SISTEMAS AQUIFEROS DO ESTADO DO TOCANTINS

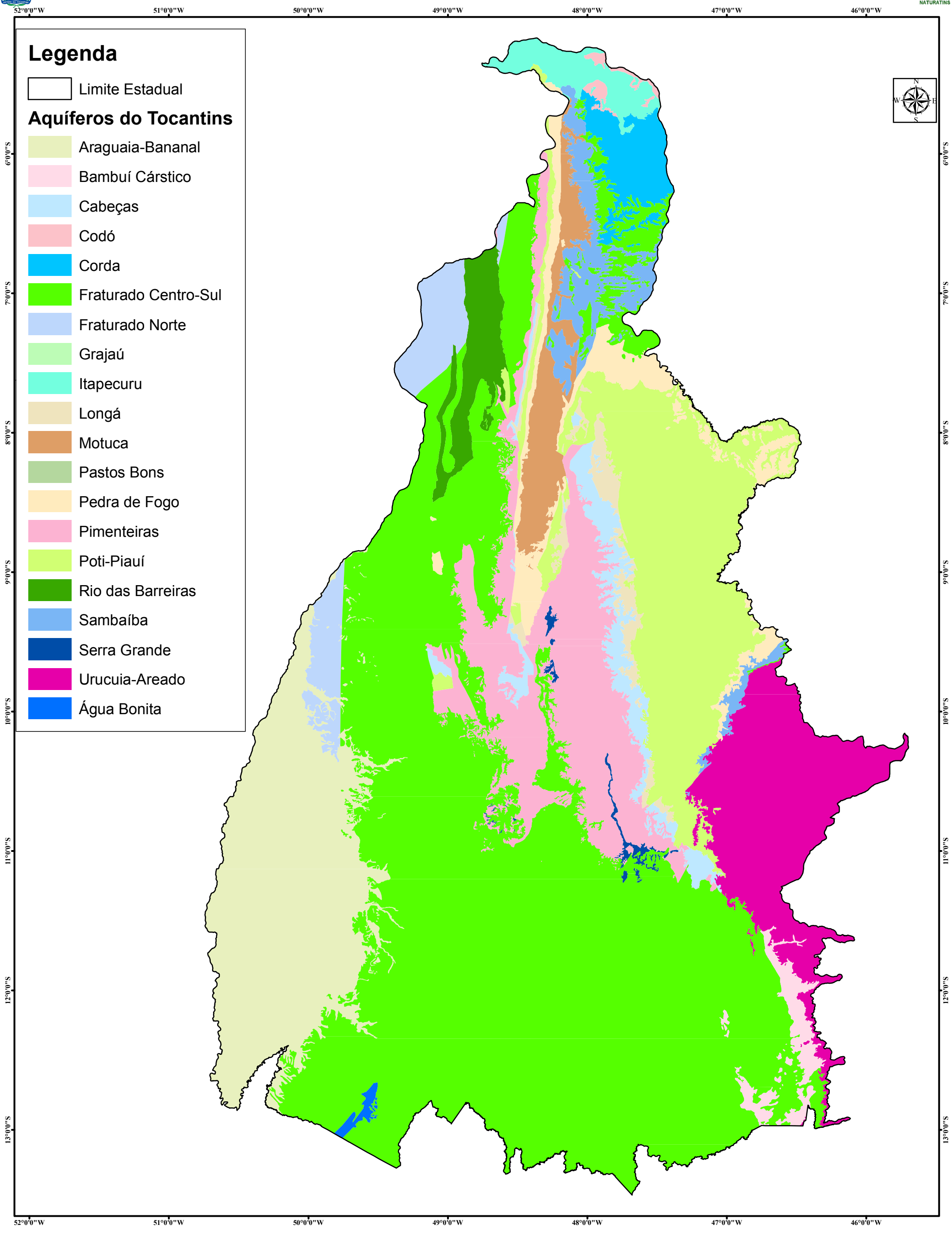

1:2.750.000

0 25 50 100 150 200 km

PROJEÇÃO: GEOGRÁFICA

DATUM: SIRGAS 2000

LOCALIZAÇÃO DO ESTADO NO BRASIL

Articulação do Estado

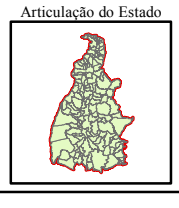

Para este trabalho foram utilizados os temas: Limite Municipal (Fonte: IBGE), Aquíferos (Fonte: ANA) e Massa D'águada Base Cartográfica Digital Contínua do NATURATINS - Projeto GEO Tocantins

Gerência Monitoramento e Gestão de Informações Ambientais
Diretoria de Proteção e Qualidade Ambiental - Naturatins
Técnico Responsável: Carlos / Rogério

DIREITOS DE PRODUÇÃO E REPRODUÇÃO RESERVADOS
Gerência de Monitoramento e Gestão de Informações Ambientais - GMGIA

agradece a gentileza da comunicação de falhas ou omissões verificadas neste mapa. Tel. (63) 3218-2694