

1115075 011286 1129190 644340 1143306 277394 1157421 910449 1171537 543503 1185653 176557 1199768 809611

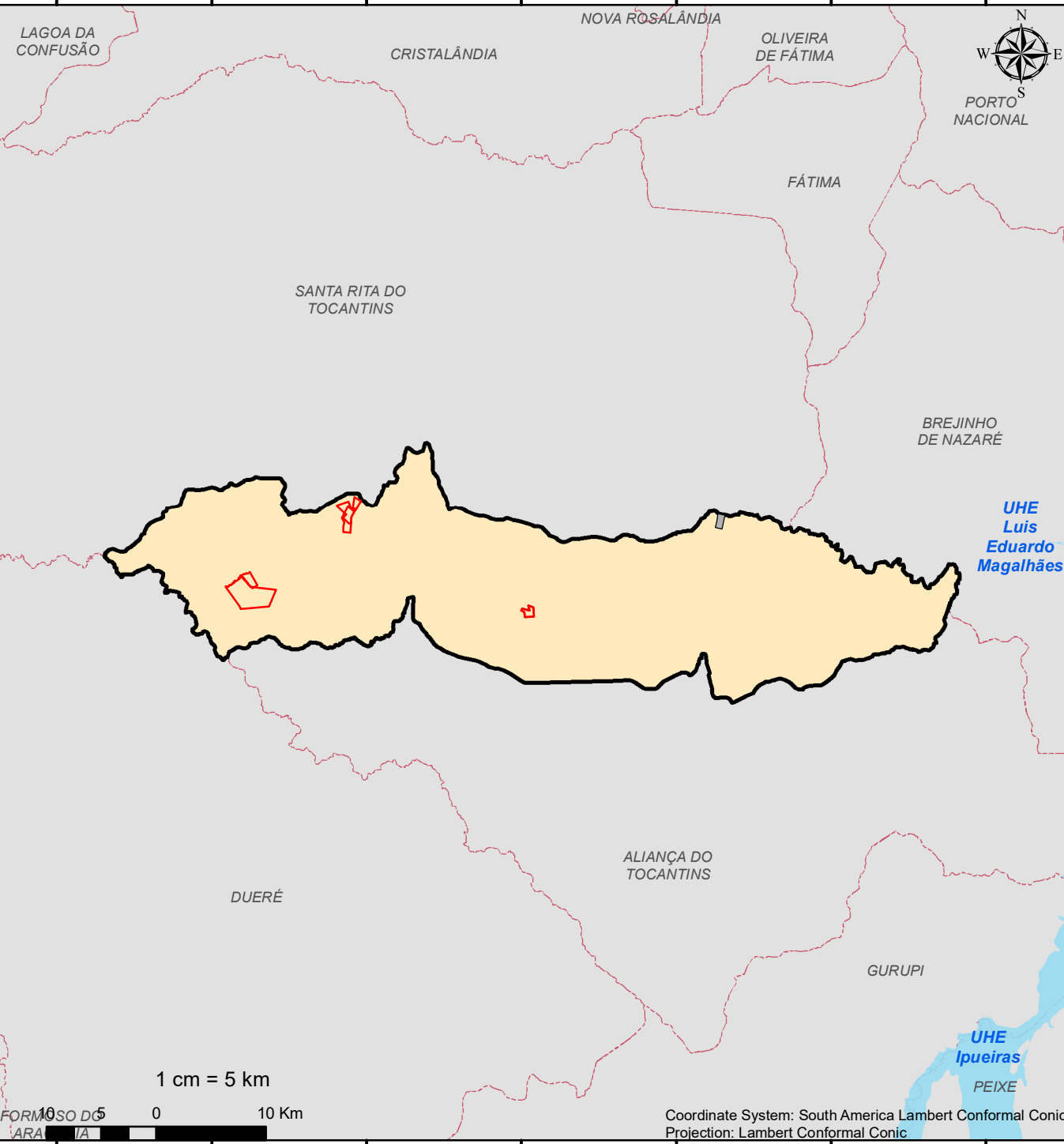

Município: CRIXÁS DO TOCANTINS

Data: 04/06/2020 Mapa 43 de 139

**Área do município:** 93.164,68 ha  
**Área cadastrável:** 93.082,27 ha  
**Área declarada no município\*1:** 84.289,10 ha  
**Total de imóveis:** 233  
**Imóveis em setores urbanos\*2:** 7  
**Quantidade de Conflitos:** 7  
**Área tota de conflitos:** 1.435,63 ha

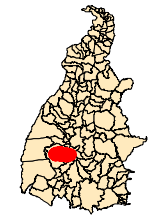

OBS.:  
 \*1 Considerou-se as áreas dos imóveis que extrapolam os limites municipais. O cálculo foi feito conforme declaração municipal no SIGCAR.  
 \*2 Não representa as áreas urbanas legamente estabelecidas. É baseada no conceito que leva em consideração a morfologia da ocupação, em função da alta ou baixa densidade de edificações. Fonte: IBGE

**Legenda**

- IMÓVEIS EM CONFLITO
- SETORES URBANOS
- LAGOS-UHE
- TERRA INDÍGENA
- PARQUES
- APAS
- MUNICÍPIO
- LIMITES MUNICIPAIS

10 5  
 0 10 Km  
 1 cm = 5 km

Coordinate System: South America Lambert Conformal Conic  
 Projection: Lambert Conformal Conic

1115075 011286 1129190 644340 1143306 277394 1157421 910449 1171537 543503 1185653 176557 1199768 809611