

1242115,708774

1256231,341828

1270346,974882

Município: LAJEADO

Data: 04/06/2020

Mapa 68 de 139

Área do município: 30.769,23 ha

Área cadastrável: 26.244,37 ha

Área declarada no município\*1 : 18.873,00 ha

Total de imóveis: 274

Imóveis em setores urbanos\*2 : 80

Quantidade de Conflitos: 35

Área tota de conflitos: 1.020,03 ha

2304477,937134

2304477,937134

2289513,664815

2289513,664815

2274549,392496

2274549,392496

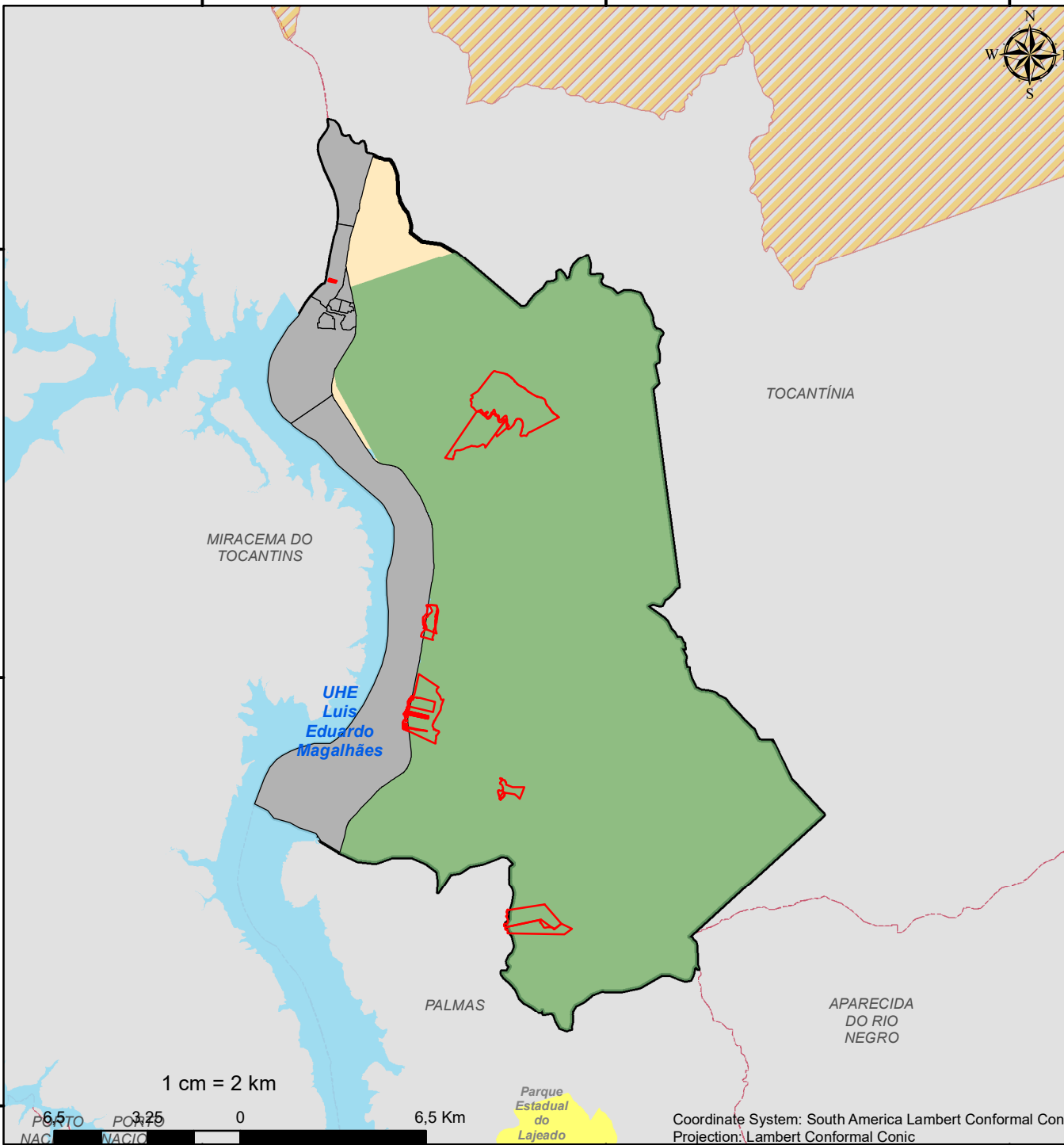

OBS.:  
 \*1 Considerou-se as áreas dos imóveis que extrapolam os limites municipais. O calculo foi feito conforme declaração municipal no SIGCAR.  
 \*2 Não representa as áreas urbanas legamente estabelecidas. É baseada no conceito que leva em consideração a morfologia da ocupação, em função da alta ou baixa densidade de edificações. Fonte: IBGE

**Legenda**

- IMÓVEIS EM CONFLITO
- SETORES URBANOS
- LAGOS-UHE
- TERRA INDÍGENA
- PARQUES
- APAS
- MUNICÍPIO
- LIMITES MUNICIPAIS

Coordinate System: South America Lambert Conformal Conic  
 Projection: Lambert Conformal Conic