GOVERNO DO ESTADO DO TOCANTINS

SECRETARIA DO PLANEJAMENTO E ORÇAMENTO

ORGANOGRAMA GERAL

Lei nº 3.421, de 8 de março de 2019 - publicada no DOE nº 5.316,
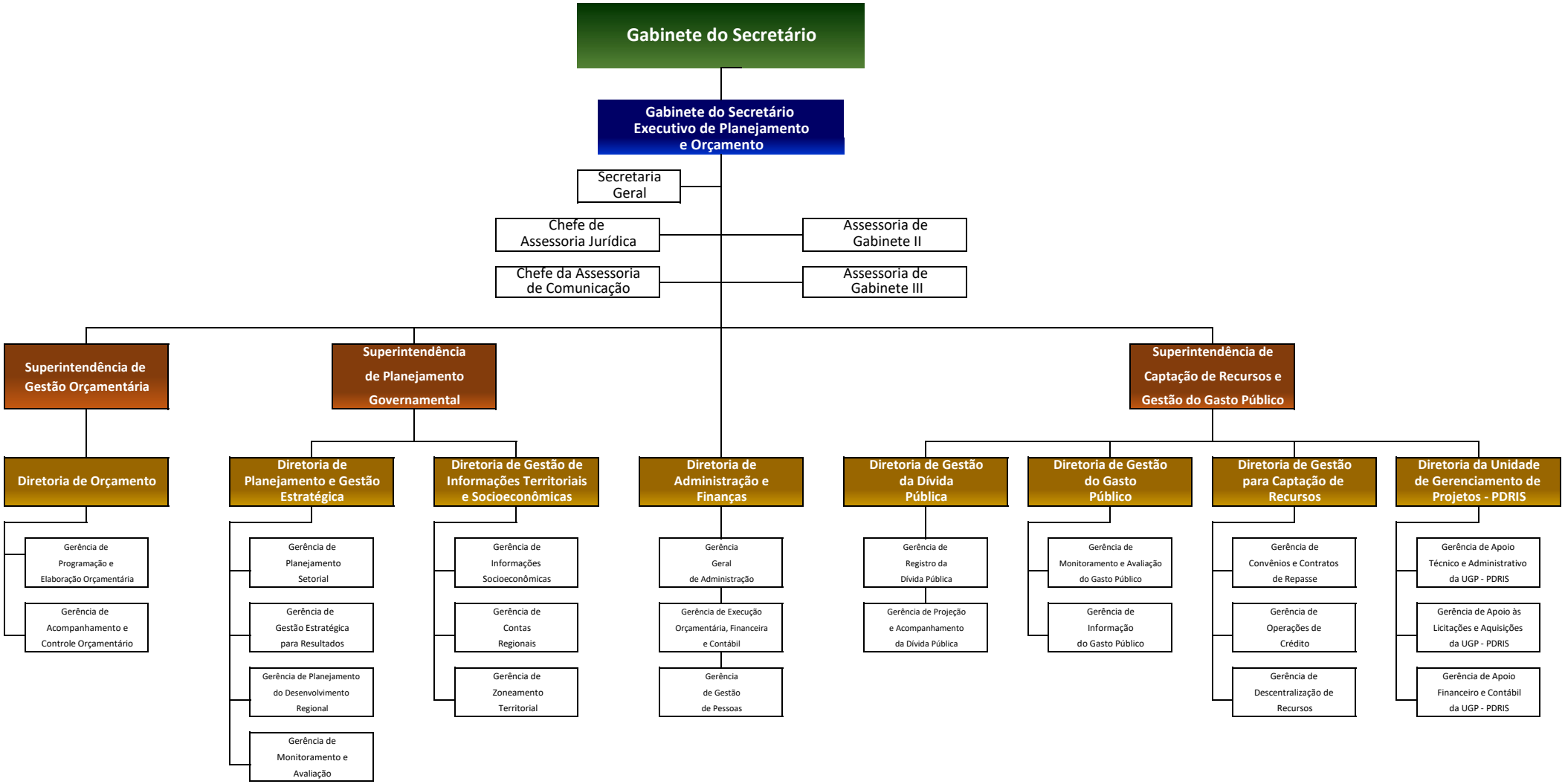
alterada pela Lei nº 3.786, de 5 de maio de 2021 - publicada no DOE nº 5.839