



Monitoramento dos casos de dengue até a semana epidemiológica 43, 2022.

(02/01/2022 a 29/10/2022)

Data da elaboração: **Quinta-feira, 01 de novembro de 2022.**

1. **CASOS PROVÁVEIS¹, SEGUNDO INÍCIO DE SINTOMAS:** Considerando o mesmo período, ocorreu um **acréscimo de 512%**, com 20.694 casos em 2022 contra 3.384 em 2021².



Figura 1: Casos Prováveis de Dengue em Tocantins por Semana Epidemiológica (2018 - 2022).

2. **INCIDÊNCIA DE CASOS PROVÁVEIS DAS SEMANAS EPIDEMIOLÓGICAS 40 a 43/2022:**

Quadro: Os 15 municípios abaixo concentram 87,3 % dos casos prováveis.

MUNICÍPIO DE RESIDÊNCIA	CASOS PROVÁVEIS POR SEMANA				TOTAL		População 2021 IBGE	INCIDÊNCIA ACUMULADA DE CASOS PROVÁVEIS POR 100.000 HABITANTES	SITUAÇÃO INCIDÊNCIA
	40	41	42	43	Nº	%			
Chapada de Areia	0	0	1	1	2	0,5	1415	141,3	Média
Itaporã	0	0	2	0	2	0,5	2412	82,9	Baixa
Paraíso	9	11	13	4	37	9,8	52521	70,4	Baixa
Palmas	58	56	55	43	212	56,2	313349	67,7	Baixa
Silvanópolis	2	0	1	0	3	0,8	5452	55,0	Baixa
Natividade	3	2	0	0	5	1,3	9256	54,0	Baixa
Monte Santo	1	0	0	0	1	0,3	2311	43,3	Baixa
Carmolândia	0	1	0	0	1	0,3	2627	38,1	Baixa
Luzinópolis	1	0	0	0	1	0,3	3200	31,3	Baixa
Dianópolis	0	4	1	2	7	1,9	22704	30,8	Baixa
Divinópolis	0	1	1	0	2	0,5	6986	28,6	Baixa
Arraias	1	1	0	1	3	0,8	10502	28,6	Baixa
Araguaína	3	16	11	16	46	12,2	186245	24,7	Baixa
Carrasco Bonito	0	1	0	0	1	0,3	4165	24,0	Baixa
Guaraí	1	1	3	1	6	1,6	26403	22,7	Baixa

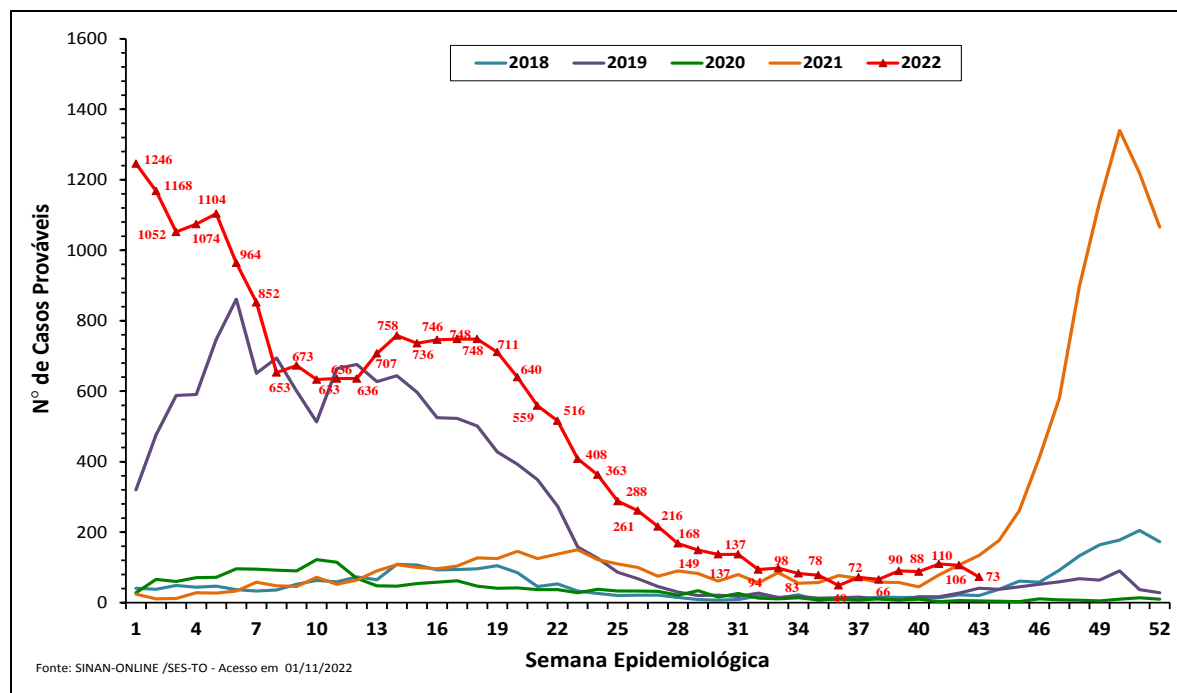
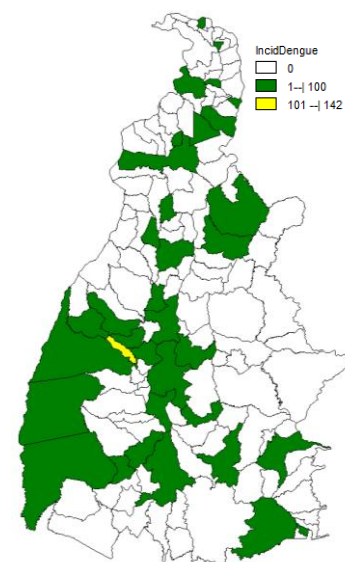

Fonte: SINAN ONLINE/SES-TO – Acesso em 01/11/2022.

3. **CASOS NOTIFICADOS:** Em 2022, até o momento, 137 municípios notificaram casos de dengue no estado. Destes, 12 na SE 43.

Casos notificados SE 01 a 43		VARIAÇÃO
2021	2022	
7.025	42.580	Aumento de 506%

Fonte: SINAN ONLINE/SES-TO – Acesso em 01/11/2022.

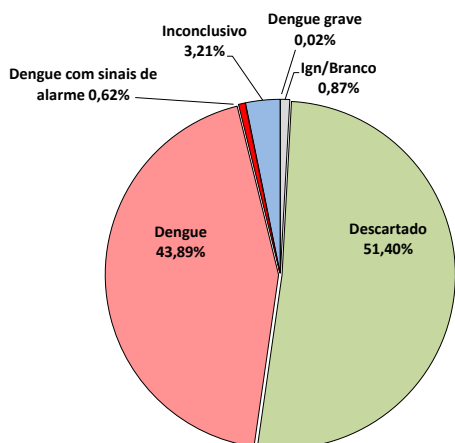

Classificação	Nº de casos
Dengue	18.687
Dengue com Sinais de Alarme	262
Dengue Grave	10
Descartados	21.886
Ign/Branco	370
Inconclusivo	1.365
TOTAL	42.580

Fonte: SINAN ONLINE/SES-TO - Acesso em 01/11/2022

Figura 2: Classificação dos casos notificados de dengue em 2022, no Tocantins.

4. **CRITÉRIO DE CONFIRMAÇÃO/DESCARTE DOS CASOS:** Entre as semanas 01 a 43 foram informadas no SINAN 20.040 amostras laboratoriais para dengue. Dentre estas, 6.515 confirmadas e 13.525 descartadas pelo critério laboratorial.

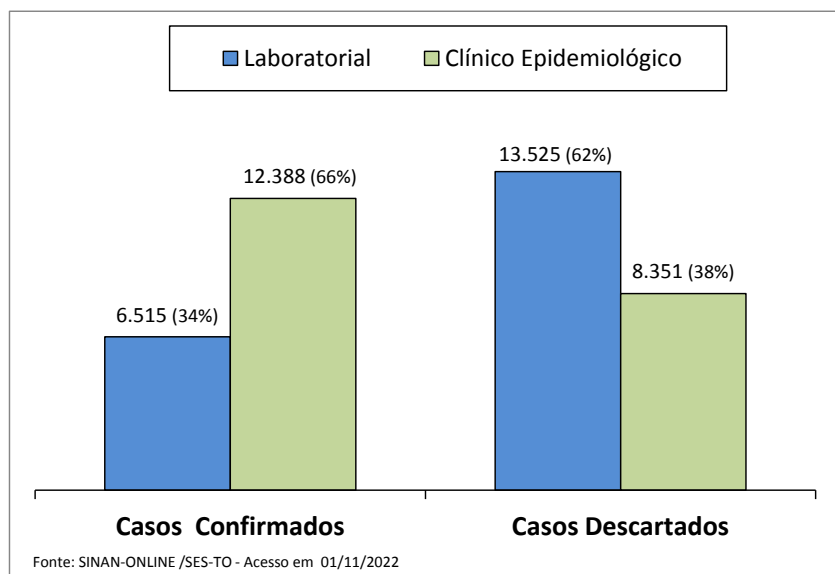

5. **CASOS CONFIRMADOS:** Em 2022, até o momento 124 municípios confirmaram casos de dengue no estado. Destes, nenhum na semana 43.

Casos confirmados* SE 01 a 43		VARIÇÃO
2021	2022	
3.215	18.903	Aumento de 488%

Fonte: SINAN-ONLINE/SES-TO - Acesso em 01/11/2022.

*Confirmação de Dengue por critério Laboratorial e Clínico Epidemiológico

6. **MONITORAMENTO VIRAL:**

SOROTIPO CIRCULANTE	MUNICÍPIO DE RESIDÊNCIA
DENV 1	Aguiarnópolis, Alvorada, Ananás, Aparecida do Rio Negro, Aragoínas, Araguacema, Araguaína, Arapoema, Bandeirantes do TO, Barra do Ouro, Barrolândia, Brasilândia, Carmolândia, Centenário, Chapada da Natividade, Chapada de Areia, Colinas, Colméia, Combinado, Dianópolis, Divinópolis, Dueré, Formoso do Araguaia, Goiatins, Guaraí, Gurupi, Itaguatins, Itaporã, Jaú do Tocantins, Lagoa da Confusão, Lizarda, Mateiros, Miracema, Miranorte, Monte do Carmo, Natividade, Nazaré, Nova Rosalândia, Novo Alegre, Palmas, Palmeirante, Paraíso, Pequizeiro, Pindorama, Pium, Ponte Alta do Bom Jesus, Ponte Alta do TO, Porto Nacional, Rio dos Bois, Santa Rosa, Santa Tereza, Santa Terezinha, São Felix, Silvanópolis, Sucupira, Taguatinga, Taipas, Tocantínia, Tocantinópolis, Tupirama e Wanderlândia.
DENV 2	Aguiarnópolis, Araguaína, Araguatins, Chapada da Natividade, Colinas, Guaraí, Miranorte, Palmas, Paraíso, Porto Nacional, São Félix do TO, Silvanópolis, Tocantinópolis e Xambioá.

Fonte: Gerenciador de Ambiente Laboratorial (GAL). Acesso em 03/11/2022.

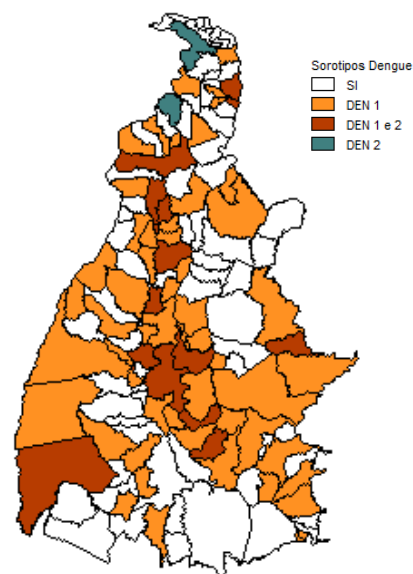

7. **ÓBITO POR DENGUE:** 07 óbitos confirmados (Carmolândia, Dois Irmãos, Dueré, Gurupi, Pedro Afonso, Recursolândia e Tocantinópolis), e 01 óbito em investigação (Porto Nacional).

CONTATOS

E-mail da gerência: arbo.tocantins@gmail.com

E-mail da assessoria: vigicases.arbo@gmail.com

Endereço: 104 Norte, Av. LO2, Ed. Lauro Knopp, Lt 30, 2ª Andar, Anexo I da SES.

Telefone: (63) 3218- 3210

ELABORADO POR:

Bárbara Brito
Enfermeira