



Monitoramento dos casos de dengue referente às semanas epidemiológicas 01 a 08, 2024. (31/12/2023 a 24/02/2024)

Data da elaboração: **Terça-feira, 27 de fevereiro de 2024.**

1. **CASOS PROVÁVEIS¹, SEGUNDO INÍCIO DE SINTOMAS:** Considerando o mesmo período, ocorreu um aumento de **127,5%**, com 1.945 casos em 2024 contra 855 em 2023².



Figura 1: Casos Prováveis de Dengue em Tocantins por Semana Epidemiológica (2020 - 2024).

2. **INCIDÊNCIA DE CASOS PROVÁVEIS DAS SEMANAS EPIDEMIOLÓGICAS 05 a 08/2024:**

Quadro: Os 15 municípios abaixo concentram 27,7% dos casos prováveis.

MUNICÍPIO DE RESIDÊNCIA	CASOS PROVÁVEIS POR SEMANA				TOTAL		INCIDÊNCIA ACUMULADA DE CASOS PROVÁVEIS POR 100.000 HABITANTES	SITUAÇÃO INCIDÊNCIA
	05	06	07	08	Nº	%		
Pugmil	1	4	5	7	17	1,1	619,1	Alta
Rio da Conceição	0	2	2	9	13	0,8	588,0	Alta
Peixe	3	10	19	21	53	3,3	441,8	Alta
Novo Jardim	3	1	1	7	12	0,7	433,5	Alta
Chapada de Areia	0	0	1	5	6	0,4	424,0	Alta
Arraias	14	6	16	8	44	2,7	419,0	Alta
Colinas	25	33	48	44	150	9,3	413,6	Alta
Silvanópolis	6	5	5	5	21	1,3	385,2	Alta
Dianópolis	5	27	24	18	74	4,6	325,9	Alta
Carmolândia	5	0	3	0	8	0,5	304,5	Alta
Sucupira	1	2	2	0	5	0,3	249,1	Média
Aliança	6	1	4	2	13	0,8	245,1	Média
Brejinho de Nazaré	9	2	2	0	13	0,8	234,7	Média
Dueré	2	3	4	1	10	0,6	213,4	Média
São Salvador	0	0	2	4	6	0,4	193,2	Média
TOCANTINS	210	290	528	579	1.607	100	99,98	Baixa

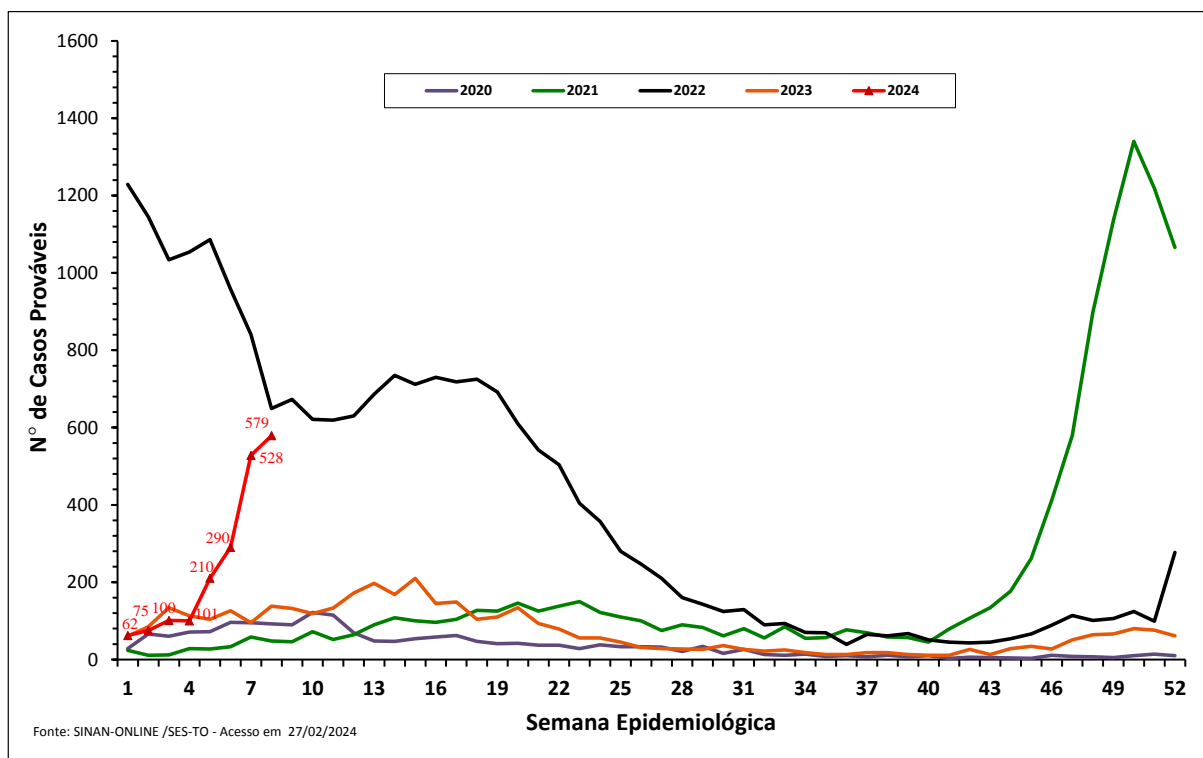
Fonte: SINAN ONLINE/SES-TO – Acesso em 27/02/2024.

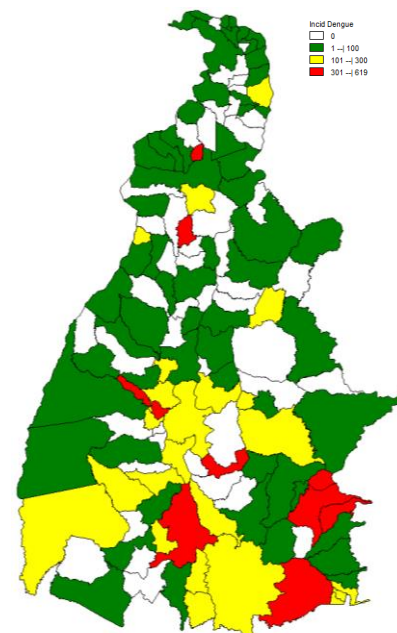

1 Entende-se por casos prováveis todos os casos notificados, exceto os descartados.
 2 Considerando o mesmo período de 2023.

3. **CASOS NOTIFICADOS:** Em 2024, até o momento, 112 municípios notificaram casos de dengue no estado. Destes, 49 notificaram na SE 08.



Figura 2: Classificação dos casos notificados de dengue em 2024, no Tocantins.

4. **CRITÉRIO DE CONFIRMAÇÃO/DESCARTE DOS CASOS:** Nas semanas 01 a 08 foram informadas no SINAN 1.179 amostras laboratoriais para dengue. Dentre estas, 113 confirmadas e 1.066 descartadas pelo critério laboratorial.

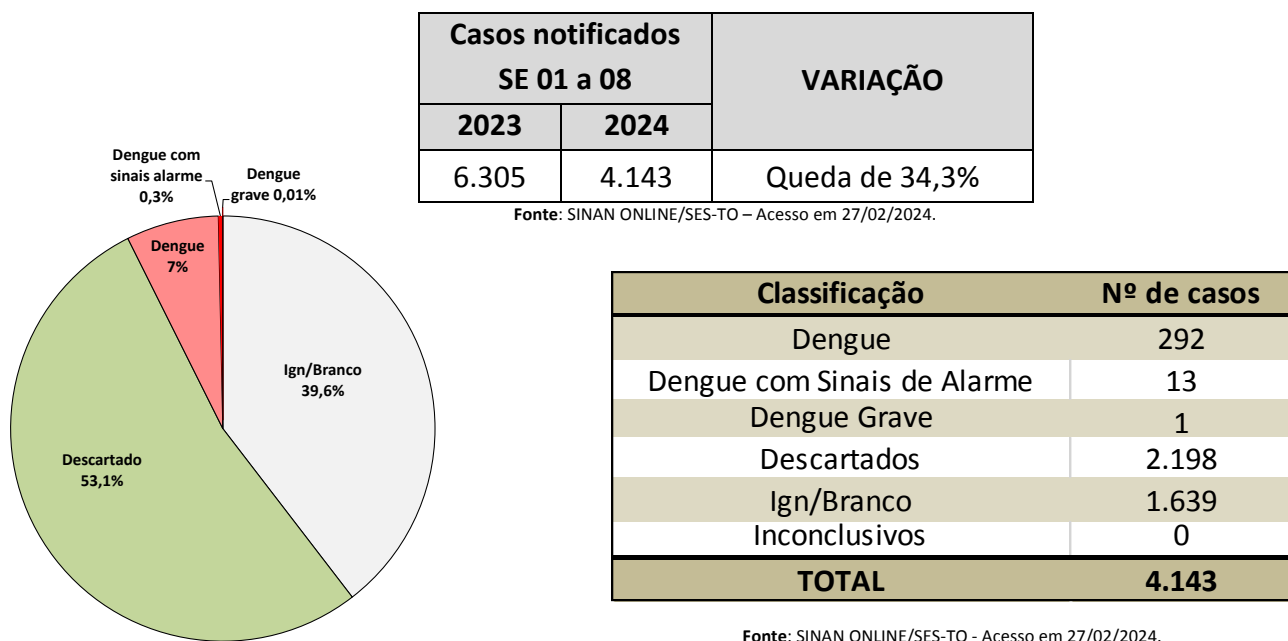
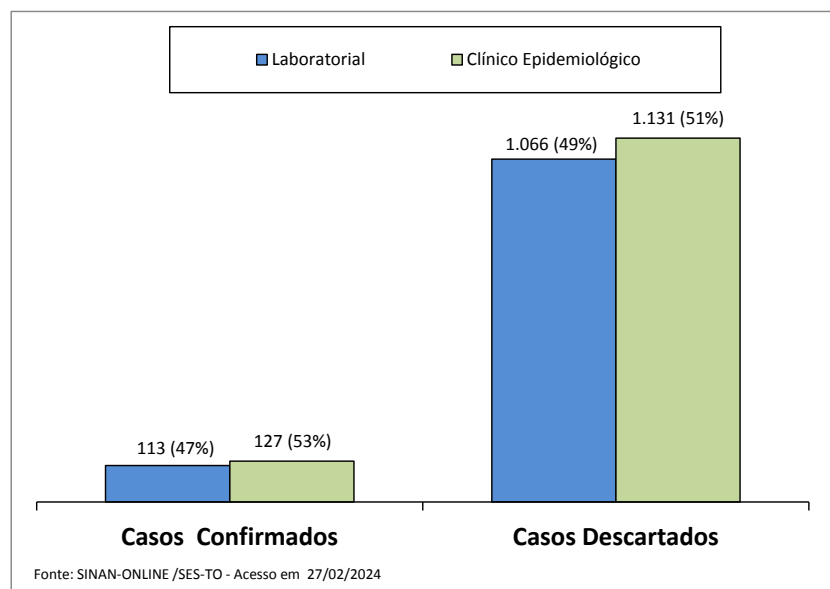

5. **CASOS CONFIRMADOS:** Até o momento, 40 municípios confirmaram casos. Destes, 10 confirmaram na SE 08.

Casos confirmados* SE 01 a 08		VARIACÃO
2023	2024	
765	240	Queda de 68,6%

Fonte: SINAN-ONLINE/SES-TO - Acesso em 27/02/2024.
*Confirmação de Dengue por critério Laboratorial e Clínico Epidemiológico

6. MONITORAMENTO VIRAL:

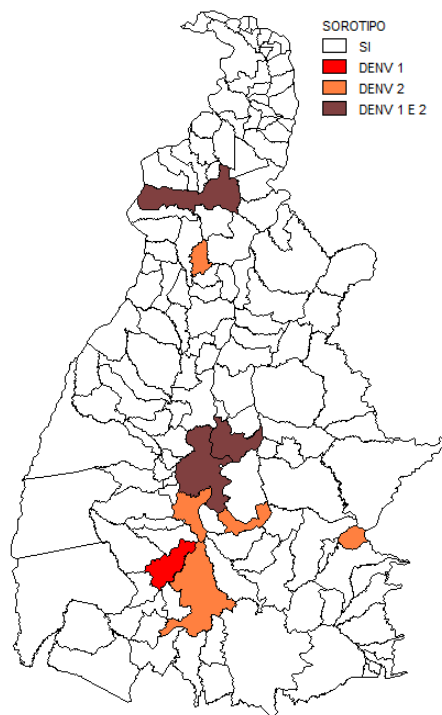

SOROTIPO CIRCULANTE	MUNICÍPIO DE RESIDÊNCIA
DENV 1	Araguaína, Gurupi, Palmas e Porto Nacional.
DENV 2	Araguaína, Brejinho de Nazaré, Colinas, Palmas, Peixe, Porto Nacional, Rio da Conceição e Silvanópolis.
DENV 1 e 2	Araguaína, Palmas e Porto Nacional.

Fonte: Gerenciador de Ambiente Laboratorial (GAL). Acesso em 27/02/2024.

7. **ÓBITO POR DENGUE:** 01 óbito confirmado (Brejinho de Nazaré); 01 óbito em investigação (Porto Nacional).

CONTATOS

E-mail da gerência: arbo.tocantins@gmail.com

E-mail da assessoria: viqicasos.arbo@gmail.com

Endereço: 104 Norte, Av. LO2, Ed. Lauro Knopp, 2ªAndar, Anexo1, SES.

Telefone: (63) 3218- 3210

ELABORADO POR:

Bárbara Brito
Enfermeira