



MONITORAMENTO

BOLETIM HIDROMETEOROLÓGICO

Nº 81, de segunda-feira, 29 de julho de 2024

Gerência de Monitoramento
Defesa Civil - CBMTO

PREVISÃO DO TEMPO

	TEMPERATURA (°C)						UMIDADE RELATIVA (%)					
	29/07/2024		30/07/2024		31/07/2024		29/07/2024		30/07/2024		31/07/2024	
	min	max	min	max	min	max	min	max	min	max	min	max
Palmas	20	36	21	36	22	36	25	75	25	75	25	75
Araguaína	20	36	21	37	21	36	20	70	20	70	20	70
Araguatins	22	38	22	37	22	37	20	70	20	70	20	70
Campos Lindos	20	34	20	35	20	34	30	70	30	70	30	65
Dianópolis	17	34	19	35	17	34	20	70	20	60	20	70
Formoso do Araguaia	21	36	21	37	20	36	30	70	20	60	20	60
Gurupi	20	36	20	36	20	36	30	70	20	70	20	60
Marianópolis do Tocantins	21	35	21	36	21	35	30	70	30	60	30	70
Mateiros	18	36	18	36	17	35	25	75	20	70	20	80
Paraná	19	36	19	36	18	36	20	70	20	70	20	70
Pedro Afonso	19	36	21	37	21	37	20	70	20	70	20	70
Peixe	20	36	19	37	20	36	25	70	20	70	20	70
Porto Nacional	21	37	22	38	22	37	20	70	20	60	20	60
Colinas do Tocantins	20	34	22	35	21	35	30	70	30	60	30	70
Lagoa da Confusão	21	35	21	37	21	36	30	70	20	70	20	65
Pium	21	36	21	37	21	36	30	70	20	70	25	70
Rio Sono	20	35	21	36	21	35	30	70	20	70	25	65
Santa Fé do Araguaia	20	37	22	37	22	37	20	60	20	60	20	60
Santa Rosa do Tocantins	21	36	22	37	21	36	20	70	20	65	20	60
Almas	18	35	20	36	18	35	20	65	20	60	20	70
Taguatinga	17	34	18	34	15	33	30	80	20	70	20	80
Paraíso do Tocantins	22	35	23	36	22	35	30	70	25	60	30	60
Itacajá	21	35	21	37	21	36	25	70	25	60	30	65
Filadélfia	19	36	21	37	21	36	25	70	20	70	20	60

AVISOS

Clique aqui e confira avisos de eventos meteorológicos severos no Estado do Tocantins, conforme o Instituto Nacional de Meteorologia (INMET).

REGISTRO METEOROLÓGICO

DADOS REGISTRADOS NO DIA ANTERIOR:

Registro Meteorológico (INMET) - Tocantins
(2024-07-28)

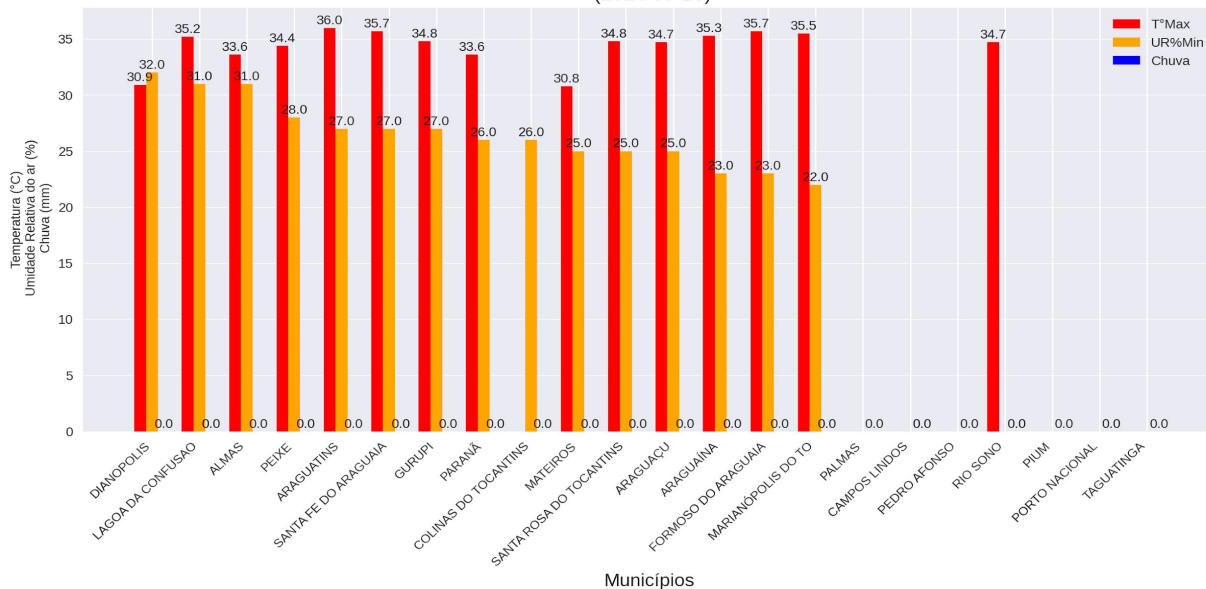

REGISTRO METEOROLÓGICO (INMET) - 2024-07-28

	T°Max	UR%Min	Vento (raj)	Chuva
PALMAS	-	-	14.9	0.0
PARANÁ	33.6	26.0	8.1	0.0
ARAGUATINS	36.0	27.0	9.2	0.0
SANTA FE DO ARAGUAIA	35.7	27.0	13.4	0.0
ARAGUAÍNA	35.3	23.0	8.1	0.0
COLINAS DO TOCANTINS	-	26.0	7.8	0.0
CAMPOS LINDOS	-	-	-	0.0
PEDRO AFONSO	-	-	-	0.0
MARIANÓPOLIS DO TO	35.5	22.0	11.7	0.0
RIO SONO	34.7	-	11.1	0.0
PIUM	-	-	-	0.0
MATEIROS	30.8	25.0	12.9	0.0
LAGOA DA CONFUSÃO	35.2	31.0	6.7	0.0
ALMAS	33.6	31.0	10.7	0.0
SANTA ROSA DO TOCANTINS	34.8	25.0	9.6	0.0
GURUPI	34.8	27.0	10.4	0.0
FORMOSO DO ARAGUAIA	35.7	23.0	9.5	0.0
PEIXE	34.4	28.0	8.4	0.0
DIANÓPOLIS	30.9	32.0	12.2	0.0
ARAGUAÇU	34.7	25.0	10.2	0.0
PORTO NACIONAL	-	-	-	0.0
TAGUATINGA	-	-	-	0.0

Legenda (referente apenas ao quadro acima)

Até 30% - Observação;
Entre 30% e 20% - Estado de Atenção;
Entre 20% e 12% - Estado de Alerta;
Abaixo de 12% - Situação de Emergência.



USINAS HIDRELÉTRICAS

INFORMAÇÕES DAS VAZÕES DEFLUENTES (m³/s)



Vazões Defluentes - UHE Estreito

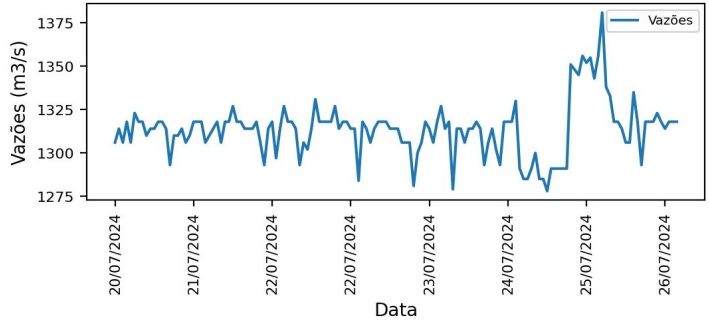

Vazões Defluentes - UHE Lajeado

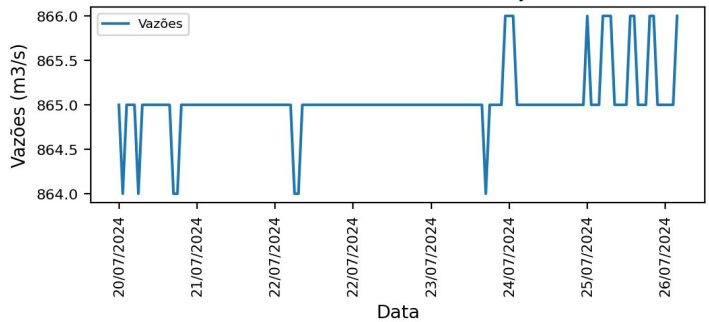

Vazões Defluentes - UHE Peixe Angical

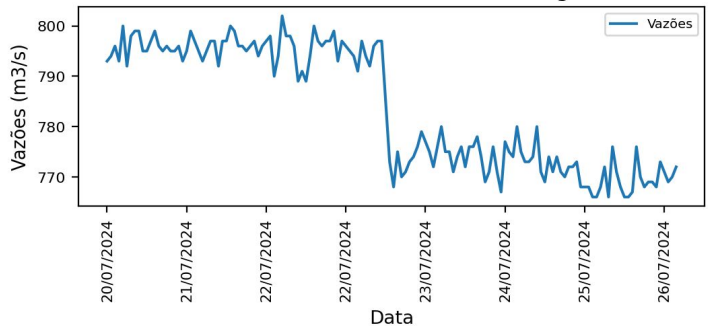

Vazões Defluentes - UHE São Salvador

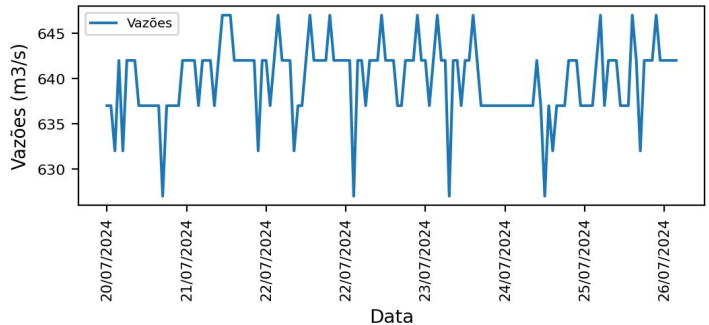

AVISOS

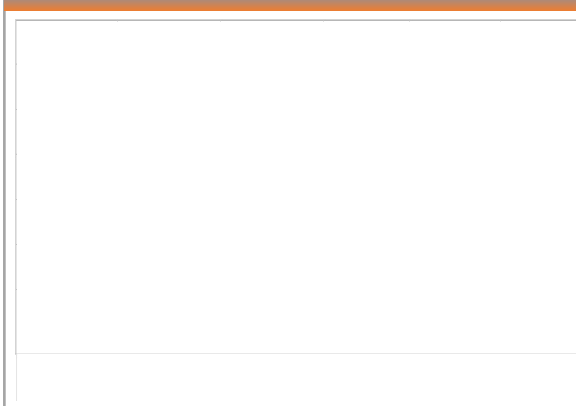

Densidade de Kernel e Risco de fogo

Concentração dos Focos de Calor - Estado do Tocantins
Período (01/01/2024 a 28/07/2024)

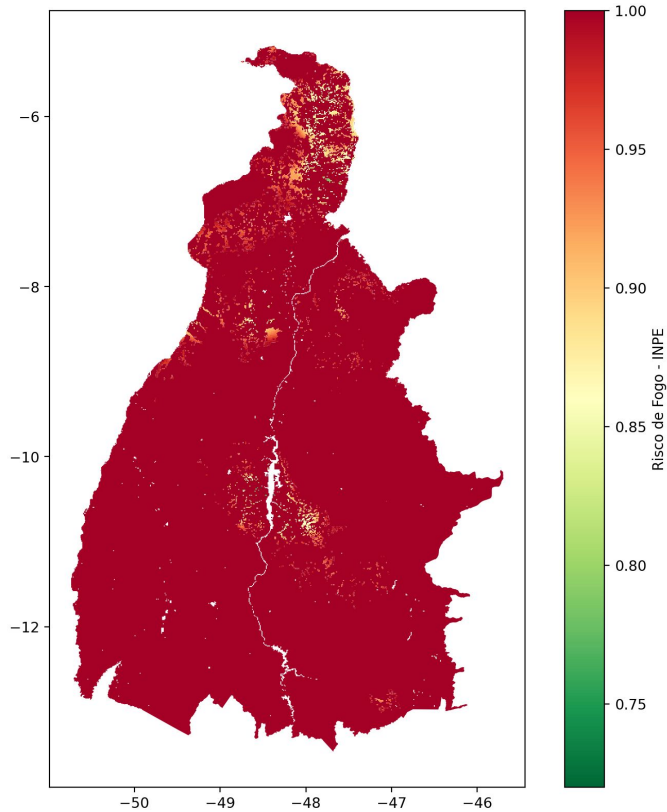
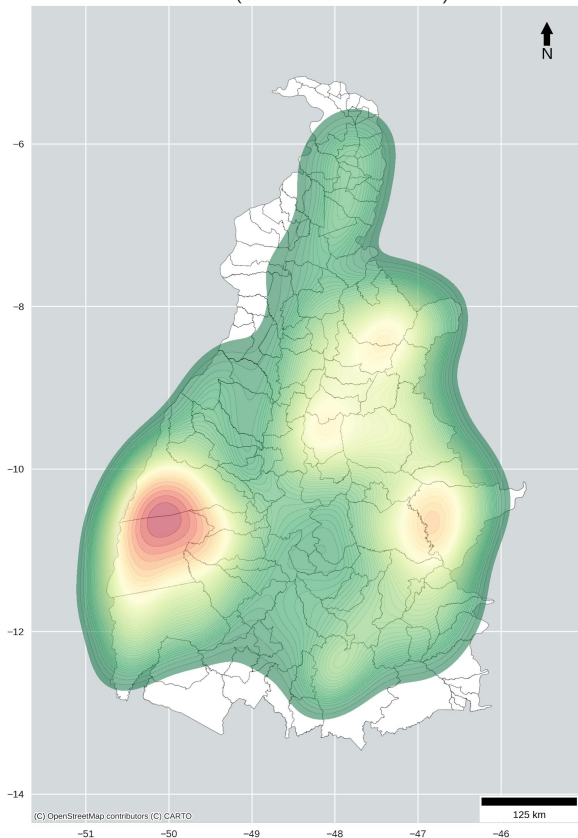

FOCOS DE CALOR NO ESTADO DO TOCANTINS
PERÍODO (MÊS DE JULHO)

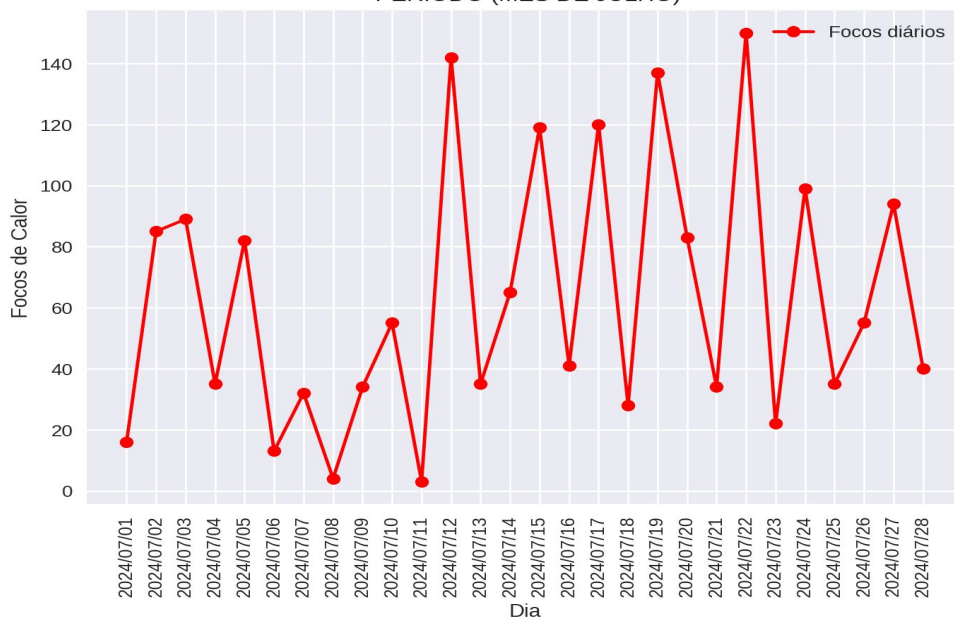

FOCOS DE CALOR

Focos de Calor - Brasil
Ranking PARCIAL dos estados
Período de 01/01 a 28/07

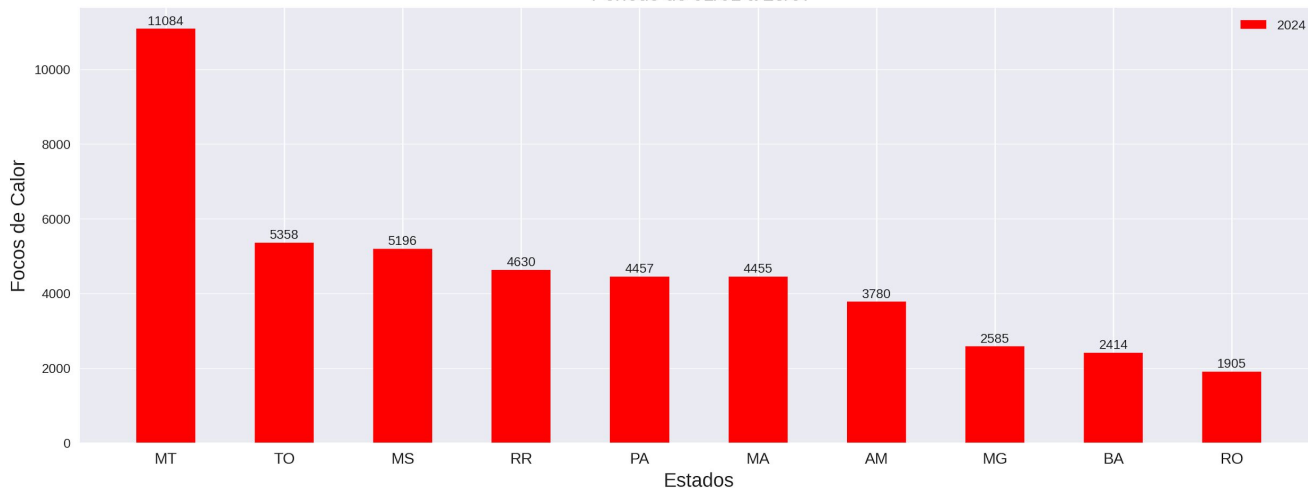

Focos de Calor - Tocantins
Ranking dos municípios
Período de 01/01 a 28/07

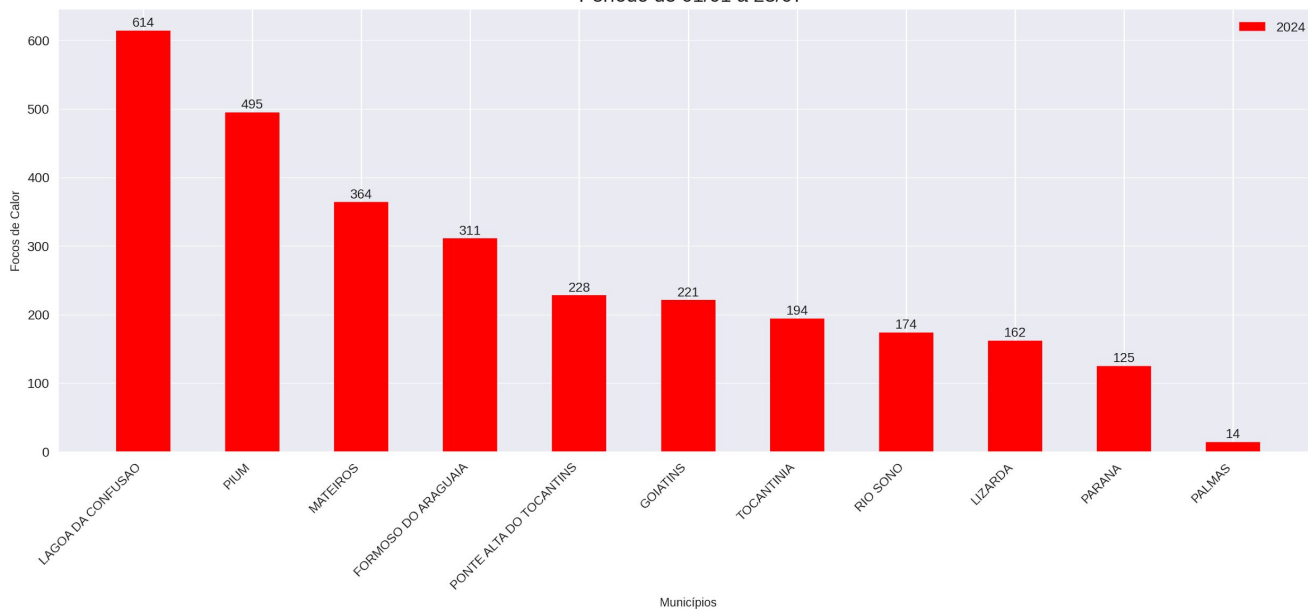

Obs.: O gráfico acima apresenta os 10 municípios com maiores registros de focos de calor no corrente ano. Também mostra o total de focos registrados na Capital (Palmas). No decorrer deste boletim, haverá um quadro que informa a posição no ranking para o município de Palmas/TO.

COMPARATIVOS

Comparativo dos Focos de Calor - Brasil
 Ranking PARCIAL dos estados (2022 a 2024)
 Período de 01/01 a 28/07

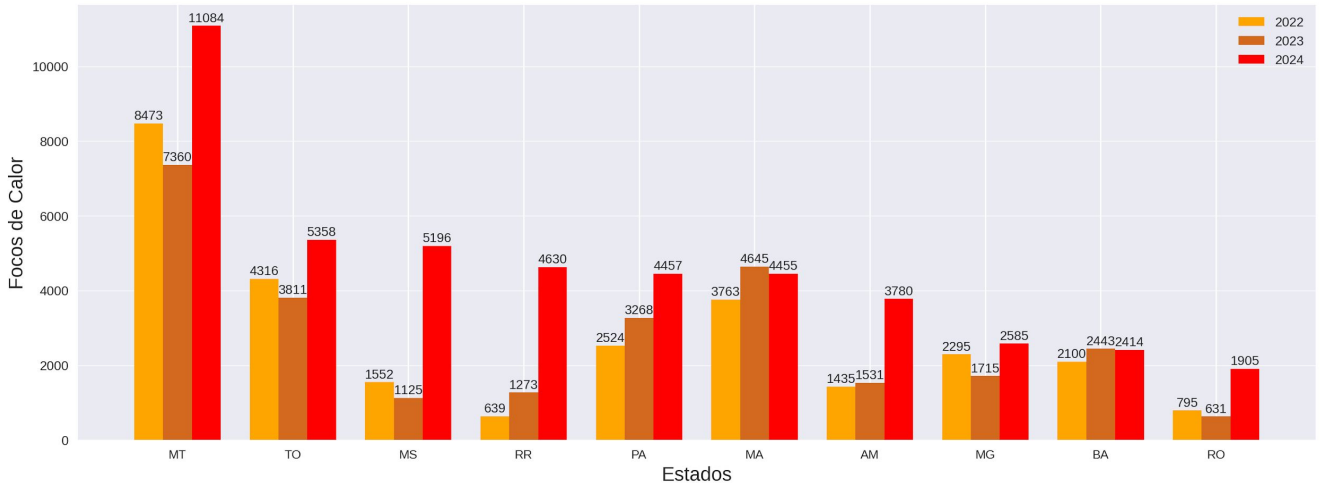

Comparativo dos Focos de Calor
 Ranking PARCIAL dos Municípios (2022 a 2024)
 Período de 01/01 a 28/07

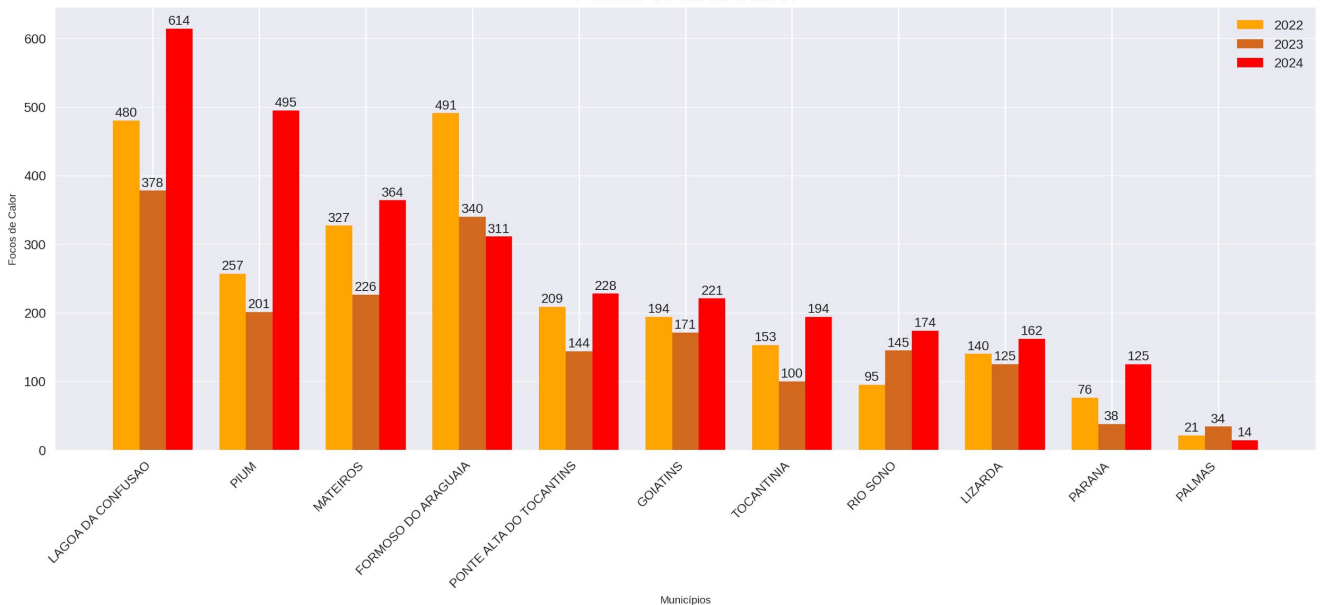

COMPARATIVOS Percentuais (%)

COMPARATIVOS (2023 / 2024) - ESTADOS

	2023	2024	2023/2024
MT	7360.0	11084.0	51.0
TO	3811.0	5358.0	41.0
MS	1125.0	5196.0	362.0
RR	1273.0	4630.0	264.0
PA	3268.0	4457.0	36.0
MA	4645.0	4455.0	-4.0
AM	1531.0	3780.0	147.0
MG	1715.0	2585.0	51.0
BA	2443.0	2414.0	-1.0
RO	631.0	1905.0	202.0

COMPARATIVOS (2023 / 2024) - MUNICÍPIOS

	2023	2024	2023/2024
LAGOA DA CONFUSAO	378.0	614.0	62.0
PIUM	201.0	495.0	146.0
MATEIROS	226.0	364.0	61.0
FORMOSO DO ARAGUAIA	340.0	311.0	-8.0
PONTE ALTA DO TOCANTINS	144.0	228.0	58.0
GOIATINS	171.0	221.0	29.0
TOCANTINIA	100.0	194.0	94.0
RIO SONO	145.0	174.0	20.0
LIZARDA	125.0	162.0	30.0
PARANA	38.0	125.0	229.0
PALMAS	34.0	14.0	-59.0

Obs.: Os quadros acima apresentam os registros parciais dos focos de calor, comparando o ano corrente com o mesmo período do ano anterior, demonstrando o percentual de redução ou de aumento do número de focos.

COMPARATIVOS

FOCOS PARCIAIS 2024 - ESTADOS (ref: Jul/2024)

	Jan	Fev	Mar	Abr	Mai	Jun	Jul
AMAZONAS	160	142	35	32	40	258	3113
PARA	633	260	113	52	211	635	2553
MATO GROSSO	847	863	1624	797	1996	2671	2286
MARANHAO	457	98	159	95	434	1166	2046
TOCANTINS	53	112	226	131	1332	1757	1747
RONDONIA	39	47	79	49	68	183	1440
MATO GROSSO DO SUL	369	170	309	113	302	2737	1196
MINAS GERAIS	65	82	194	153	379	658	1054
BAHIA	268	133	408	186	384	446	589
PIAUI	153	41	126	54	166	281	521

FOCOS TOTAIS 2023 - ESTADOS (ref: Jul/2023)

	Jan	Fev	Mar	Abr	Mai	Jun	Jul	Ago	Set	Out	Nov	Dez
MARANHAO	298	135	106	155	478	1338	2405	2431	4719	4283	2893	1872
PARA	330	94	94	58	224	682	2027	6725	9507	11378	8188	2412
AMAZONAS	68	31	28	20	30	213	1947	5474	6991	3858	799	145
TOCANTINS	59	104	77	179	697	1277	1525	1141	2681	1140	478	283
MATO GROSSO	240	515	576	644	1666	2447	1453	2626	4219	2454	3705	1178
PIAUI	96	52	63	80	111	432	974	1497	3941	3982	1156	573
BAHIA	167	222	206	269	465	433	701	694	3298	3279	1296	888
MINAS GERAIS	55	162	186	133	274	384	550	1029	1795	919	642	373
RONDONIA	42	28	38	30	50	88	460	1715	2651	1140	996	179
GOIAS	12	88	104	134	292	343	366	488	651	369	181	132

Obs.: Os quadros acima apresentam os registros parciais dos focos de calor, comparando o ano corrente com o mesmo período do ano anterior, demonstrando o percentual de redução ou de aumento do número de focos.

COMPARATIVOS

DISTRIBUIÇÃO DOS FOCOS DE CALOR NO ESTADO DO TOCANTINS
PERÍODO DE 01/01 a 28/07 DOS RESPECTIVOS ANOS

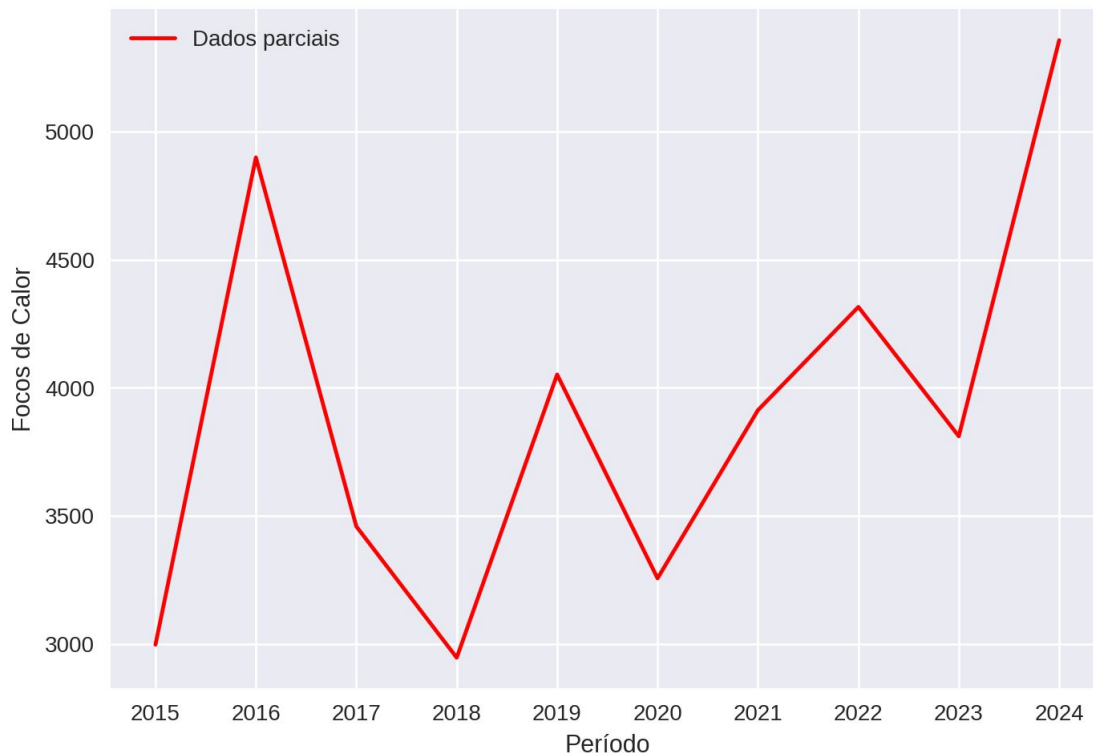

FOCOS PARCIAIS MENSAIS 2015 A 2024 - TOCANTINS

	2015	2016	2017	2018	2019	2020	2021	2022	2023	2024
Jan	196	30	57	97	84	75	76	57	59	53
Fev	48	318	24	16	78	77	56	62	104	112
Mar	66	132	79	64	82	111	65	49	77	226
Abr	65	340	161	127	209	221	85	134	179	131
Mai	487	725	626	599	690	446	851	1103	697	1332
Jun	1118	1100	906	914	1406	1188	1149	1370	1277	1757
Jul	1017	2255	1606	1129	1503	1138	1631	1541	1418	1747

COMPARATIVOS (2015 a 2024 PARCIAL)

FOCOS PARCIAIS (2015 A 2024) - ESTADOS

	2015	2016	2017	2018	2019	2020	2021	2022	2023	2024	Ranking
MATO GROSSO	5233	8250	6372	6086	8556	8866	6983	8473	7360	11084	1
TOCANTINS	2997	4900	3459	2946	4052	3256	3913	4316	3811	5358	2
MATO GROSSO DO SUL	996	1252	1626	890	2073	3959	1812	1552	1125	5196	3
RORAIMA	1486	3525	590	1975	4606	1662	533	639	1273	4630	4
PARA	2043	3970	3739	2009	2026	2911	2337	2524	3268	4457	5
MARANHAO	3069	3574	2774	2718	2648	2879	3387	3763	4645	4455	6
AMAZONAS	392	1842	1415	1624	1340	1638	868	1435	1531	3780	7
MINAS GERAIS	843	1781	1105	1107	1680	1290	2585	2295	1715	2585	8
BAHIA	1259	1952	1046	874	1907	1144	2490	2100	2443	2414	9
RONDONIA	479	1107	1094	980	929	685	829	795	631	1905	10

FOCOS PARCIAIS (2015 A 2024) - MUNICÍPIOS

	2015	2016	2017	2018	2019	2020	2021	2022	2023	2024	Ranking
LAGOA DA CONFUSAO	155	551	361	334	405	286	613	480	378	614	1
PIUM	128	279	181	112	229	152	219	257	201	495	2
MATEIROS	176	296	284	204	275	218	290	327	226	364	3
FORMOSO DO ARAGUAIA	83	464	403	277	530	197	474	491	340	311	4
PONTE ALTA DO TOCANTINS	76	250	69	145	84	159	85	209	144	228	5
GOIATINS	149	181	151	117	229	165	125	194	171	221	6
TOCANTINIA	91	137	70	55	144	108	110	153	100	194	7
RIO SONO	77	191	99	107	119	122	98	95	145	174	8
LIZARDA	161	230	142	107	139	142	99	140	125	162	9
PARANA	23	67	30	72	99	38	122	76	38	125	10
PALMAS	18	33	8	9	16	18	12	21	34	14	60

COMPARATIVOS (2014 a 2023 TOTAL)

FOCOS TOTAIS (2014 A 2023) - ESTADOS

	2014	2015	2016	2017	2018	2019	2020	2021	2022	2023	Ranking
PARA	35526	43164	29724	49770	22080	30165	38603	22876	41421	41719	1
MATO GROSSO	24955	27741	27305	30911	18032	31169	47708	22520	29039	21723	2
MARANHAO	24675	28436	21789	25576	13892	18521	16817	16077	20224	21113	3
AMAZONAS	9008	13419	11173	11685	11446	12676	16729	14848	21217	19604	4
PIAUI	9210	13839	8303	7657	9431	10894	9317	12745	10866	12957	5
BAHIA	7190	16513	6311	6450	4956	7371	7912	14359	9820	11918	6
TOCANTINS	14075	15705	14494	15673	8033	13625	12093	10007	12145	9641	7
RONDONIA	7334	13113	11474	11313	10255	11230	11145	10030	12460	7417	8
CEARA	2327	3158	4316	3486	3034	4304	3979	4379	4136	6808	9
ACRE	4398	5779	7684	6295	6626	6802	9193	8828	11840	6562	10

FOCOS TOTAIS (2014 A 2023) - MUNICÍPIOS

	2014	2015	2016	2017	2018	2019	2020	2021	2022	2023	Ranking
LAGOA DA CONFUSAO	896	943	1700	1439	662	1641	779	1441	755	1082	1
FORMOSO DO ARAGUAIA	727	674	1221	1373	619	934	720	789	825	680	2
PARANA	677	705	484	463	536	984	388	597	490	443	3
MATEIROS	445	469	559	606	324	638	482	506	566	439	4
GOIATINS	566	665	558	714	257	527	583	267	459	417	5
PIUM	434	540	630	792	312	654	464	553	569	379	6
LIZARDA	401	577	468	328	237	318	508	210	498	376	7
PONTE ALTA DO TOCANTINS	424	469	564	360	280	384	349	266	421	337	8
RIO SONO	459	519	497	449	226	381	511	185	415	299	9
TOCANTINIA	217	286	304	287	121	330	315	176	290	179	10
PALMAS	106	103	83	65	43	74	82	44	122	51	43

RECOMENDAÇÕES

PERÍODO CHUVOSO

Alerta de Enchente (antes da enchente):

- Ficar sempre atento para aos alertas emitidos pela Defesa Civil, divulgações em rádios, TVs, jornais e outros informativos;
- Siga as orientações da Defesa Civil, saindo o quanto antes do local com previsão de ser inundado ou alagado.
- Jamais enfrente a enchente, a maioria dos resgates nos casos de enchentes é de pessoas que a enfrentaram;
- Não queira retirar tudo de sua residência ou local de morada, retire apenas aquilo que for viável antes que o local seja atingido;
- Procurar sempre se abrigar em local seguro, casas de parentes, amigos ou abrigos públicos;
- Pessoas que residem ou possuam propriedades abaixo (jusante) de Usinas Hidrelétricas e Barragens, estar sempre atentas ao nível dos rios e informações fornecidas para que não possam ser surpreendidos com o aumento do nível do rio em caso de abertura de comportas (UHEs) ou rompimento de barragem.

Alerta de Enchente (Depois da enchente):

- Siga os conselhos da Defesa Civil. Regresse a casa só depois de lhe ser dada essa indicação.
- Preste atenção às indicações difundidas pela comunicação social.
- Facilite o trabalho das equipes de remoção e limpeza da via pública.
- Ao entrar em casa, faça uma inspeção que lhe permita verificar se a casa ameaça ruir. Se tal for provável, não entre.
- Não pise nem mexa em cabos elétricos caídos. Não se esqueça de que a água é condutora de eletricidade.

PERÍODO DE ESTIAGEM

A Defesa Civil Estadual informa que o tempo seco aumenta o risco de incêndios florestais. Com isso recomenda-se à população, não fazer fogueiras e também não jogar pontas de cigarros para fora dos veículos. Além disso, os motoristas que trafegarem por regiões sujeitas a incêndios deverão ter atenção redobrada devido à visibilidade reduzida pela fumaça. Para a população em geral, não colocar fogo em folhas ou galhos secos e principalmente nos terrenos baldios.

A Defesa Civil Estadual orienta a todos que durante o período de estiagem, na qual há aumento de temperatura e baixa Umidade Relativa do Ar (UR%), tomarem certos cuidados, como evitar atividades ao ar livre entre 10h e 16h, beber bastante água, evitar banhos quentes e demorados e não se expor por muito tempo ao ar-condicionado, além de usar protetor solar.

UMIDADE RELATIVA DO AR		
Entre 20 e 30% Estado de Atenção	Entre 12 e 20% Estado de Alerta	Abaixo de 12% Estado de Emergência
Evitar exercícios físicos ao ar livre entre 11 e 15 horas.	Observar as recomendações do "Estado de Atenção".	Observar as recomendações do "Estado de Atenção" e do "Estado de Alerta".
Umidificar o ambiente.	Suprimir exercícios físicos e trabalhos ao ar livre entre 10 e 16 horas.	Determinar a interrupção de qualquer atividade ao ar livre entre 10 e 16 horas como aulas de educação física, coleta de lixo, entrega de correspondência, etc.
Sempre que possível, permanecer em locais protegidos do sol, em áreas vegetadas, etc.	Evitar aglomerações em ambientes fechados.	Determinar a suspensão de atividades que exijam aglomerações de pessoas em recintos fechados como aulas, cinemas, etc, entre 10 e 16 horas.
	Usar soro fisiológico para olhos e narinas	Manter umidificados os ambientes internos, principalmente quartos de crianças, hospitais, etc.

Fonte: CPTEC.

ERISVALDO DE OLIVEIRA ALVES – CEL QOBM
Superintendente do Comando de Ação de Defesa Civil