



# MONITORAMENTO

## BOLETIM HIDROMETEOROLÓGICO

Nº 150, de terça-feira, 26 de novembro de 2024

Gerência de Monitoramento  
Defesa Civil - CBMTO

# PREVISÃO DO TEMPO

	TEMPERATURA (°C)						UMIDADE RELATIVA (%)					
	26/11/2024		27/11/2024		28/11/2024		26/11/2024		27/11/2024		28/11/2024	
	min	max	min	max	min	max	min	max	min	max	min	max
<b>Palmas</b>	24	32	25	33	25	33	45	95	40	95	50	95
<b>Araguaína</b>	23	33	22	29	23	32	50	100	70	100	60	100
<b>Araguatins</b>	24	32	24	34	24	36	60	90	40	90	40	90
<b>Campos Lindos</b>	22	32	22	31	23	32	50	100	60	100	50	100
<b>Dianópolis</b>	21	30	21	31	21	33	60	100	60	100	50	95
<b>Formoso do Araguaia</b>	23	30	22	32	22	32	70	100	60	100	60	100
<b>Gurupi</b>	23	30	23	32	22	30	70	100	60	100	70	100
<b>Marianópolis do Tocantins</b>	24	30	23	30	24	30	70	95	70	100	75	100
<b>Mateiros</b>	20	32	20	33	21	34	60	100	50	100	40	90
<b>Paraná</b>	20	31	21	32	21	33	60	100	60	100	50	100
<b>Pedro Afonso</b>	23	33	24	32	24	32	60	100	60	100	60	100
<b>Peixe</b>	23	30	23	32	23	32	70	100	60	100	60	100
<b>Porto Nacional</b>	23	32	23	33	24	33	60	95	55	100	55	100
<b>Colinas do Tocantins</b>	23	30	22	29	24	29	70	100	80	100	75	95
<b>Lagoa da Confusão</b>	23	30	23	31	24	32	70	95	70	100	70	100
<b>Pium</b>	22	30	24	31	24	32	70	95	70	100	60	100
<b>Rio Sono</b>	22	32	24	32	24	32	60	100	60	100	60	100
<b>Santa Fé do Araguaia</b>	23	31	24	28	23	30	65	95	70	100	70	100
<b>Santa Rosa do Tocantins</b>	22	31	24	31	23	33	60	95	60	90	50	100
<b>Almas</b>	22	30	22	32	22	33	60	100	50	95	50	90
<b>Taguatinga</b>	20	29	20	30	21	33	60	95	60	95	45	90
<b>Paraíso do Tocantins</b>	23	30	24	31	24	31	70	100	60	100	70	100
<b>Itacajá</b>	23	31	24	30	24	30	60	95	70	100	70	100
<b>Filadélfia</b>	23	33	22	29	23	31	50	100	70	100	70	100

## AVISOS

Clique aqui e confira avisos de eventos meteorológicos severos no Estado do Tocantins, conforme o Instituto Nacional de Meteorologia (INMET).

# REGISTRO METEOROLÓGICO

## DADOS REGISTRADOS NO DIA ANTERIOR:

Registro Meteorológico (INMET) - Tocantins  
(2024-11-25)

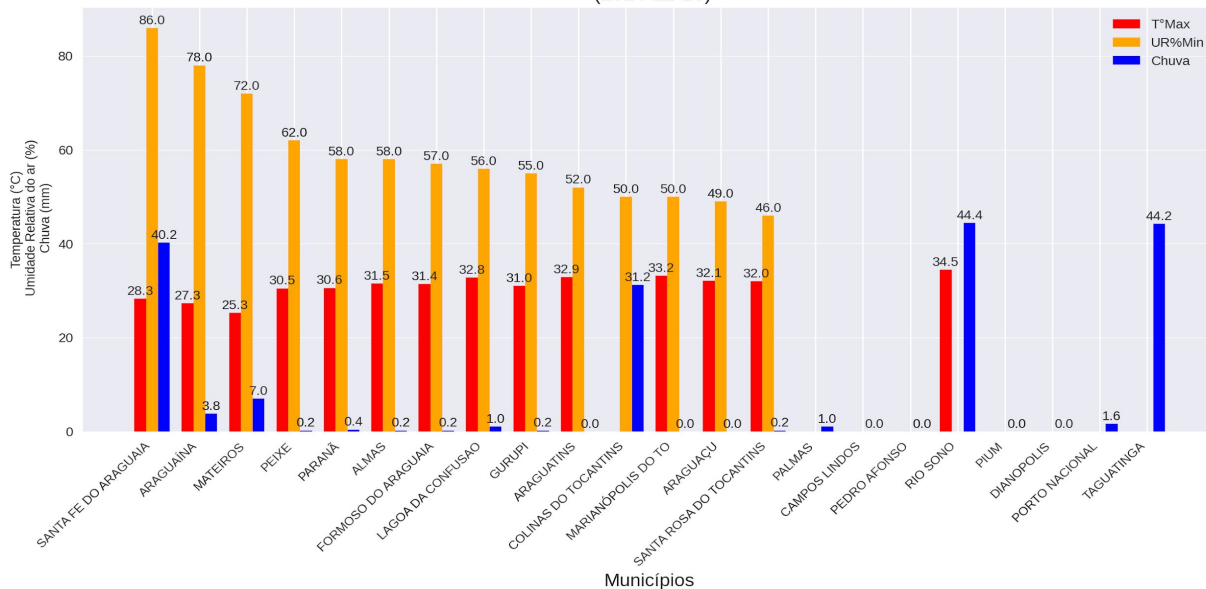

## REGISTRO METEOROLÓGICO (INMET) - 2024-11-25

	T°Max	UR%Min	Vento (raj)	Chuva
PALMAS	-	-	9.7	1.0
PARANÁ	30.6	58.0	6.8	0.4
ARAGUATINS	32.9	52.0	6.6	0.0
SANTA FE DO ARAGUAIA	28.3	86.0	13.6	40.2
ARAGUAÍNA	27.3	78.0	5.0	3.8
COLINAS DO TOCANTINS	-	50.0	14.6	31.2
CAMPOS LINDOS	-	-	-	0.0
PEDRO AFONSO	-	-	-	0.0
MARIANÓPOLIS DO TO	33.2	50.0	14.6	0.0
RIO SONO	34.5	-	14.2	44.4
PIUM	-	-	-	0.0
MATEIROS	25.3	72.0	12.4	7.0
LAGOA DA CONFUSAO	32.8	56.0	5.6	1.0
ALMAS	31.5	58.0	8.3	0.2
SANTA ROSA DO TOCANTINS	32.0	46.0	4.5	0.2
GURUPI	31.0	55.0	4.8	0.2
FORMOSO DO ARAGUAIA	31.4	57.0	5.0	0.2
PEIXE	30.5	62.0	-	0.2
DIANOPOLIS	-	-	-	0.0
ARAGUAÇU	32.1	49.0	5.3	0.0
PORTO NACIONAL	-	-	-	1.6
TAGUATINGA	-	-	-	44.2

### Legenda (referente apenas ao quadro acima)

Até 30% - Observação;

Entre 30% e 20% - Estado de Atenção;

Entre 20% e 12% - Estado de Alerta;

Abaixo de 12% - Situação de Emergência.



# USINAS HIDRELÉTRICAS

## INFORMAÇÕES DAS VAZÕES DEFLUENTES (m<sup>3</sup>/s)

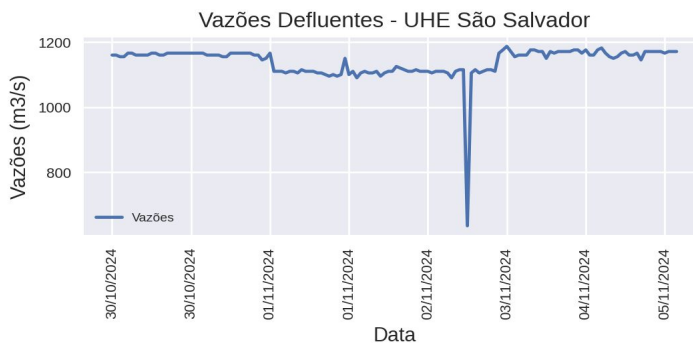
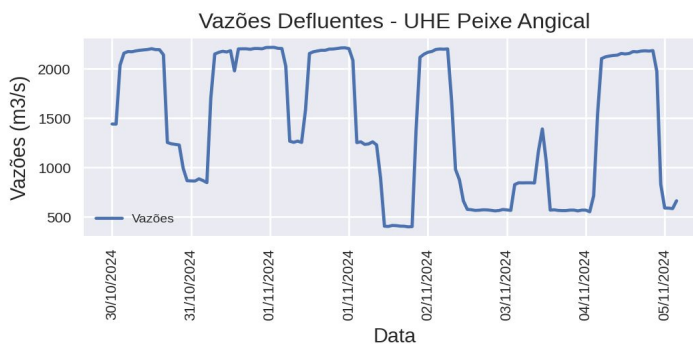
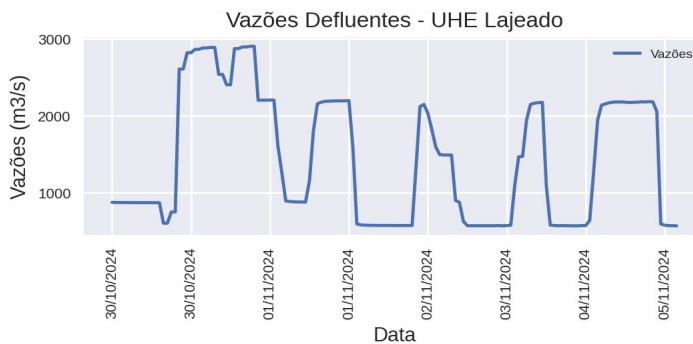
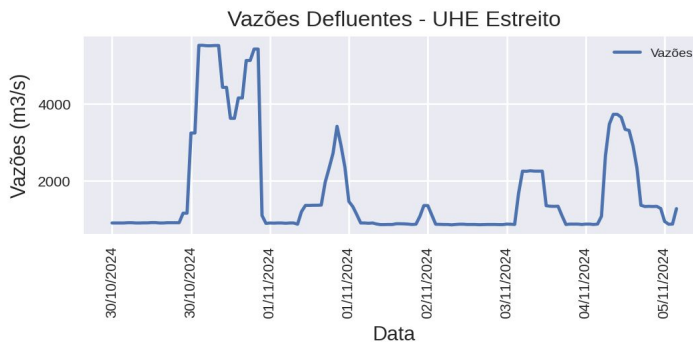

### AVISOS

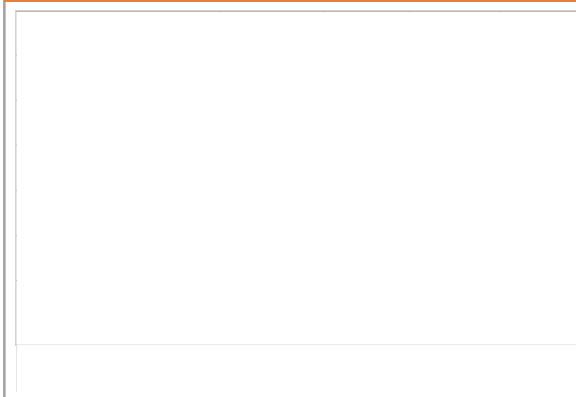

# Densidade de Kernel e Risco de fogo

Concentração dos Focos de Calor - Estado do Tocantins  
Período (01/01/2024 a 25/11/2024)

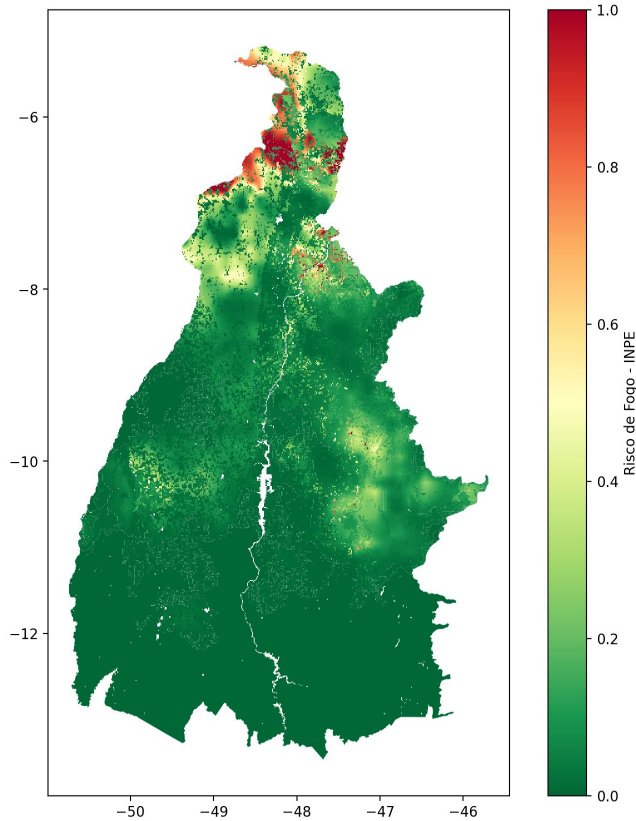
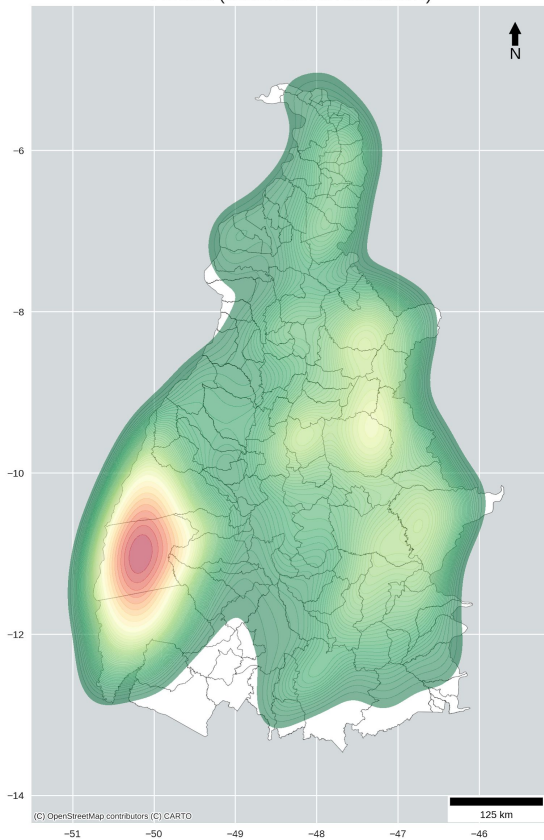

FOCOS DE CALOR NO ESTADO DO TOCANTINS  
PERÍODO (MÊS DE NOVEMBRO)

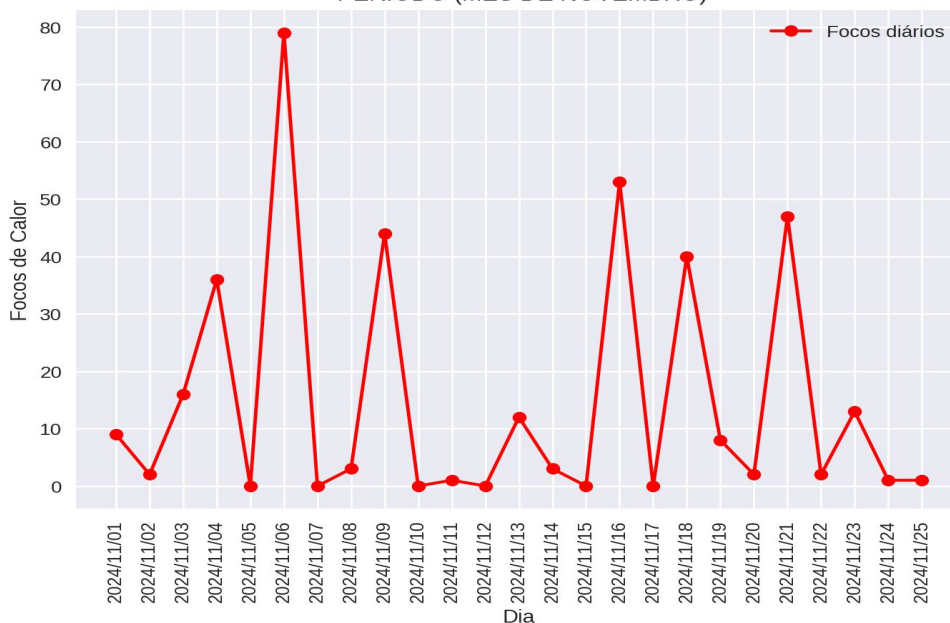

# FOCOS DE CALOR

Focos de Calor - Brasil  
Ranking PARCIAL dos estados  
Período de 01/01 a 25/11

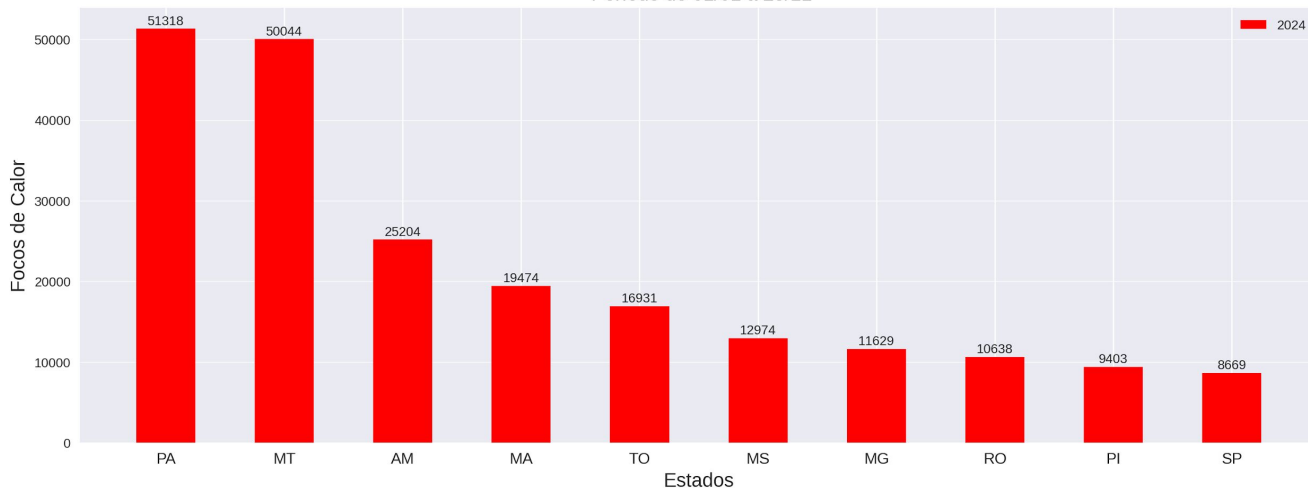

Focos de Calor - Tocantins  
Ranking dos municípios  
Período de 01/01 a 25/11

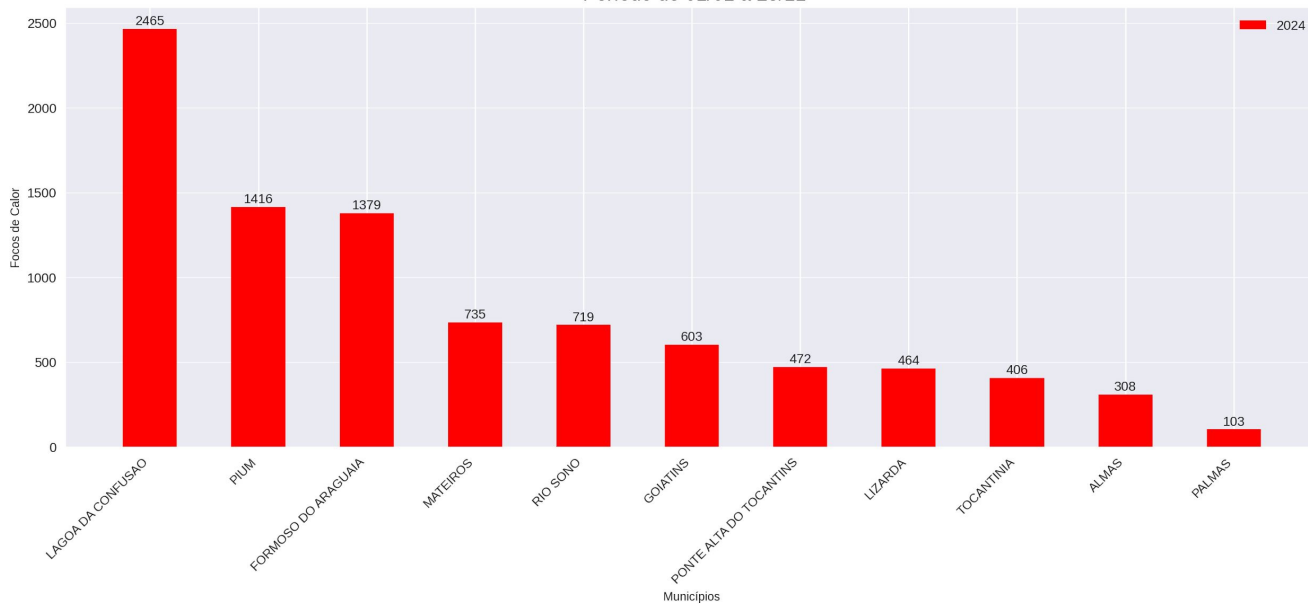

**Obs.:** O gráfico acima apresenta os 10 municípios com maiores registros de focos de calor no corrente ano. Também mostra o total de focos registrados na Capital (Palmas). No decorrer deste boletim, haverá um quadro que informa a posição no ranking para o município de Palmas/TO.

# COMPARATIVOS

Comparativo dos Focos de Calor - Brasil  
 Ranking PARCIAL dos estados (2022 a 2024)  
 Período de 01/01 a 25/11

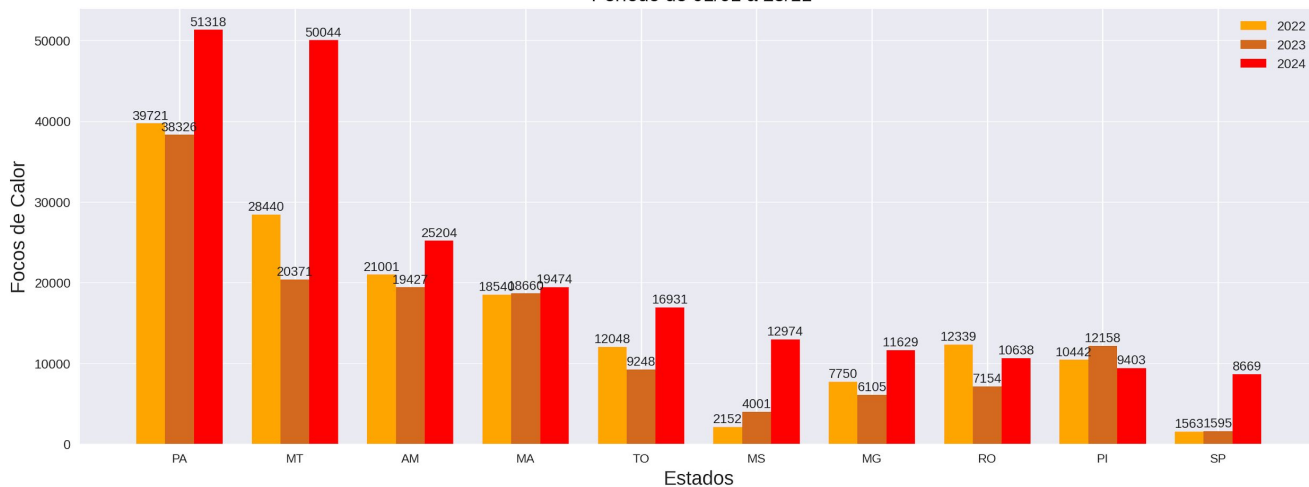

Comparativo dos Focos de Calor  
 Ranking PARCIAL dos Municípios (2022 a 2024)  
 Período de 01/01 a 25/11

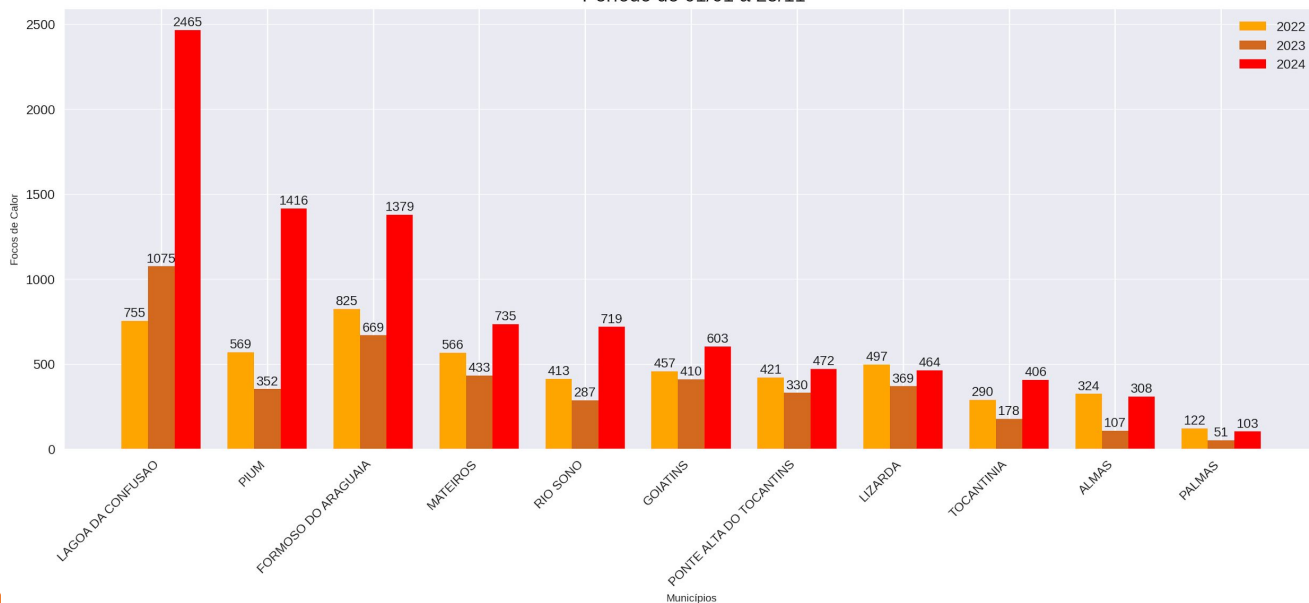

# COMPARATIVOS Percentuais (%)

## COMPARATIVOS (2023 / 2024) - ESTADOS

	2023	2024	2023/2024
PA	38326.0	51318.0	34.0
MT	20371.0	50044.0	146.0
AM	19427.0	25204.0	30.0
MA	18660.0	19474.0	4.0
TO	9248.0	16931.0	83.0
MS	4001.0	12974.0	224.0
MG	6105.0	11629.0	90.0
RO	7154.0	10638.0	49.0
PI	12158.0	9403.0	-23.0
SP	1595.0	8669.0	444.0

## COMPARATIVOS (2023 / 2024) - MUNICÍPIOS

	2023	2024	2023/2024
LAGOA DA CONFUSAO	1075.0	2465.0	129.0
PIUM	352.0	1416.0	302.0
FORMOSO DO ARAGUAIA	669.0	1379.0	106.0
MATEIROS	433.0	735.0	70.0
RIO SONO	287.0	719.0	150.0
GOIATINS	410.0	603.0	47.0
PONTE ALTA DO TOCANTINS	330.0	472.0	43.0
LIZARDA	369.0	464.0	26.0
TOCANTINIA	178.0	406.0	128.0
ALMAS	107.0	308.0	188.0
PALMAS	51.0	103.0	102.0

**Obs.:** Os quadros acima apresentam os registros parciais dos focos de calor, comparando o ano corrente com o mesmo período do ano anterior, demonstrando o percentual de redução ou de aumento do número de focos.

# COMPARATIVOS

## FOCOS PARCIAIS 2024 - ESTADOS (ref: Nov/2024)

	Jan	Fev	Mar	Abr	Mai	Jun	Jul	Ago	Set	Out	Nov
PARA	633	260	113	52	211	635	3265	13803	17434	7120	7792
MARANHAO	457	98	159	95	434	1166	2320	2892	4132	4500	3221
CEARA	330	42	16	10	14	30	58	189	297	1169	1866
PIAUI	153	41	126	54	166	281	609	1489	3152	2160	1172
AMAPA	3	1	0	2	1	1	0	12	152	541	998
AMAZONAS	160	142	35	32	40	258	4241	10328	6879	2557	532
PERNAMBUCO	85	48	43	21	25	8	23	61	212	653	401
MATO GROSSO	847	863	1624	797	1996	2671	2472	14617	19964	3814	379
TOCANTINS	53	112	226	131	1332	1757	1922	2936	6704	1386	372
PARAIBA	48	17	2	1	5	9	22	32	77	160	286

## FOCOS TOTAIS 2023 - ESTADOS (ref: Nov/2023)

	Jan	Fev	Mar	Abr	Mai	Jun	Jul	Ago	Set	Out	Nov	Dez
PARA	330	94	94	58	224	682	2027	6725	9507	11378	8188	2412
MATO GROSSO	240	515	576	644	1666	2447	1453	2626	4219	2454	3705	1178
MARANHAO	298	135	106	155	478	1338	2405	2431	4719	4283	2893	1872
CEARA	208	36	18	8	10	15	73	179	636	1969	1830	1826
MATO GROSSO DO SUL	103	71	118	64	205	270	307	239	339	495	1815	503
BAHIA	167	222	206	269	465	433	701	694	3298	3279	1296	888
PIAUI	96	52	63	80	111	432	974	1497	3941	3982	1156	573
RONDONIA	42	28	38	30	50	88	460	1715	2651	1140	996	179
AMAPA	8	0	1	1	5	0	15	69	434	1063	891	65
AMAZONAS	68	31	28	20	30	213	1947	5474	6991	3858	799	145

**Obs.:** Os rankings apresentados acima são estabelecidos com base no mês de referência.

# COMPARATIVOS

DISTRIBUIÇÃO DOS FOCOS DE CALOR NO ESTADO DO TOCANTINS  
PERÍODO DE 01/01 a 25/11 DOS RESPECTIVOS ANOS

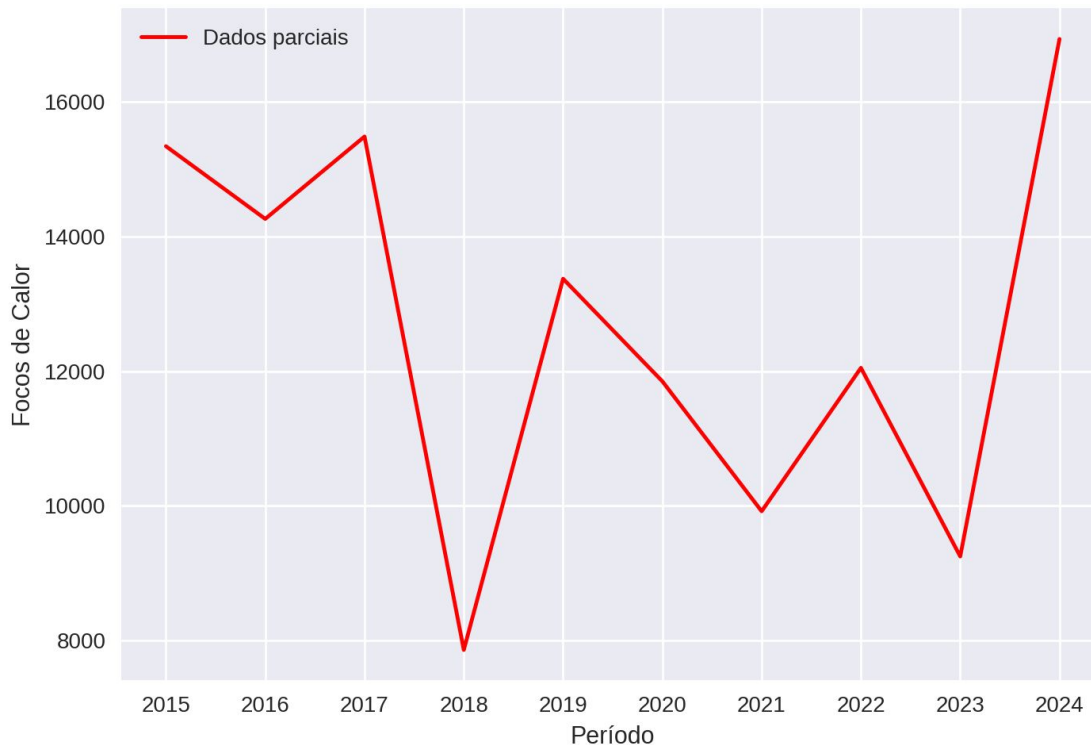

FOCOS PARCIAIS MENSAIS 2015 A 2024 - TOCANTINS

	2015	2016	2017	2018	2019	2020	2021	2022	2023	2024
Jan	196	30	57	97	84	75	76	57	59	53
Fev	48	318	24	16	78	77	56	62	104	112
Mar	66	132	79	64	82	111	65	49	77	226
Abr	65	340	161	127	209	221	85	134	179	131
Mai	487	725	626	599	690	446	851	1103	697	1332
Jun	1118	1100	906	914	1406	1188	1149	1370	1277	1757
Jul	1198	2607	1823	1321	1598	1361	1794	1710	1525	1922
Ago	2451	3213	2540	1361	2916	1714	2757	2298	1141	2936
Set	4470	3073	6625	1796	4505	3977	1785	2753	2681	6704
Out	4518	2255	2255	1371	1462	2192	1213	2327	1140	1386
Nov	722	467	387	194	341	486	88	185	368	372

# COMPARATIVOS (2015 a 2024 PARCIAL)

## FOCOS PARCIAIS (2015 A 2024) - ESTADOS

	2015	2016	2017	2018	2019	2020	2021	2022	2023	2024	Ranking
PARA	34210	24616	43690	21011	26302	36296	21831	39721	38326	51318	1
MATO GROSSO	26163	26685	30518	17544	30318	46697	22126	28440	20371	50044	2
AMAZONAS	12846	10938	11395	11408	12254	16528	14769	21001	19427	25204	3
MARANHAO	23631	19729	21940	12943	16128	15155	14339	18540	18660	19474	4
TOCANTINS	15339	14260	15483	7860	13371	11848	9919	12048	9248	16931	5
MATO GROSSO DO SUL	4228	6250	5648	2171	11438	11845	9152	2152	4001	12974	6
MINAS GERAIS	9166	6374	8300	4505	9862	8610	12042	7750	6105	11629	7
RONDONIA	12822	11209	11199	10200	11096	10937	9970	12339	7154	10638	8
PIAUI	13097	7780	7074	9083	10184	8675	12454	10442	12158	9403	9
SAO PAULO	1768	3141	3866	2942	3031	6103	5426	1563	1595	8669	10

## FOCOS PARCIAIS (2015 A 2024) - MUNICÍPIOS

	2015	2016	2017	2018	2019	2020	2021	2022	2023	2024	Ranking
LAGOA DA CONFUSAO	924	1693	1434	653	1632	771	1433	755	1075	2465	1
PIUM	529	624	789	307	645	458	551	569	352	1416	2
FORMOSO DO ARAGUAIA	662	1212	1373	614	929	704	787	825	669	1379	3
MATEIROS	469	552	605	321	638	480	505	566	433	735	4
RIO SONO	518	492	449	226	370	508	181	413	287	719	5
GOIATINS	659	549	708	252	524	577	266	457	410	603	6
PONTE ALTA DO TOCANTINS	463	564	358	280	384	345	266	421	330	472	7
LIZARDA	574	464	314	237	313	508	210	497	369	464	8
TOCANTINIA	285	303	285	121	330	315	176	290	178	406	9
ALMAS	307	259	235	160	227	165	136	324	107	308	10
PALMAS	101	83	65	43	72	81	44	122	51	103	40

# COMPARATIVOS (2014 a 2023 TOTAL)

## FOCOS TOTAIS (2014 A 2023) - ESTADOS

	2014	2015	2016	2017	2018	2019	2020	2021	2022	2023	Ranking
PARA	35526	43164	29724	49770	22080	30165	38603	22876	41421	41719	1
MATO GROSSO	24955	27741	27305	30911	18032	31169	47708	22520	29039	21723	2
MARANHAO	24675	28436	21789	25576	13892	18521	16817	16077	20224	21113	3
AMAZONAS	9008	13419	11173	11685	11446	12676	16729	14848	21217	19604	4
PIAUI	9210	13839	8303	7657	9431	10894	9317	12745	10866	12957	5
BAHIA	7190	16513	6311	6450	4956	7371	7912	14359	9820	11918	6
TOCANTINS	14075	15705	14494	15673	8033	13625	12093	10007	12145	9641	7
RONDONIA	7334	13113	11474	11313	10255	11230	11145	10030	12460	7417	8
CEARA	2327	3158	4316	3486	3034	4304	3979	4379	4136	6808	9
ACRE	4398	5779	7684	6295	6626	6802	9193	8828	11840	6562	10

## FOCOS TOTAIS (2014 A 2023) - MUNICÍPIOS

	2014	2015	2016	2017	2018	2019	2020	2021	2022	2023	Ranking
LAGOA DA CONFUSAO	896	943	1700	1439	662	1641	779	1441	755	1082	1
FORMOSO DO ARAGUAIA	727	674	1221	1373	619	934	720	789	825	680	2
PARANA	677	705	484	463	536	984	388	597	490	443	3
MATEIROS	445	469	559	606	324	638	482	506	566	439	4
GOIATINS	566	665	558	714	257	527	583	267	459	417	5
PIUM	434	540	630	792	312	654	464	553	569	379	6
LIZARDA	401	577	468	328	237	318	508	210	498	376	7
PONTE ALTA DO TOCANTINS	424	469	564	360	280	384	349	266	421	337	8
RIO SONO	459	519	497	449	226	381	511	185	415	299	9
TOCANTINIA	217	286	304	287	121	330	315	176	290	179	10
PALMAS	106	103	83	65	43	74	82	44	122	51	43

# RECOMENDAÇÕES

## PERÍODO CHUVOSO

Alerta de Enchente (antes da enchente):

- Ficar sempre atento para aos alertas emitidos pela Defesa Civil, divulgações em rádios, TVs, jornais e outros informativos;
- Siga as orientações da Defesa Civil, saindo o quanto antes do local com previsão de ser inundado ou alagado.
- Jamais enfrente a enchente, a maioria dos resgates nos casos de enchentes é de pessoas que a enfrentaram;
- Não queira retirar tudo de sua residência ou local de morada, retire apenas aquilo que for viável antes que o local seja atingido;
- Procurar sempre se abrigar em local seguro, casas de parentes, amigos ou abrigos públicos;
- Pessoas que residem ou possuam propriedades abaixo (jusante) de Usinas Hidrelétricas e Barragens, estar sempre atentas ao nível dos rios e informações fornecidas para que não possam ser surpreendidos com o aumento do nível do rio em caso de abertura de comportas (UHEs) ou rompimento de barragem.

Alerta de Enchente (Depois da enchente):

- Siga os conselhos da Defesa Civil. Regresse a casa só depois de lhe ser dada essa indicação.
- Preste atenção às indicações difundidas pela comunicação social.
- Facilite o trabalho das equipes de remoção e limpeza da via pública.
- Ao entrar em casa, faça uma inspeção que lhe permita verificar se a casa ameaça ruir. Se tal for provável, não entre.
- Não pise nem mexa em cabos elétricos caídos. Não se esqueça de que a água é condutora de eletricidade.

## PERÍODO DE ESTIAGEM

A Defesa Civil Estadual informa que o tempo seco aumenta o risco de incêndios florestais. Com isso recomenda-se à população, não fazer fogueiras e também não jogar pontas de cigarros para fora dos veículos. Além disso, os motoristas que trafegarem por regiões sujeitas a incêndios deverão ter atenção redobrada devido à visibilidade reduzida pela fumaça. Para a população em geral, não colocar fogo em folhas ou galhos secos e principalmente nos terrenos baldios.

A Defesa Civil Estadual orienta a todos que durante o período de estiagem, na qual há aumento de temperatura e baixa Umidade Relativa do Ar (UR%), tomem certos cuidados, como evitar atividades ao ar livre entre 10h e 16h, bebam bastante água, evitam banhos quentes e demorados e não se exponham por muito tempo ao ar-condicionado, além de usar protetor solar.

UMIDADE RELATIVA DO AR		
Entre 20 e 30% Estado de Atenção	Entre 12 e 20% Estado de Alerta	Abaixo de 12% Estado de Emergência
Evitar exercícios físicos ao ar livre entre 11 e 15 horas.	Observar as recomendações do "Estado de Atenção".	Observar as recomendações do "Estado de Atenção" e do "Estado de Alerta".
Umidificar o ambiente.	Suprimir exercícios físicos e trabalhos ao ar livre entre 10 e 16 horas.	Determinar a interrupção de qualquer atividade ao ar livre entre 10 e 16 horas como aulas de educação física, coleta de lixo, entrega de correspondência, etc.
Sempre que possível, permanecer em locais protegidos do sol, em áreas vegetadas, etc.	Evitar aglomerações em ambientes fechados.	Determinar a suspensão de atividades que exijam aglomerações de pessoas em recintos fechados como aulas, cinemas, etc, entre 10 e 16 horas.
	Usar soro fisiológico para olhos e narinas	Manter umidificados os ambientes internos, principalmente quartos de crianças, hospitais, etc.

Fonte: CPTEC.

ERISVALDO DE OLIVEIRA ALVES – Cel QOBM  
Superintendente do Comando de Ação de Defesa Civil