



MONITORAMENTO

BOLETIM HIDROMETEOROLÓGICO

Nº 156, de segunda-feira, 9 de dezembro de 2024

Gerência de Monitoramento
Defesa Civil - CBMTO

PREVISÃO DO TEMPO

	TEMPERATURA (°C)						UMIDADE RELATIVA (%)					
	09/12/2024		10/12/2024		11/12/2024		09/12/2024		10/12/2024		11/12/2024	
	min	max	min	max	min	max	min	max	min	max	min	max
Palmas	23	37	23	36	23	35	50	95	55	95	60	95
Araguaína	24	33	24	33	23	33	50	90	60	100	50	100
Araguatins	23	34	23	29	23	33	45	90	70	95	50	95
Campos Lindos	21	31	23	30	22	32	60	100	70	100	45	100
Dianópolis	23	32	21	32	21	32	55	90	50	100	40	95
Formoso do Araguaia	24	33	24	34	24	32	60	100	50	100	60	100
Gurupi	23	33	24	32	24	30	60	95	60	100	70	100
Marianópolis do Tocantins	24	32	24	32	24	31	60	95	60	100	70	100
Mateiros	22	33	20	30	19	33	50	95	60	100	40	100
Paraná	23	33	23	36	22	32	50	100	30	100	50	100
Pedro Afonso	24	34	24	31	23	34	50	90	65	100	50	100
Peixe	24	32	24	31	24	31	60	100	70	100	60	100
Porto Nacional	24	33	23	30	22	32	50	90	70	100	60	100
Colinas do Tocantins	24	31	24	31	24	31	70	90	70	100	60	100
Lagoa da Confusão	24	34	24	34	24	32	50	100	50	100	65	100
Pium	24	33	24	34	23	31	60	95	55	100	60	100
Rio Sono	24	33	23	31	22	33	55	90	70	100	50	100
Santa Fé do Araguaia	24	32	24	32	24	32	50	90	60	100	60	100
Santa Rosa do Tocantins	24	33	23	31	22	32	55	90	70	100	50	100
Almas	23	32	21	32	20	32	50	95	60	100	50	100
Taguatinga	23	32	21	34	20	32	50	90	40	100	50	100
Paraíso do Tocantins	24	32	24	29	23	31	60	90	80	100	60	100
Itacajá	24	32	24	31	23	31	60	100	70	100	60	100
Filadélfia	24	32	24	31	24	31	70	90	70	95	70	100

AVISOS

Clique aqui e confira avisos de eventos meteorológicos severos no Estado do Tocantins, conforme o Instituto Nacional de Meteorologia (INMET).

REGISTRO METEOROLÓGICO

DADOS REGISTRADOS NO DIA ANTERIOR:

Registro Meteorológico (INMET) - Tocantins
(2024-12-08)

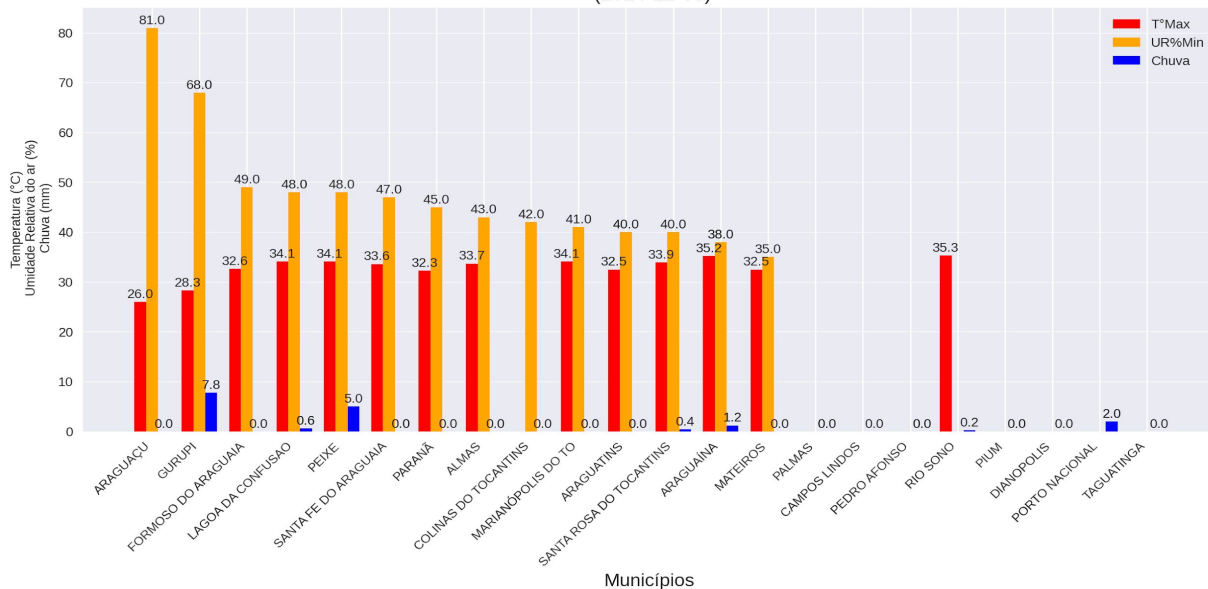

REGISTRO METEOROLÓGICO (INMET) - 2024-12-08

	T°Max	UR%Min	Vento (raj)	Chuva
PALMAS	-	-	8.3	0.0
PARANÁ	32.3	45.0	9.9	0.0
ARAGUATINS	32.5	40.0	7.6	0.0
SANTA FE DO ARAGUAIA	33.6	47.0	7.8	0.0
ARAGUAÍNA	35.2	38.0	8.1	1.2
COLINAS DO TOCANTINS	-	42.0	5.9	0.0
CAMPOS LINDOS	-	-	-	0.0
PEDRO AFONSO	-	-	-	0.0
MARIANÓPOLIS DO TO	34.1	41.0	8.1	0.0
RIO SONO	35.3	-	9.5	0.2
PIUM	-	-	-	0.0
MATEIROS	32.5	35.0	9.5	0.0
LAGOA DA CONFUSAO	34.1	48.0	5.9	0.6
ALMAS	33.7	43.0	10.4	0.0
SANTA ROSA DO TOCANTINS	33.9	40.0	9.3	0.4
GURUPI	28.3	68.0	13.6	7.8
FORMOSO DO ARAGUAIA	32.6	49.0	7.5	0.0
PEIXE	34.1	48.0	-	5.0
DIANOPOLIS	-	-	-	0.0
ARAGUAÇU	26.0	81.0	10.8	0.0
PORTO NACIONAL	-	-	-	2.0
TAGUATINGA	-	-	-	0.0

Legenda (referente apenas ao quadro acima)

Até 30% - Observação;

Entre 30% e 20% - Estado de Atenção;

Entre 20% e 12% - Estado de Alerta;

Abaixo de 12% - Situação de Emergência.



USINAS HIDRELÉTRICAS

INFORMAÇÕES DAS VAZÕES DEFLUENTES (m³/s)

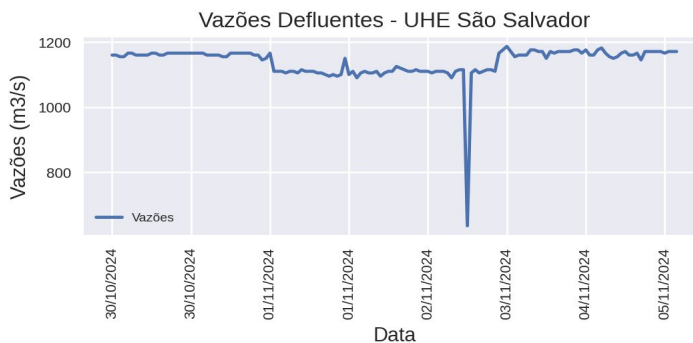
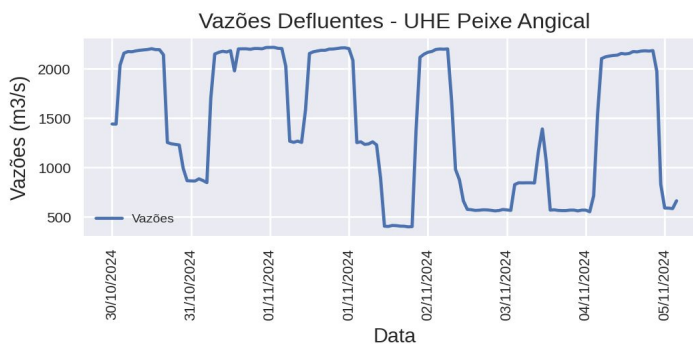
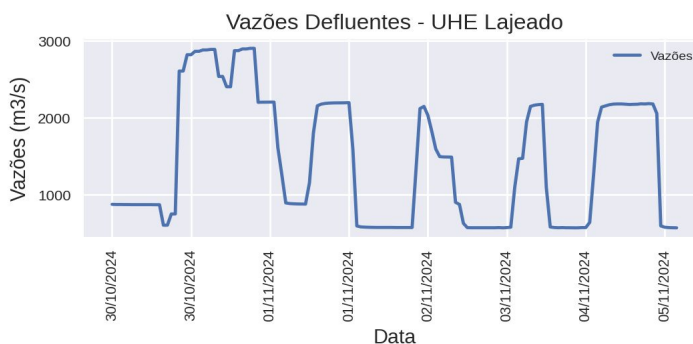
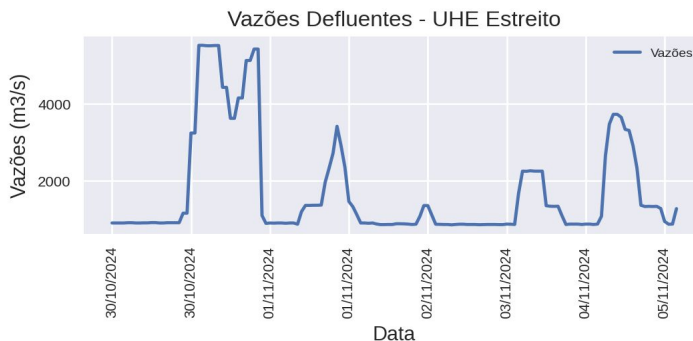

AVISOS

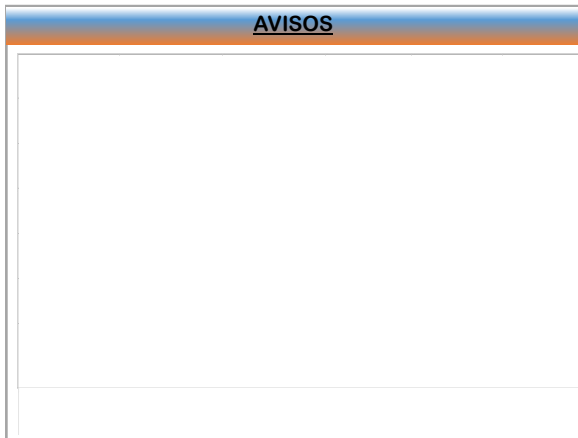

Densidade de Kernel e Risco de fogo

Concentração dos Focos de Calor - Estado do Tocantins
Período (01/01/2024 a 08/12/2024)

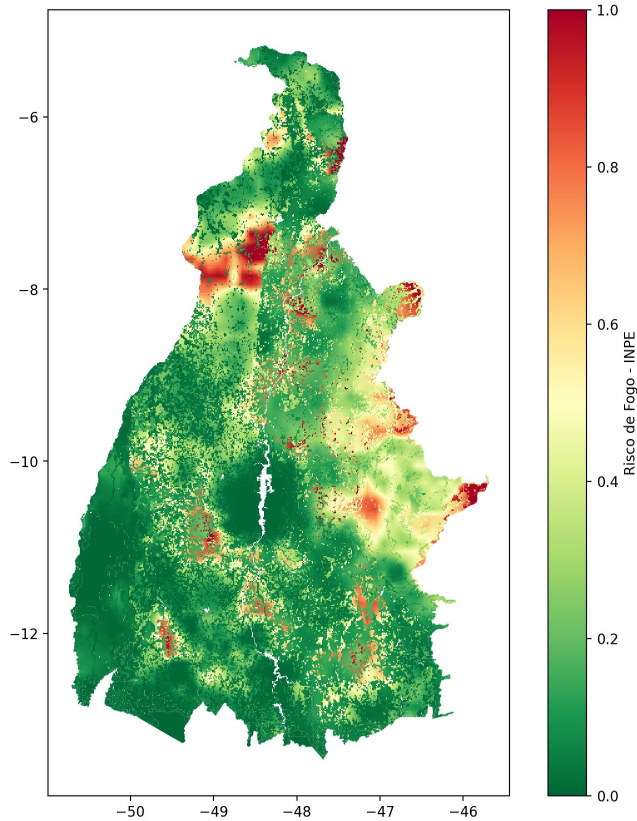
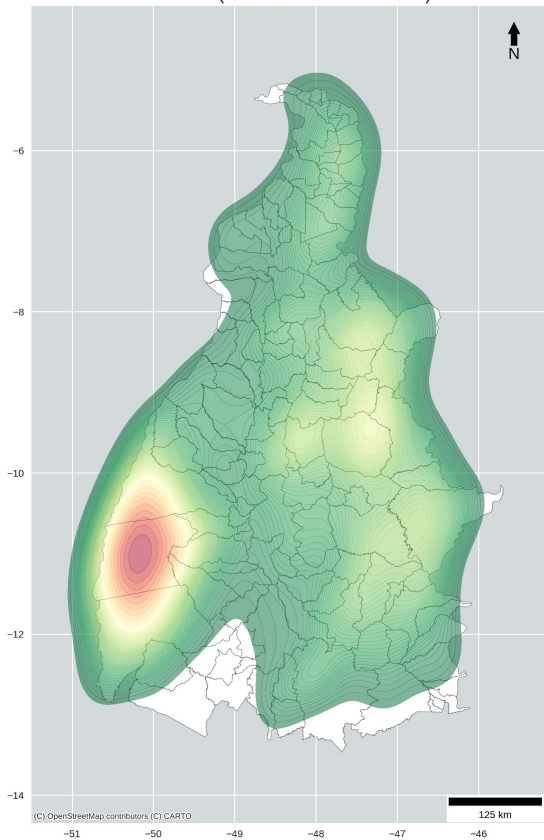

FOCOS DE CALOR NO ESTADO DO TOCANTINS
PERÍODO (MÊS DE DEZEMBRO)

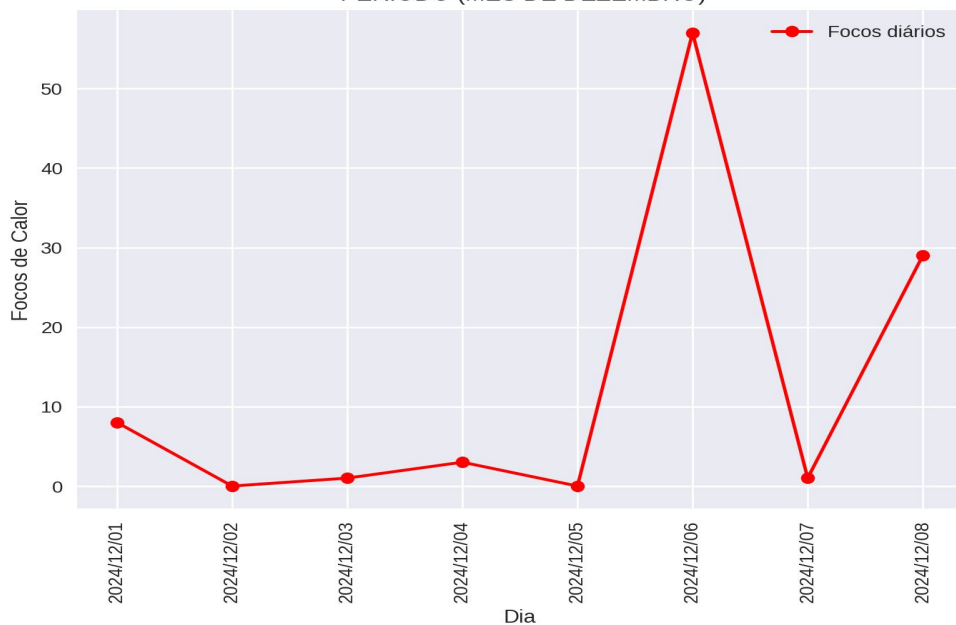

FOCOS DE CALOR

Focos de Calor - Brasil
Ranking PARCIAL dos estados
Período de 01/01 a 08/12

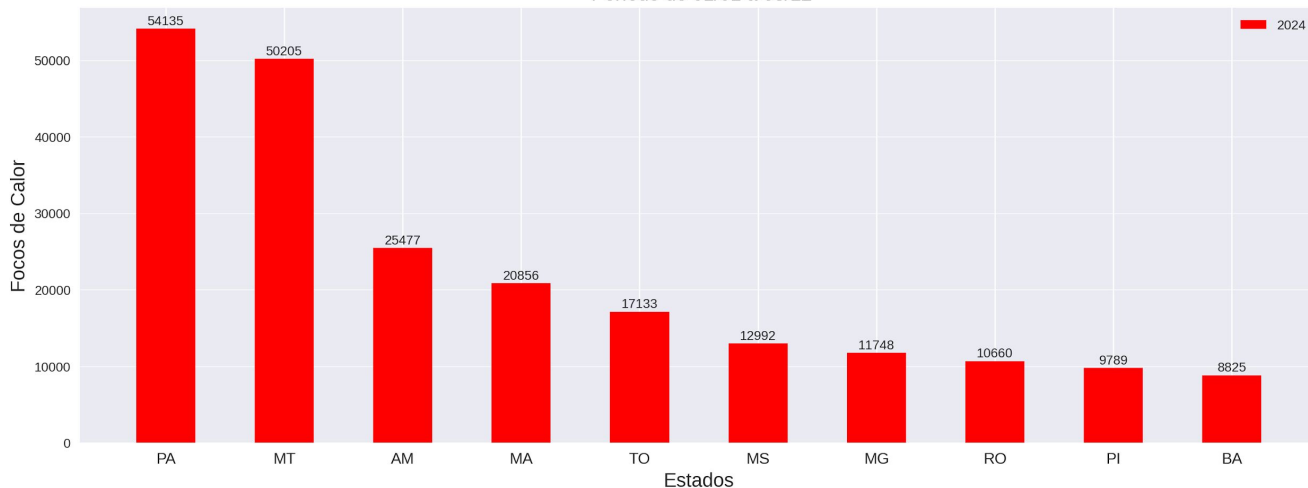

Focos de Calor - Tocantins
Ranking dos municípios
Período de 01/01 a 08/12

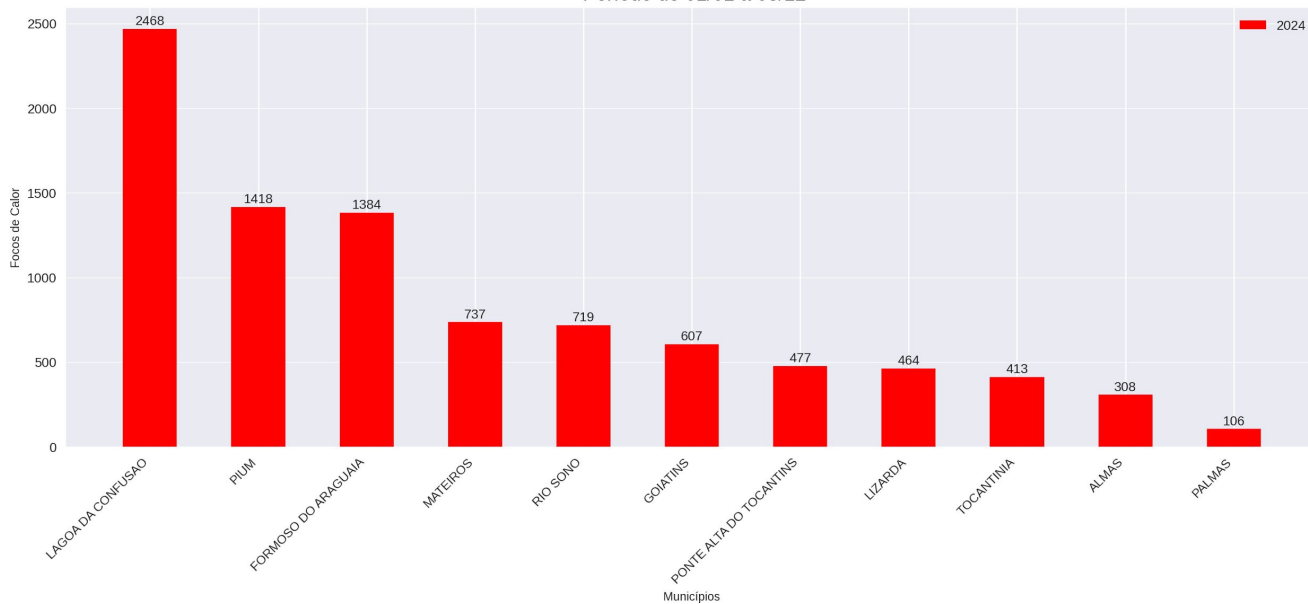

Obs.: O gráfico acima apresenta os 10 municípios com maiores registros de focos de calor no corrente ano. Também mostra o total de focos registrados na Capital (Palmas). No decorrer deste boletim, haverá um quadro que informa a posição no ranking para o município de Palmas/TO.

COMPARATIVOS

Comparativo dos Focos de Calor - Brasil
 Ranking PARCIAL dos estados (2022 a 2024)
 Período de 01/01 a 08/12

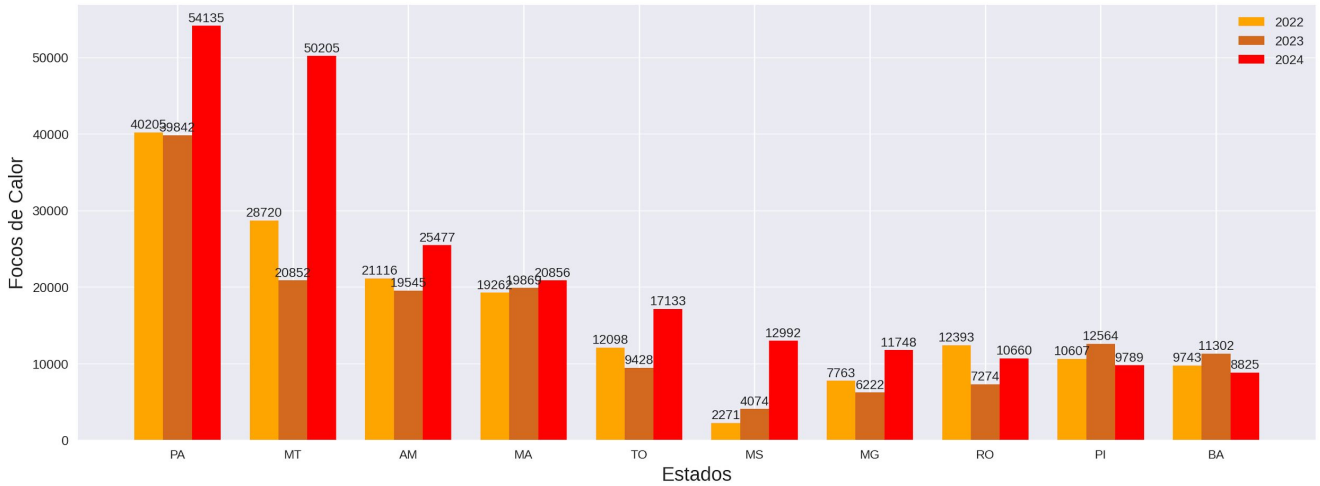

Comparativo dos Focos de Calor
 Ranking PARCIAL dos Municípios (2022 a 2024)
 Período de 01/01 a 08/12

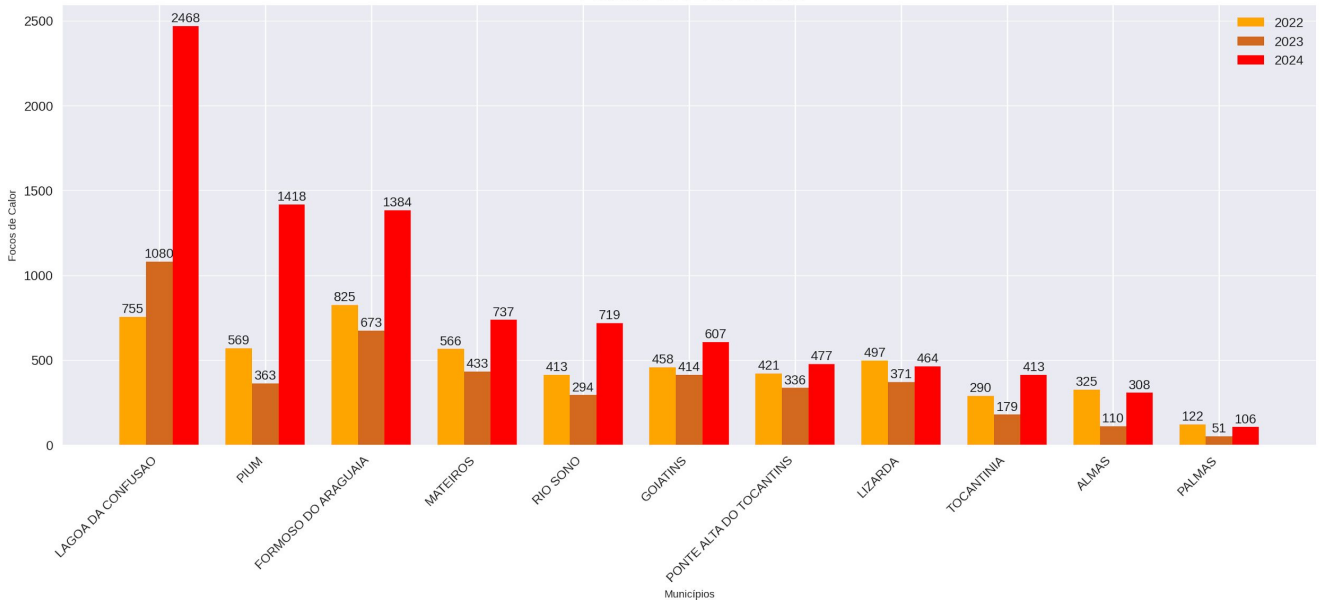

COMPARATIVOS Percentuais (%)

COMPARATIVOS (2023 / 2024) - ESTADOS

	2023	2024	2023/2024
PA	39842.0	54135.0	36.0
MT	20852.0	50205.0	141.0
AM	19545.0	25477.0	30.0
MA	19869.0	20856.0	5.0
TO	9428.0	17133.0	82.0
MS	4074.0	12992.0	219.0
MG	6222.0	11748.0	89.0
RO	7274.0	10660.0	46.0
PI	12564.0	9789.0	-22.0
BA	11302.0	8825.0	-22.0

COMPARATIVOS (2023 / 2024) - MUNICÍPIOS

	2023	2024	2023/2024
LAGOA DA CONFUSAO	1080.0	2468.0	128.0
PIUM	363.0	1418.0	291.0
FORMOSO DO ARAGUAIA	673.0	1384.0	106.0
MATEIROS	433.0	737.0	70.0
RIO SONO	294.0	719.0	145.0
GOIATINS	414.0	607.0	47.0
PONTE ALTA DO TOCANTINS	336.0	477.0	42.0
LIZARDA	371.0	464.0	25.0
TOCANTINIA	179.0	413.0	131.0
ALMAS	110.0	308.0	180.0
PALMAS	51.0	106.0	108.0

Obs.: Os quadros acima apresentam os registros parciais dos focos de calor, comparando o ano corrente com o mesmo período do ano anterior, demonstrando o percentual de redução ou de aumento do número de focos.

COMPARATIVOS

FOCOS PARCIAIS 2024 - ESTADOS (ref: Dez/2024)

	Jan	Fev	Mar	Abr	Mai	Jun	Jul	Ago	Set	Out	Nov	Dez
PARA	633	260	113	52	211	635	3265	13803	17434	7120	9555	1054
MARANHAO	457	98	159	95	434	1166	2320	2892	4132	4500	4046	557
AMAZONAS	160	142	35	32	40	258	4241	10328	6879	2557	656	149
CEARA	330	42	16	10	14	30	58	189	297	1169	2475	139
RORAIMA	604	2057	1429	519	14	4	3	41	80	122	206	122
BAHIA	268	133	408	186	384	446	655	949	2756	2198	324	118
PIAUI	153	41	126	54	166	281	609	1489	3152	2160	1443	115
MATO GROSSO	847	863	1624	797	1996	2671	2472	14617	19964	3814	435	105
TOCANTINS	53	112	226	131	1332	1757	1922	2936	6704	1386	475	99
AMAPA	3	1	0	2	1	1	0	12	152	541	1200	67

FOCOS TOTAIS 2023 - ESTADOS (ref: Dez/2023)

	Jan	Fev	Mar	Abr	Mai	Jun	Jul	Ago	Set	Out	Nov	Dez
PARA	330	94	94	58	224	682	2027	6725	9507	11378	8188	2412
MARANHAO	298	135	106	155	478	1338	2405	2431	4719	4283	2893	1872
CEARA	208	36	18	8	10	15	73	179	636	1969	1830	1826
MATO GROSSO	240	515	576	644	1666	2447	1453	2626	4219	2454	3705	1178
BAHIA	167	222	206	269	465	433	701	694	3298	3279	1296	888
PIAUI	96	52	63	80	111	432	974	1497	3941	3982	1156	573
MATO GROSSO DO SUL	103	71	118	64	205	270	307	239	339	495	1815	503
MINAS GERAIS	55	162	186	133	274	384	550	1029	1795	919	642	373
TOCANTINS	59	104	77	179	697	1277	1525	1141	2681	1140	478	283
RORAIMA	324	168	505	212	49	3	12	78	194	409	468	237

Obs.: Os rankings apresentados acima são estabelecidos com base no mês de referência.

COMPARATIVOS

DISTRIBUIÇÃO DOS FOCOS DE CALOR NO ESTADO DO TOCANTINS
PERÍODO DE 01/01 a 08/12 DOS RESPECTIVOS ANOS

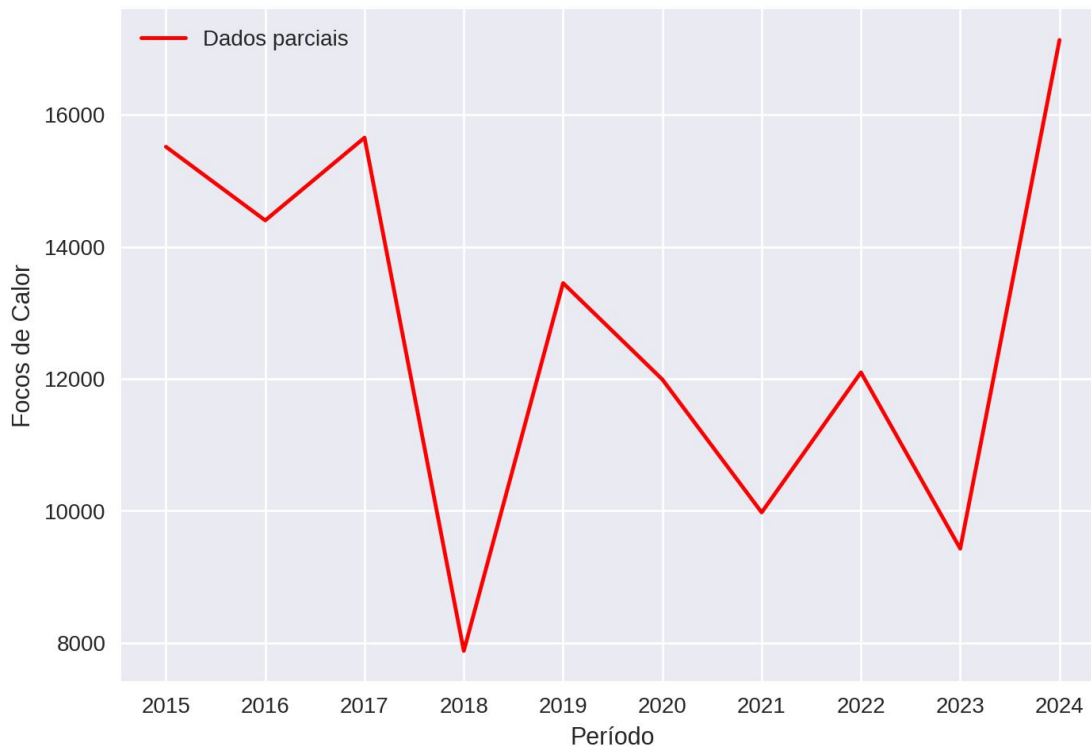

FOCOS PARCIAIS MENSAIS 2015 A 2024 - TOCANTINS

	2015	2016	2017	2018	2019	2020	2021	2022	2023	2024
Jan	196	30	57	97	84	75	76	57	59	53
Fev	48	318	24	16	78	77	56	62	104	112
Mar	66	132	79	64	82	111	65	49	77	226
Abr	65	340	161	127	209	221	85	134	179	131
Mai	487	725	626	599	690	446	851	1103	697	1332
Jun	1118	1100	906	914	1406	1188	1149	1370	1277	1757
Jul	1198	2607	1823	1321	1598	1361	1794	1710	1525	1922
Ago	2451	3213	2540	1361	2916	1714	2757	2298	1141	2936
Set	4470	3073	6625	1796	4505	3977	1785	2753	2681	6704
Out	4518	2255	2255	1371	1462	2192	1213	2327	1140	1386
Nov	770	586	496	201	376	520	131	185	478	475
Dez	129	22	62	12	45	109	15	50	70	99

COMPARATIVOS (2015 a 2024 PARCIAL)

FOCOS PARCIAIS (2015 A 2024) - ESTADOS

	2015	2016	2017	2018	2019	2020	2021	2022	2023	2024	Ranking
PARA	38880	28416	48317	21112	29398	37562	22405	40205	39842	54135	1
MATO GROSSO	26737	27080	30732	17610	30729	47356	22398	28720	20852	50205	2
AMAZONAS	13127	11118	11640	11413	12660	16656	14815	21116	19545	25477	3
MARANHAO	26295	20809	24465	13078	17514	16243	15223	19262	19869	20856	4
TOCANTINS	15516	14401	15654	7879	13451	11991	9977	12098	9428	17133	5
MATO GROSSO DO SUL	4346	6328	5668	2214	11535	11915	9248	2271	4074	12992	6
MINAS GERAIS	9289	6413	8330	4543	9887	8665	12080	7763	6222	11748	7
RONDONIA	12908	11448	11274	10210	11203	11049	10008	12393	7274	10660	8
PIAUI	13427	8060	7407	9164	10511	9087	12599	10607	12564	9789	9
BAHIA	15671	6214	6409	4842	7186	7733	14301	9743	11302	8825	10

FOCOS PARCIAIS (2015 A 2024) - MUNICÍPIOS

	2015	2016	2017	2018	2019	2020	2021	2022	2023	2024	Ranking
LAGOA DA CONFUSAO	934	1699	1436	653	1636	779	1441	755	1080	2468	1
PIUM	531	630	791	310	647	461	553	569	363	1418	2
FORMOSO DO ARAGUAIA	664	1215	1373	614	929	712	789	825	673	1384	3
MATEIROS	469	552	606	321	638	480	505	566	433	737	4
RIO SONO	519	496	449	226	374	509	182	413	294	719	5
GOIATINS	662	556	714	254	525	579	266	458	414	607	6
PONTE ALTA DO TOCANTINS	467	564	360	280	384	347	266	421	336	477	7
LIZARDA	576	468	327	237	313	508	210	497	371	464	8
TOCANTINIA	285	304	287	121	330	315	176	290	179	413	9
ALMAS	312	266	235	160	229	166	136	325	110	308	10
PALMAS	101	83	65	43	73	81	44	122	51	106	39

COMPARATIVOS (2014 a 2023 TOTAL)

FOCOS TOTAIS (2014 A 2023) - ESTADOS

	2014	2015	2016	2017	2018	2019	2020	2021	2022	2023	Ranking
PARA	35526	43164	29724	49770	22080	30165	38603	22876	41421	41719	1
MATO GROSSO	24955	27741	27305	30911	18032	31169	47708	22520	29039	21723	2
MARANHAO	24675	28436	21789	25576	13892	18521	16817	16077	20224	21113	3
AMAZONAS	9008	13419	11173	11685	11446	12676	16729	14848	21217	19604	4
PIAUI	9210	13839	8303	7657	9431	10894	9317	12745	10866	12957	5
BAHIA	7190	16513	6311	6450	4956	7371	7912	14359	9820	11918	6
TOCANTINS	14075	15705	14494	15673	8033	13625	12093	10007	12145	9641	7
RONDONIA	7334	13113	11474	11313	10255	11230	11145	10030	12460	7417	8
CEARA	2327	3158	4316	3486	3034	4304	3979	4379	4136	6808	9
ACRE	4398	5779	7684	6295	6626	6802	9193	8828	11840	6562	10

FOCOS TOTAIS (2014 A 2023) - MUNICÍPIOS

	2014	2015	2016	2017	2018	2019	2020	2021	2022	2023	Ranking
LAGOA DA CONFUSAO	896	943	1700	1439	662	1641	779	1441	755	1082	1
FORMOSO DO ARAGUAIA	727	674	1221	1373	619	934	720	789	825	680	2
PARANA	677	705	484	463	536	984	388	597	490	443	3
MATEIROS	445	469	559	606	324	638	482	506	566	439	4
GOIATINS	566	665	558	714	257	527	583	267	459	417	5
PIUM	434	540	630	792	312	654	464	553	569	379	6
LIZARDA	401	577	468	328	237	318	508	210	498	376	7
PONTE ALTA DO TOCANTINS	424	469	564	360	280	384	349	266	421	337	8
RIO SONO	459	519	497	449	226	381	511	185	415	299	9
TOCANTINIA	217	286	304	287	121	330	315	176	290	179	10
PALMAS	106	103	83	65	43	74	82	44	122	51	43

RECOMENDAÇÕES

PERÍODO CHUVOSO

Alerta de Enchente (antes da enchente):

- Ficar sempre atento para aos alertas emitidos pela Defesa Civil, divulgações em rádios, TVs, jornais e outros informativos;
- Siga as orientações da Defesa Civil, saindo o quanto antes do local com previsão de ser inundado ou alagado.
- Jamais enfrente a enchente, a maioria dos resgates nos casos de enchentes é de pessoas que a enfrentaram;
- Não queira retirar tudo de sua residência ou local de morada, retire apenas aquilo que for viável antes que o local seja atingido;
- Procurar sempre se abrigar em local seguro, casas de parentes, amigos ou abrigos públicos;
- Pessoas que residem ou possuam propriedades abaixo (jusante) de Usinas Hidrelétricas e Barragens, estar sempre atentas ao nível dos rios e informações fornecidas para que não possam ser surpreendidos com o aumento do nível do rio em caso de abertura de comportas (UHEs) ou rompimento de barragem.

Alerta de Enchente (Depois da enchente):

- Siga os conselhos da Defesa Civil. Regresse a casa só depois de lhe ser dada essa indicação.
- Preste atenção às indicações difundidas pela comunicação social.
- Facilite o trabalho das equipes de remoção e limpeza da via pública.
- Ao entrar em casa, faça uma inspeção que lhe permita verificar se a casa ameaça ruir. Se tal for provável, não entre.
- Não pise nem mexa em cabos elétricos caídos. Não se esqueça de que a água é condutora de eletricidade.

PERÍODO DE ESTIAGEM

A Defesa Civil Estadual informa que o tempo seco aumenta o risco de incêndios florestais. Com isso recomenda-se à população, não fazer fogueiras e também não jogar pontas de cigarros para fora dos veículos. Além disso, os motoristas que trafegarem por regiões sujeitas a incêndios deverão ter atenção redobrada devido à visibilidade reduzida pela fumaça. Para a população em geral, não colocar fogo em folhas ou galhos secos e principalmente nos terrenos baldios.

A Defesa Civil Estadual orienta a todos que durante o período de estiagem, na qual há aumento de temperatura e baixa Umidade Relativa do Ar (UR%), tomem certos cuidados, como evitar atividades ao ar livre entre 10h e 16h, bebam bastante água, evitam banhos quentes e demorados e não se exponham por muito tempo ao ar-condicionado, além de usar protetor solar.

UMIDADE RELATIVA DO AR		
Entre 20 e 30% Estado de Atenção	Entre 12 e 20% Estado de Alerta	Abaixo de 12% Estado de Emergência
Evitar exercícios físicos ao ar livre entre 11 e 15 horas.	Observar as recomendações do "Estado de Atenção".	Observar as recomendações do "Estado de Atenção" e do "Estado de Alerta".
Umidificar o ambiente.	Suprimir exercícios físicos e trabalhos ao ar livre entre 10 e 16 horas.	Determinar a interrupção de qualquer atividade ao ar livre entre 10 e 16 horas como aulas de educação física, coleta de lixo, entrega de correspondência, etc.
Sempre que possível, permanecer em locais protegidos do sol, em áreas vegetadas, etc.	Evitar aglomerações em ambientes fechados.	Determinar a suspensão de atividades que exijam aglomerações de pessoas em recintos fechados como aulas, cinemas, etc, entre 10 e 16 horas.
	Usar soro fisiológico para olhos e narinas	Manter umidificados os ambientes internos, principalmente quartos de crianças, hospitais, etc.

Fonte: CPTEC.

ERISVALDO DE OLIVEIRA ALVES – Cel QOBM
Superintendente do Comando de Ação de Defesa Civil