

# Secretaria da Saúde do Estado do Tocantins - Relatório da Execução Orçamentária e Financeira 2024

2º Quadrimestre de 2024



63 3218-1730



@saudeto



[www.to.gov.br/saude](http://www.to.gov.br/saude)

# Orçamento da Saúde - Execução por Grupo de Despesa

## 2º Quad. de 2024

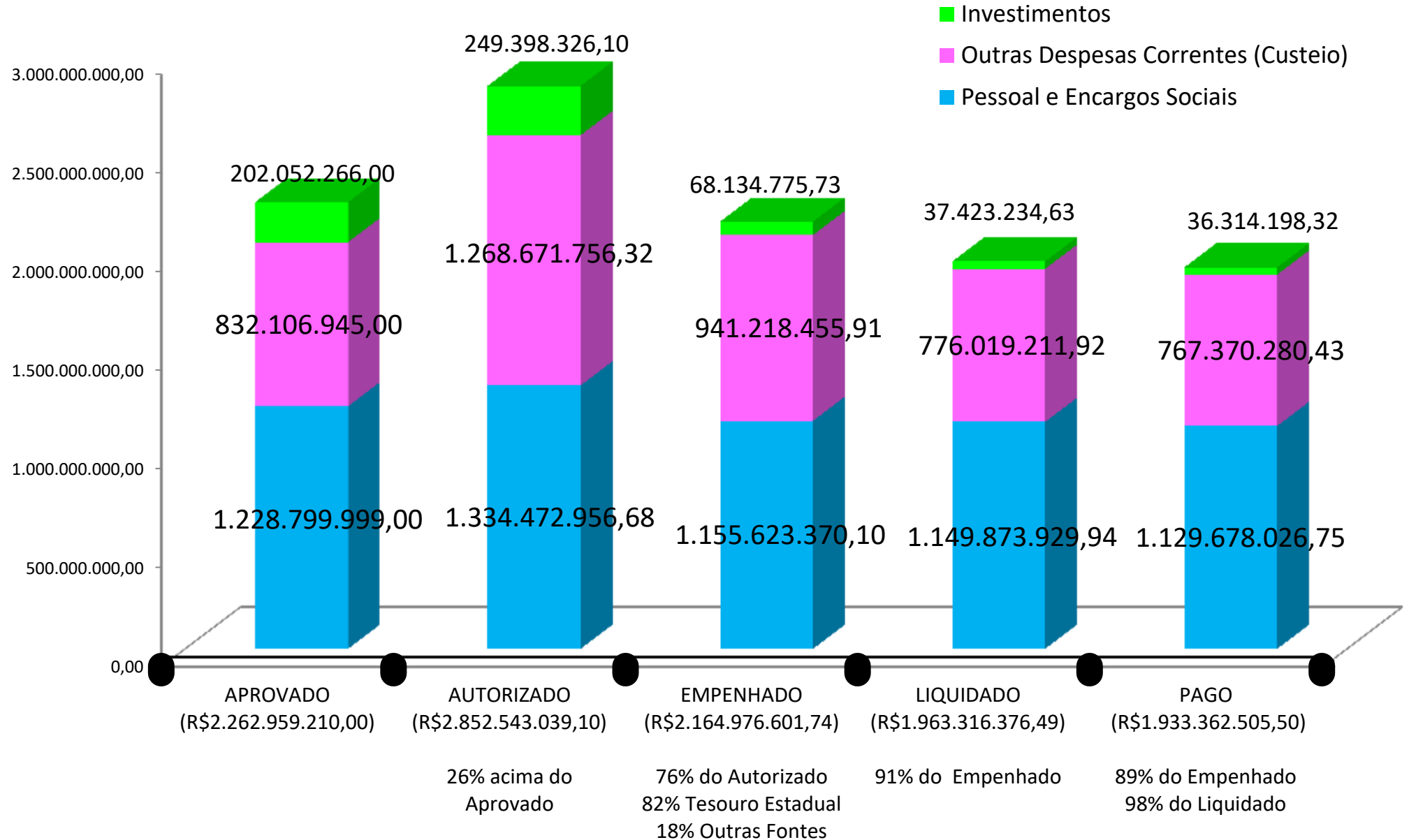

Fonte: SIAFE - Impby - 14/09/2024.

# Orçamento da Saúde - Total Liquidado por Fonte de Recursos e Grupo de Despesas - 2º Quad. de 2024: R\$ 1.963.316.376,49

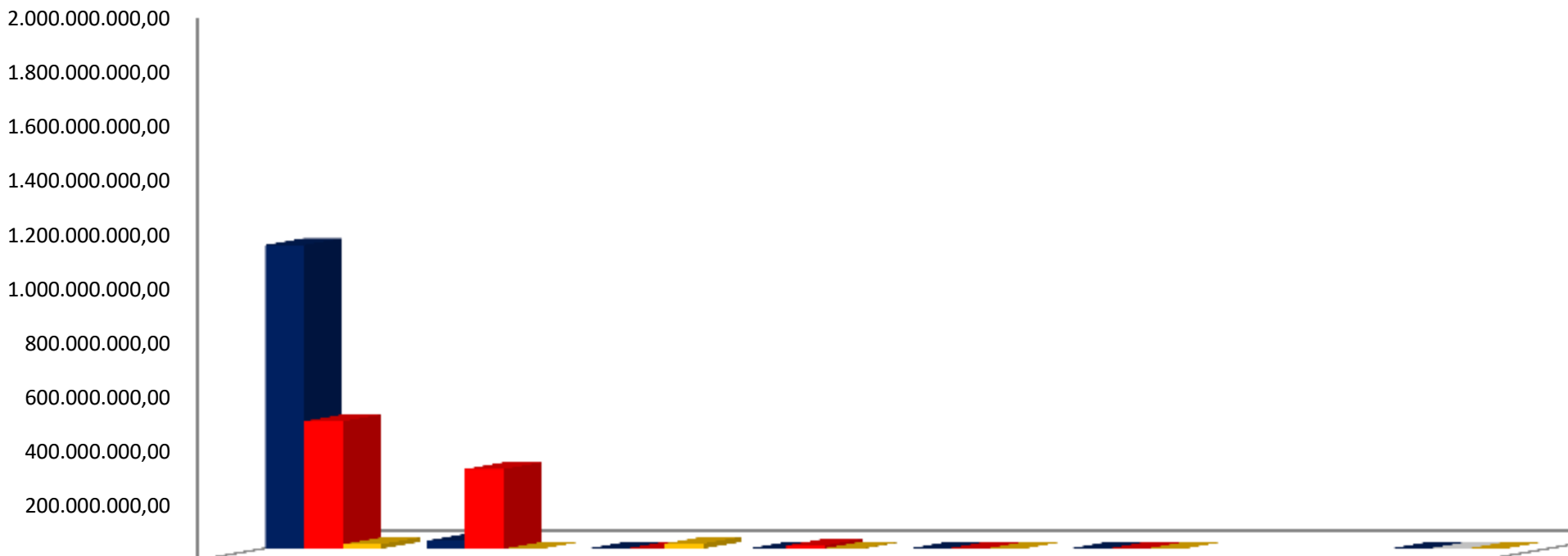

	Tesouro Estadual (82%)	Transferência a SUS (16%)	Operação Crédito (0,97%)	Covid-19 (0,71%)	Outras Fontes (0,01%)	Convênio MS (0%)	TOTAL	
■ Pessoal e Encargos	1.120.503.25	29.370.675,1	-	-	-	-	1.149.873.92	59%
■ Outras Despesas Correntes	470.216.976,8	293.517.953,1	-	12.026.759,2	257.522,75	-	776.019.211,6	40%
■ Investimentos	16.448.362,8	35.000,00	19.006.086,2	1.908.246,41	25.539,20	-	37.423.234,6	2%
<b>TOTAL</b>	<b>1.607.168.59</b>	<b>322.923.628,1</b>	<b>19.006.086,2</b>	<b>13.935.005,6</b>	<b>283.061,95</b>	<b>-</b>	<b>1.963.316.37</b>	<b>100%</b>

Fonte: SIAFE - Relorc - 14/09/2024.

Nota: No valor referente a Outras Fontes, inclui R\$30.671.753,91 da Fonte 500, referente ao Plano de Saúde dos Servidores da SES-TO que não é computado como gasto em Saúde para fins de cumprimento da vinculação constitucional da EC 29.

## Orçamento da Saúde - Reduções e Suplementações ao Orçamento Inicial no 2º Quad. de 2024

ESPECIFICAÇÕES	VALOR (R\$)	%
Orçamento Inicial	2.262.959.210,00	100,00%
(-) Reduções	-46.080.578,48	-2%
Suplementações	589.583.829,10	26%
<b>Total Autorizado</b>	<b>2.852.543.039,10</b>	<b>126%</b>

Fonte: SIAFE-TO - Anexo 11 jan-ago 2024.

## Orçamento da Saúde - Receitas no 2º Quad. de 2024 – Dados acumulados

Fonte /Origem da Receita			Prevista (Atualizada)	Arrecadada (Acumulada)	%
Royalties do petróleo e gás natural vinculados à saúde	635		14.500.000,00	4.131.399,68	28%
Bloco de manutenção (custeio)	600	247 - Atenção Primária	200.000,00	0,00	0%
Bloco de manutenção (custeio)	600	250 - Atenção Especializada - MAC	513.000.000,00	342.980.681,37	67%
Bloco de manutenção (custeio)	600	250 - Atenção Especializada - MAC	5.222.496,00	7.222.496,00	138%
Bloco de manutenção (custeio)	600	251 - Vigilância em Saúde	8.700.000,00	6.809.234,72	78%
Bloco de manutenção (custeio)	600	246 - Assistência Farmacêutica	1.300.000,00	1.359.525,98	105%
Bloco de manutenção (custeio)	600	248 - Gestão do SUS	890.000,00	6.521.227,05	733%
	605	248 - Gestão do SUS	80.000.000,00	37.195.455,19	46%
Convênios MS	631		2.400.000,00	301.851,00	13%
<b>TRANSFERENCIAS CORRENTES</b>			<b>626.212.496,00</b>	<b>406.521.870,99</b>	<b>65%</b>
<b>OUTRAS RECEITAS CORRENTES</b>			<b>2.700.000,00</b>	<b>3.265.089,20</b>	<b>121%</b>
<b>RECEITAS CORRENTES</b>			<b>644.906.496,00</b>	<b>427.440.229,37</b>	<b>66%</b>
<b>ALIENACAO DE BENS</b>			<b>200.000,00</b>	<b>217.650,00</b>	<b>109%</b>
<b>IMPOSTOS, TAXAS E CONTRIBUICOES DE MELHORIA</b>			<b>150.000,00</b>	<b>117.100,00</b>	<b>78%</b>
<b>RECEITA PATRIMONIAL</b>			<b>15.844.000,00</b>	<b>17.536.169,18</b>	<b>111%</b>
<b>TRANSFERENCIAS DE CAPITAL</b>			<b>110.000.000,00</b>	<b>4.619.408,00</b>	<b>4%</b>
<b>RECEITAS DE CAPITAL</b>			<b>110.200.000,00</b>	<b>4.837.058,00</b>	<b>4%</b>
Tesouro Estadual – valor de despesas liquidadas	500	102 - Computa EC 29	-	1.564.866.840,69	
Tesouro Estadual – valor de despesas liquidadas	500	104 - Emenda Parlamentar Estadual	-	11.630.000,00	
Tesouro Estadual – valor de despesas liquidadas	500	000 - Tesouro não computa saúde	-	30.671.753,91	
<b>TOTAL TESOURO ESTADUAL</b>				<b>1.607.168.594,60</b>	
ICMS - FECOEP	761	238 - ICMS Comb Erradicação Pobreza	-	-	
Operações de Crédito – valor de despesas liquidadas	754	Operações de Crédito		19.006.086,20	
<b>TOTAL OUTRAS FONTES</b>				<b>19.006.086,20</b>	
<b>TOTAL</b>			<b>755.106.496,00</b>	<b>2.058.451.968,17</b>	

Fonte: SIAFE - Anexo 10 e Anexo 11 FES 2024- Acesso 02/10/2024 - Nota: Nas Fontes 500, 761, 754 considera-se Receita Arrecadada o valor financeiro das despesas Liquidadas.

# Orçamento da Saúde Autorizado até o 2º Quad. de 2024: R\$2.852.543.039,10

## Por Grupo de Despesa

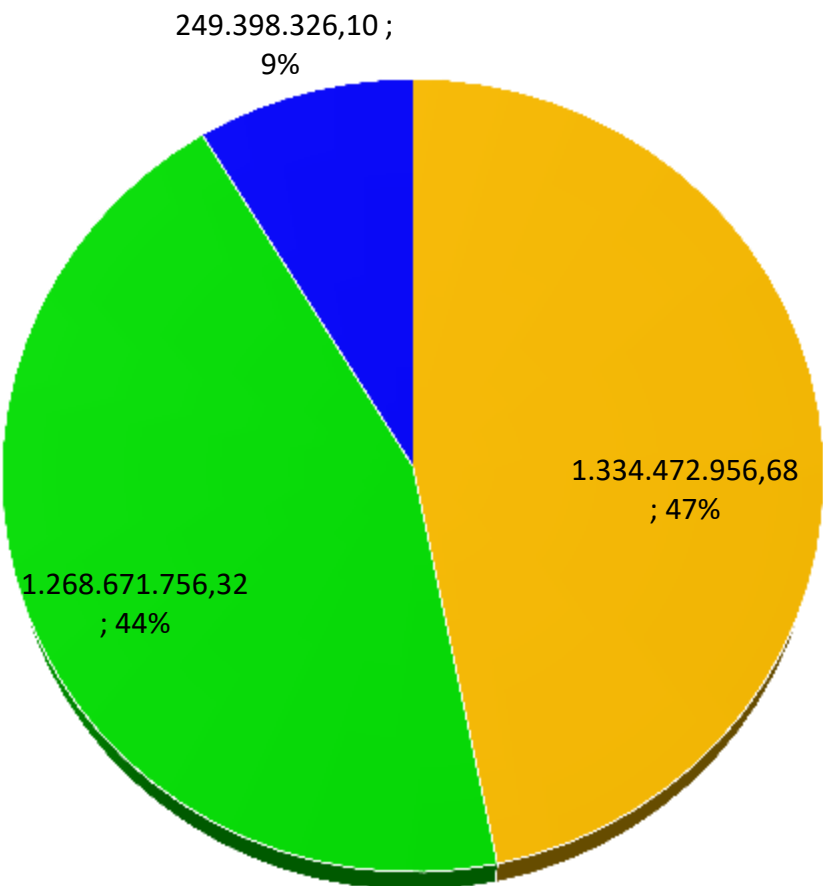

- Pessoal e Encargos
- Outras Despesas Correntes
- Investimentos

## Por Categoria Econômica

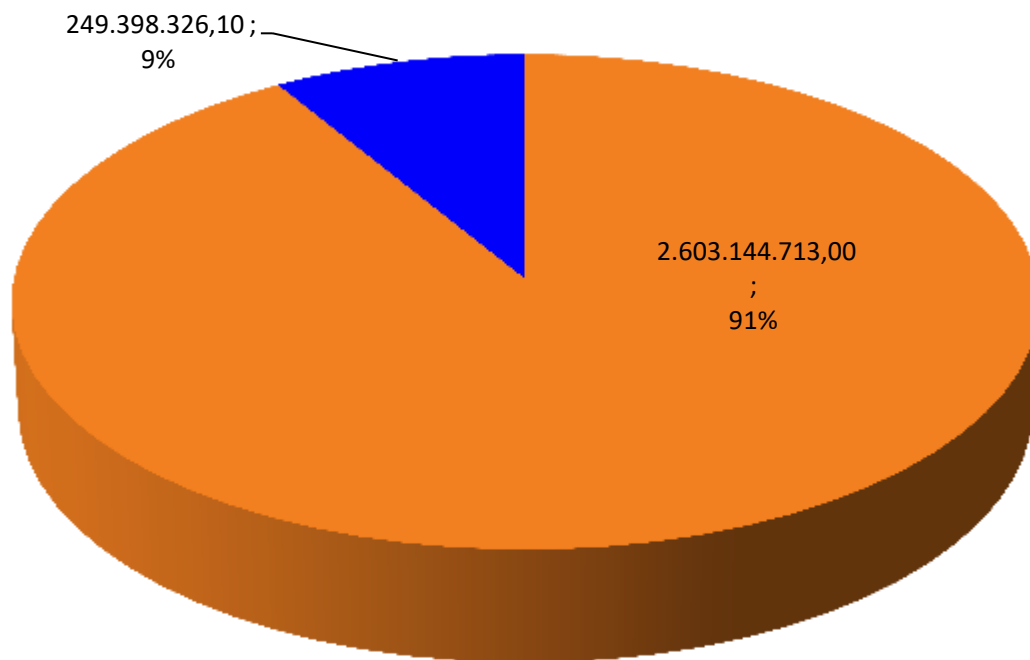

- Despesas Correntes
- Investimentos

# Orçamento Total Liquidado 2º Quad. 2024 por Grupo de Despesas R\$1.963.316.376,49

- Pessoal e Encargos
- Outras Despesas Correntes
- Investimentos

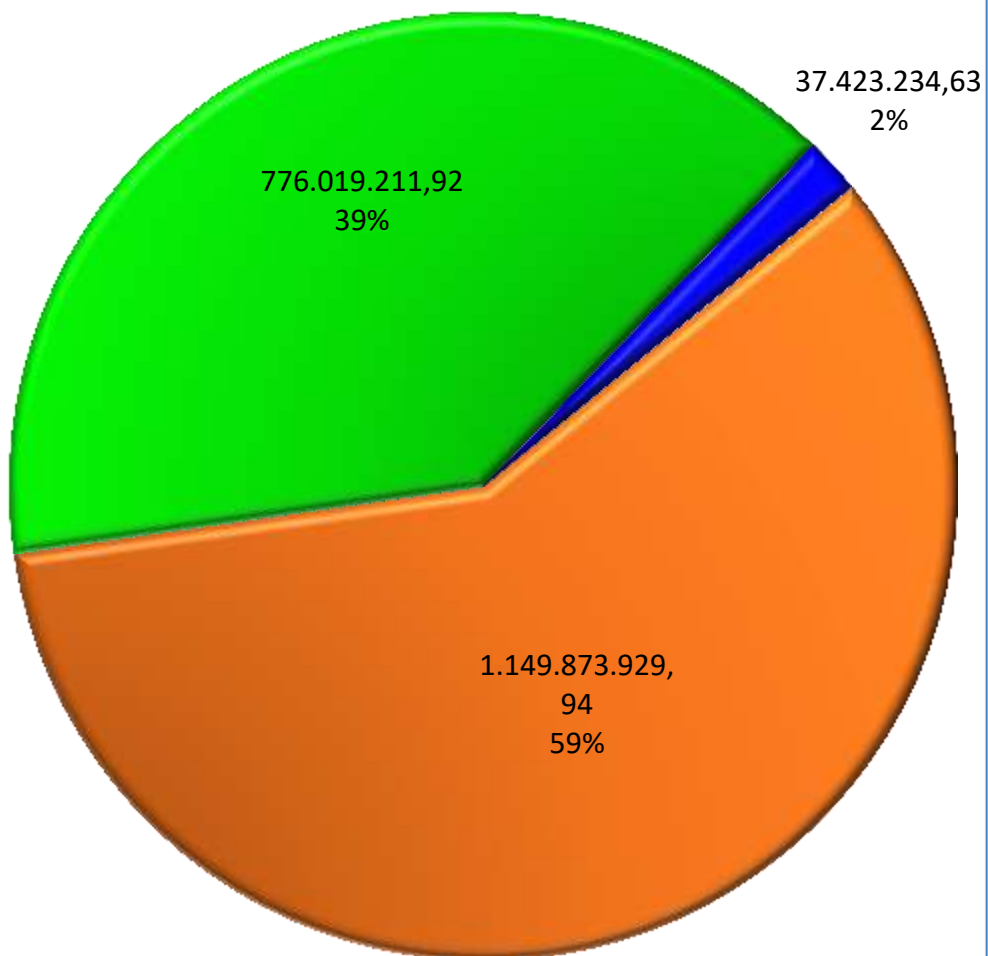

# Orçamento do Tesouro Liquidado 2º Quad. 2024 por Grupo de Despesas R\$ 1.607.168,59

- Pessoal e Encargos
- Outras Despesas Correntes
- Investimentos

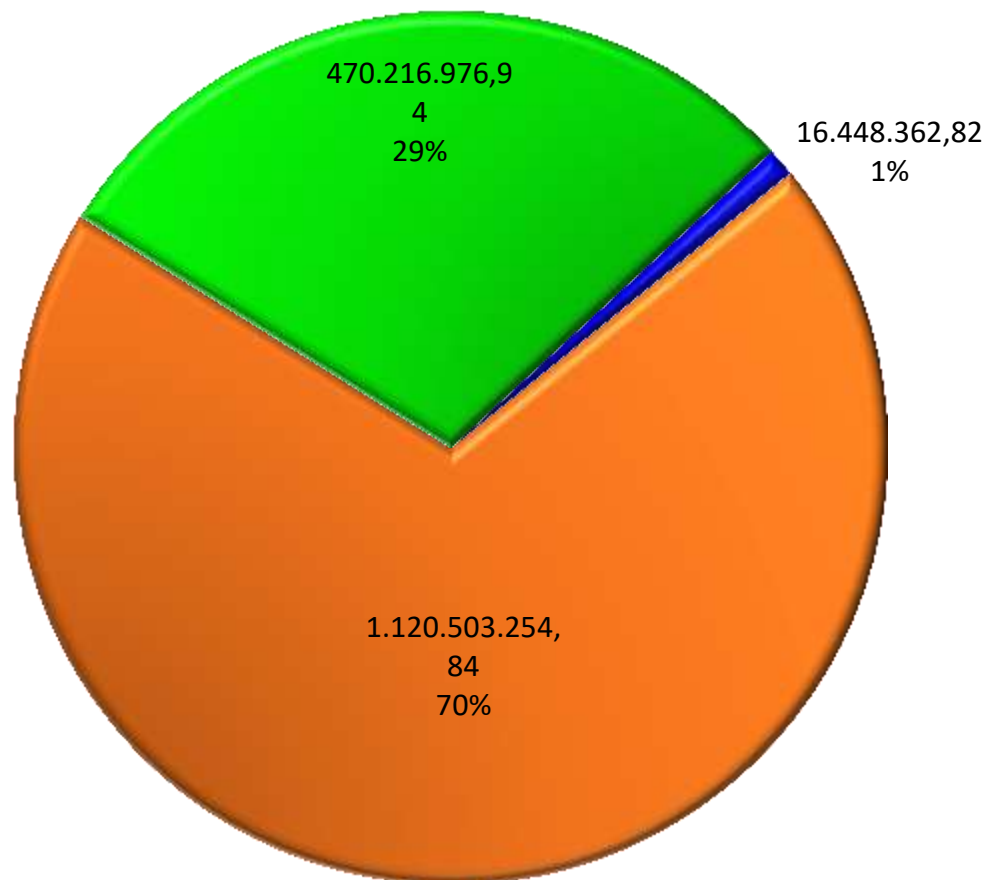

# Aumento na aplicação de recursos no 2º Quad. de 2024 em relação ao 2º Quad. de 2023

Modalidade de Aplicação dos Recursos da SES-TO	Valor Liquidado			
	2º Quad. 2023	2º Quad. 2024	Variação	
			R\$	%
Aplicações Diretas	1.613.401.288,48	1.902.678.189,20	289.276.900,72	17,93%
Transferências Municípios	40.638.716,67	46.494.905,32	5.856.188,65	14,41%
Transferências Entidades Privadas Sem Fins Lucrativos	5.406.837,66	13.581.026,19	8.174.188,53	151,18%
Transferências a Consórcios Públicos	0,00	562.255,78	562.255,78	-
<b>Total</b>	<b>1.659.446.842,81</b>	<b>1.963.316.376,49</b>	<b>303.869.533,68</b>	<b>18,31%</b>

Fonte: SIAFE - Despesa por modalidade de aplicação - acesso em 15/09/2024.



# Aumento de 38% nos valores liquidados de Emenda Parlamentar Estadual até o 2º Quad. de 2024

SECRETARIA DA SAÚDE



GOVERNO DO  
**TOCANTINS**  
TRABALHANDO E CUIDANDO DE TODOS

## 2º Quadrimestre de 2024

Beneficiário das Emendas/ Valores (R\$)	Empenhado	%	Liquidado	Pago	Não Pago	A Liquidar
58 municípios	17.910.000,00	<b>76%</b>	9.120.000,00	9.020.000,00	100.000,00	8.790.000,00
07 Instituições Filantrópicas	4.919.999,88	<b>21%</b>	2.510.000,00	2.510.000,00	0,00	2.409.999,88
01 Emenda de execução direta SES-TO	664.000,00	<b>3%</b>	0,00	0,00	0,00	664.000,00
<b>Valor Total</b>	<b>23.493.999,88</b>	<b>100%</b>	<b>11.630.000,00</b>	<b>11.530.000,00</b>	<b>100.000,00</b>	<b>11.863.999,88</b>

## 2º Quadrimestre de 2023

Beneficiário das Emendas/ Valores (R\$)	Empenhado	%	Liquidado	Pago	A Liquidar
76 municípios	21.032.921,00	90%	7.308.729,00	7.308.729,00	13.724.192,00
07 Instituições Filantrópicas	2.422.650,00	10%	1.119.150,00	1.119.150,00	1.303.500,00
<b>Total</b>	<b>23.455.571,00</b>	<b>100%</b>	<b>8.427.879,00</b>	<b>8.427.879,00</b>	<b>15.027.692,00</b>

# 18,36% da Receita Própria aplicada na Saúde no 2º Quad. 2024

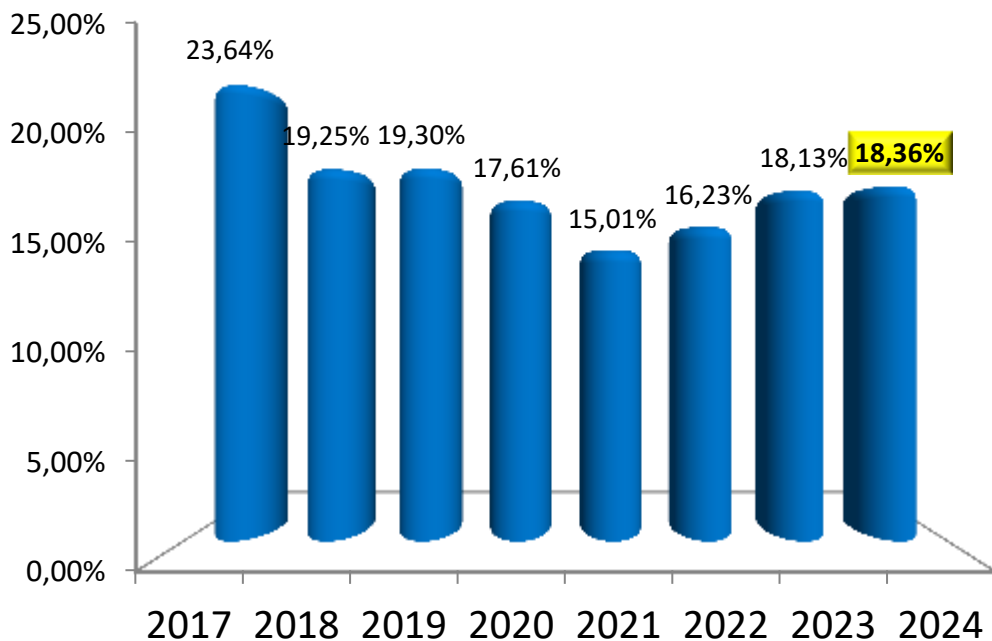

**12% de Receita Própria em Saúde Obrigação Constitucional:**

**R\$1.030.453.014,14**

**18,36% de Receita Própria em Saúde Liquidada:**

**R\$1.576.337.921,98**

**6,36% (545.884.907,84) acima dos 12% da obrigação constitucional**

**Arrecadação da Receita Própria do Tesouro: 11% acima do esperado para o quadrimestre**

**Receita Própria 2024**

**Valor (R\$)**

**Variação %**

Previsão Anual

10.311.733.137,00

-

Previsão Anual Atualizada

11.031.725.224,06

-

Previsão 2º Quad. 2024 – Dados acumulados

7.354.483.482,71

71%

Arrecadada 2º Quad. 2024 – Dados acumulados

8.587.108.451,19

78%

Variação

1.232.624.968,48

11%

# Aumento do Recurso Total do Tesouro Liquidado no 2º Quad. 2024 (16,94% > que o valor aplicado em 2023)

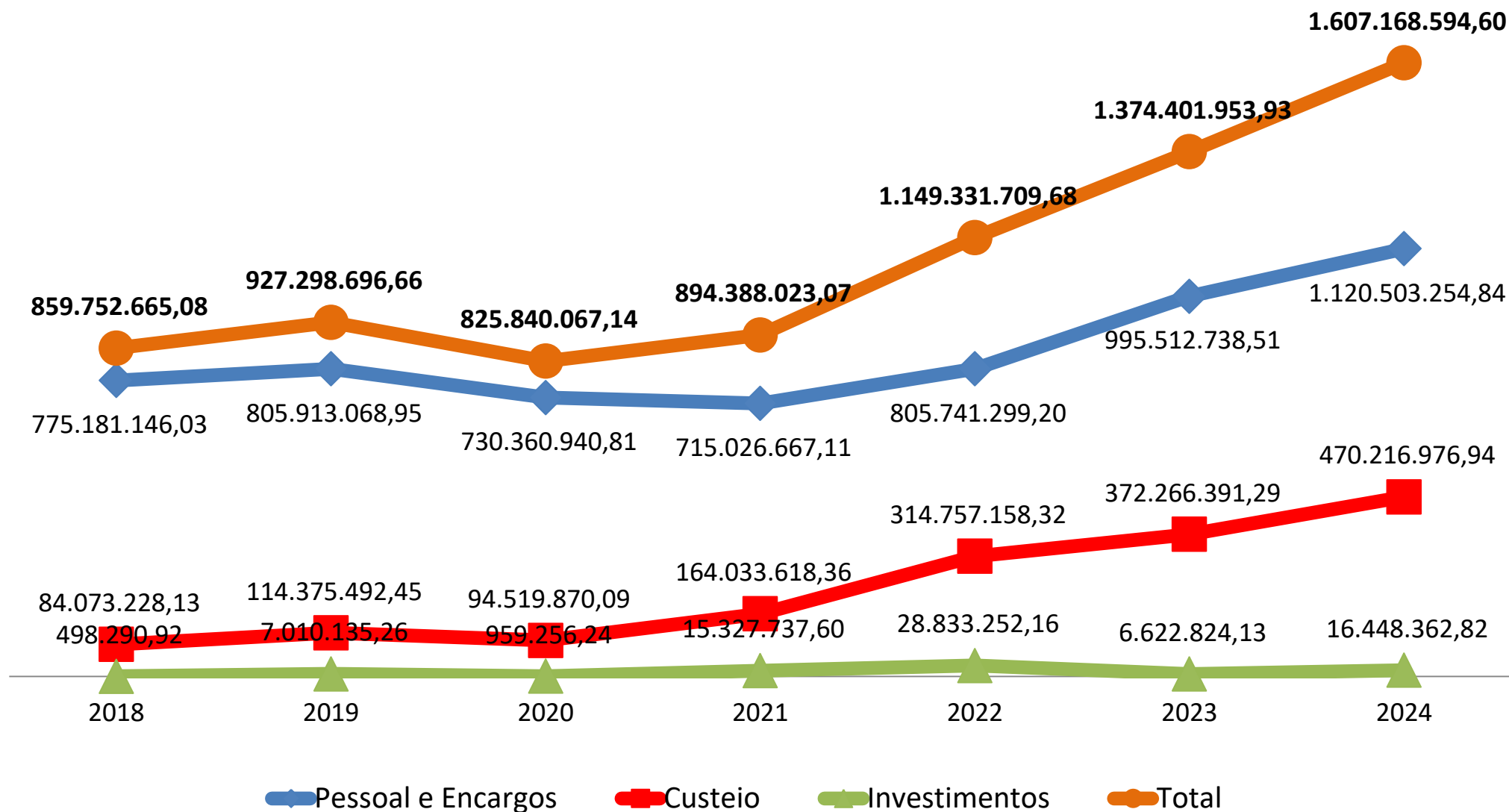

# Programação e Execução Orçamentária da Saúde no 2º Quad. 2024, por Objetivo do PES/PPA

Objetivo do PES / PPA	Autorizado	Empenhado	% de Execução	% do Empenhado	Liquidado	Saldo
Programa de Gestão e Manutenção	1.396.588.107,28	1.199.355.011,65	<b>85,88</b>	<b>55,40</b>	1.191.963.313,10	197.233.095,63
Atenção Ambulatorial e Hospitalar	1.187.114.773,28	791.263.338,85	<b>66,65</b>	<b>36,55</b>	636.940.762,19	395.851.434,43
Atenção às Urgências e Emergências	83.399.241,64	77.254.739,12	<b>92,63</b>	<b>3,57</b>	72.409.355,63	6.144.502,52
Hemorrede	33.790.637,96	21.954.624,43	<b>64,97</b>	<b>1,01</b>	13.488.986,13	11.836.013,53
Assistência Farmacêutica	22.917.314,63	17.985.932,07	<b>78,48</b>	<b>0,83</b>	14.551.979,87	4.931.382,56
Rede Psicossocial	14.759.159,00	13.580.391,13	<b>92,01</b>	<b>0,63</b>	8.668.060,02	1.178.767,87
Vigilância em Saúde	38.481.434,53	13.066.682,29	<b>33,96</b>	<b>0,60</b>	7.521.456,81	25.414.752,24
Saúde Digital	28.376.130,00	12.895.599,23	<b>45,45</b>	<b>0,60</b>	7.228.608,96	15.480.530,77
Cuidado a Pessoa com Deficiência	18.999.674,75	7.887.871,64	<b>41,52</b>	<b>0,36</b>	5.298.671,74	11.111.803,11
Atenção Primária	16.601.374,64	7.796.693,74	<b>46,96</b>	<b>0,36</b>	3.876.693,74	8.804.680,90
Educação Permanente	9.549.053,10	1.340.194,01	<b>14,03</b>	<b>0,06</b>	957.472,69	8.208.859,09
Gestão estratégica e participativa	1.258.871,53	404.362,20	<b>32,12</b>	<b>0,02</b>	244.971,09	854.509,33
Coordenação Materna e Infantil	707.266,76	191.161,38	<b>27,03</b>	<b>0,01</b>	166.044,52	516.105,38
<b>Total</b>	<b>2.852.543.039,10</b>	<b>2.164.976.601,74</b>	<b>75,90</b>	<b>100,00</b>	<b>1.963.316.376,49</b>	<b>687.566.437,36</b>

# Orçamento da Saúde Autorizado, 2º Quad. de 2024, Programa de Gestão e Manutenção: R\$ 1.396.588.107,28

■ 4152 - Manutenção de recursos humanos

■ 4518 - Manutenção do plano de saúde dos servidores da Secretaria da saúde

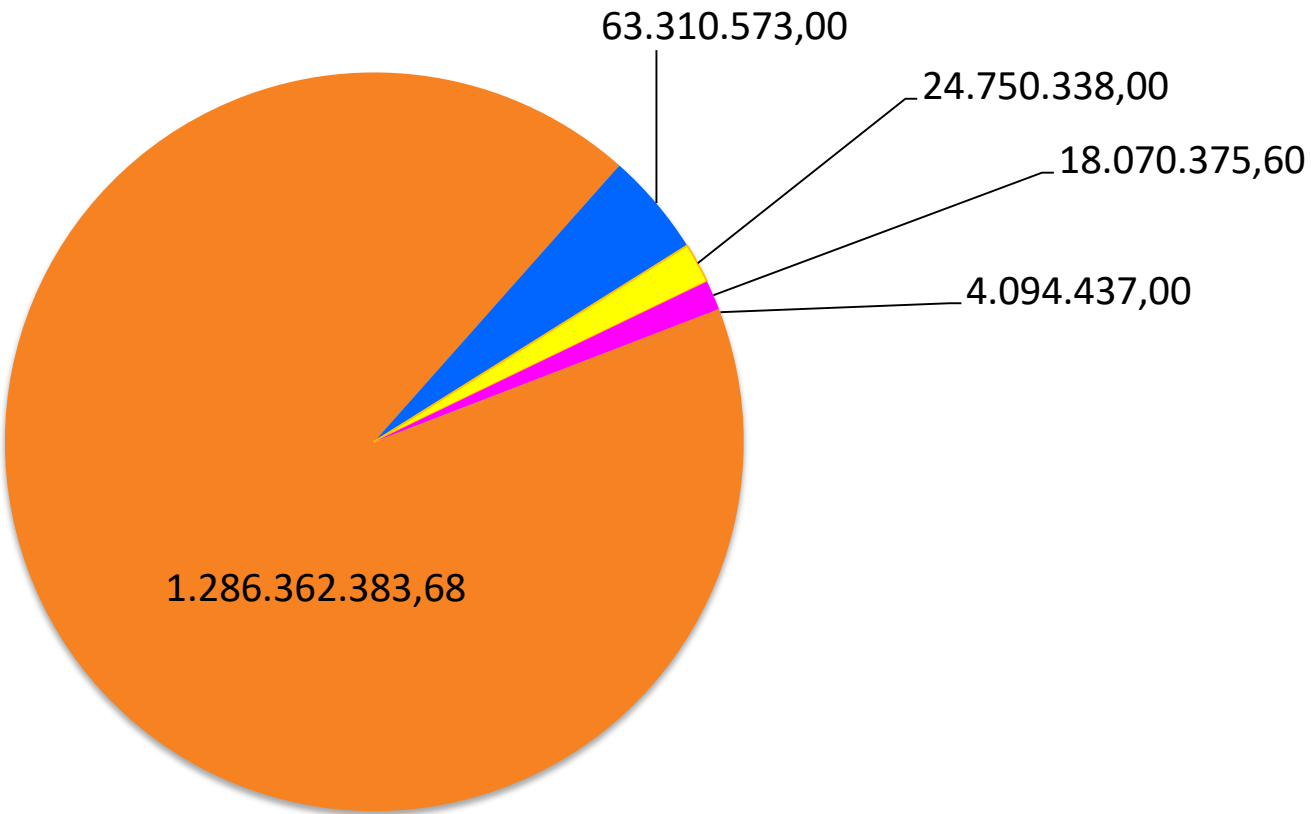

Fonte: SIAFE-TO – Progfonte, acesso em 14/09/2024.

## Programação e Execução Orçamentária da Saúde, 2º Quad. 2024, por Ações do Programa de Gestão e Manutenção

Ação Orçamentária	Autorizado	Liquidado	% de Execução	Saldo
4152 - Manutenção de recursos humanos	1.286.362.383,68	1.125.470.808,66	87%	155.142.134,86
4518 - Manutenção do plano de saúde dos servidores da Secretaria da saúde	63.310.573,00	30.671.753,91	48%	32.638.819,09
4200 - Coordenação e manutenção dos serviços administrativos gerais	24.750.338,00	20.177.067,97	82%	3.595.441,55
6036 - Fornecimento de insumos e serviços de saúde por Sentenças Judiciais, Ação Civil	18.070.375,60	11.909.556,48	66%	5.526.295,68
4253 - Manutenção de serviços de transporte	4.094.437,00	3.734.126,08	91%	330.404,45
<b>Total</b>	<b>1.396.588.107,28</b>	<b>1.191.963.313,10</b>	<b>85%</b>	<b>197.233.095,63</b>

# Programação e Execução Orçamentária da Saúde, 2º Quad. 2024

## Totais das Ações de Gestão e Ações Temáticas

Totais das Ações Orçamentárias	Autorizado	Empenhado	% de Execução	% do Empenhado	Liquidado	Saldo
Total de Ações do Programa de Gestão e Manutenção do	1.396.588.107,28	1.199.355.011,65	<b>85,88</b>	<b>55,40</b>	1.191.963.313,10	197.233.095,63
Total de Ações Temáticas	1.455.954.931,82	965.621.590,09	<b>66,32</b>	<b>44,60</b>	771.353.063,39	490.333.341,73
<b>Total</b>	<b>2.852.543.039,10</b>	<b>2.164.976.601,74</b>	<b>75,90</b>	<b>100,00</b>	<b>1.963.316.376,49</b>	<b>687.566.437,36</b>

Fonte: SIAFE-TO – Progfonte, acesso em 14/09/2024.

# Programação e Execução Orçamentária da Saúde, 2º Quad. 2024

AÇÃO ORÇAMENTÁRIA	Autorizado	Liquidado	% de Execução	Saldo
4152 - Manutenção de recursos humanos	1.286.362.383,68	1.125.470.808,66	87,49%	155.142.134,86
4539 - Assistência hospitalar e ambulatorial na rede própria da SES-TO.	806.048.841,39	434.278.698,35	53,88%	247.610.583,36
4537 - Assistência especializada complementar ao SUS na rede privada.	95.701.233,64	79.105.804,82	82,66%	7.660.357,55
4540 - Atendimento pré-hospitalar - SAMU, UPA, UTI móvel.	83.399.241,64	72.409.355,63	86,82%	6.144.502,52
4528 - Assistência da rede Filantrópica ao SUS.	94.362.932,96	60.789.433,14	64,42%	21.723.239,77
4518 - Manutenção do plano de saúde dos servidores da Secretaria da saúde	63.310.573,00	30.671.753,91	48,45%	32.638.819,09
3120 - Ampliação da infraestrutura física de unidades de saúde.	123.723.041,03	27.301.254,91	22,07%	95.840.545,51
4538 - Assistência descentralizada para os hospitais municipais.	43.970.599,00	24.952.080,04	56,75%	10.230.159,70
4200 - Coordenação e manutenção dos serviços administrativos gerais	24.750.338,00	20.177.067,97	81,52%	3.595.441,55
4550 - Assistência Farmacêutica.	20.912.193,63	13.989.724,09	66,90%	4.137.755,95
4542 - Produção hemoterápica e hematológica na Hemorrede.	33.790.637,96	13.488.986,13	39,92%	11.836.013,53
6036 - Fornec. de insumos e serviços de saúde por Sentenças Judiciais, Ação Civil	18.070.375,60	11.909.556,48	65,91%	5.526.295,68
4536 - Regulação do acesso aos serviços de saúde.	23.308.125,26	10.513.490,93	45,11%	12.786.548,54
4541 - Atendimento em saúde mental.	14.759.159,00	8.668.060,02	58,73%	1.178.767,87
4526 - Tecnologia da informação, comunicação e inovação em saúde digital.	28.376.130,00	7.228.608,96	25,47%	15.480.530,77
4534 - Coordenação das ações e serviços de Vigilância em Saúde.	35.850.485,81	7.207.167,37	20,10%	23.138.098,56
4533 - Atenção às pessoas com deficiência.	18.999.674,75	5.298.671,74	27,89%	11.111.803,11
4529 - Apoio aos cuidados primários em saúde.	16.601.374,64	3.876.693,74	23,35%	8.804.680,90
4253 - Manutenção de serviços de transporte	4.094.437,00	3.734.126,08	91,20%	330.404,45
4530 - Desenvolvimento de ações de gestão do trabalho e educação na saúde	9.549.053,10	957.472,69	10,03%	8.208.859,09
4543 - Consórcio Interestadual de Desenvolvimento do Brasil Central - BrC.	2.005.121,00	562.255,78	28,04%	793.626,61
4544 - Gerenciamento do Risco Sanitário.	2.630.948,72	314.289,44	11,95%	2.276.653,68
4549 - Coordenação da rede de atenção materna e infantil.	707.266,76	166.044,52	23,48%	516.105,38
4535 - Promoção do controle social no SUS.	340.539,00	164.842,59	48,41%	158.585,30
4548 - Articulação interfederativa em gestão de saúde.	918.332,53	80.128,50	8,73%	695.924,03
<b>Total</b>	<b>2.852.543.039,10</b>	<b>1.963.316.376,49</b>	<b>68,83%</b>	<b>687.566.437,36</b>

# Programa de Gestão e Manutenção - 2º Quad. 2024

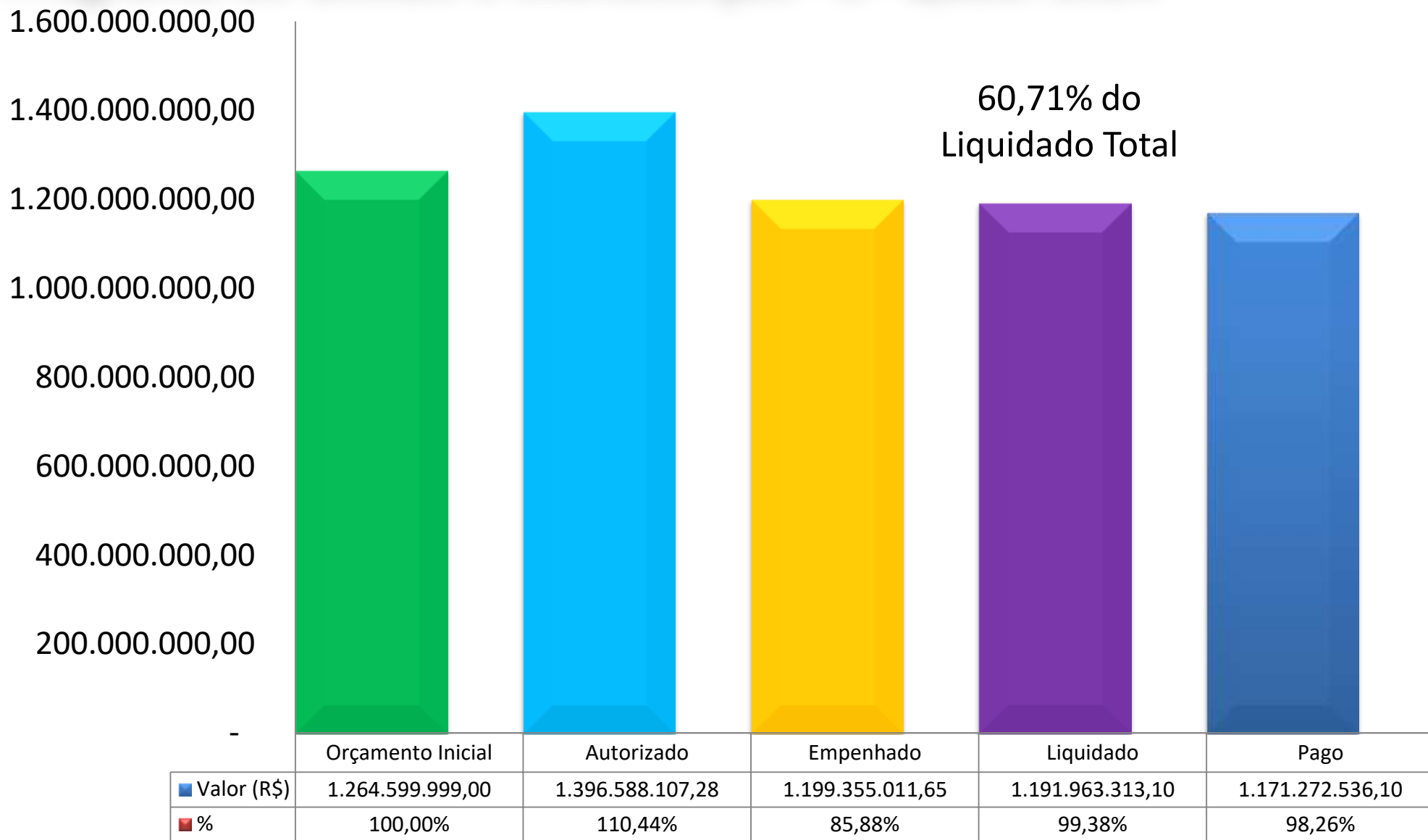

# Ações Orçamentárias

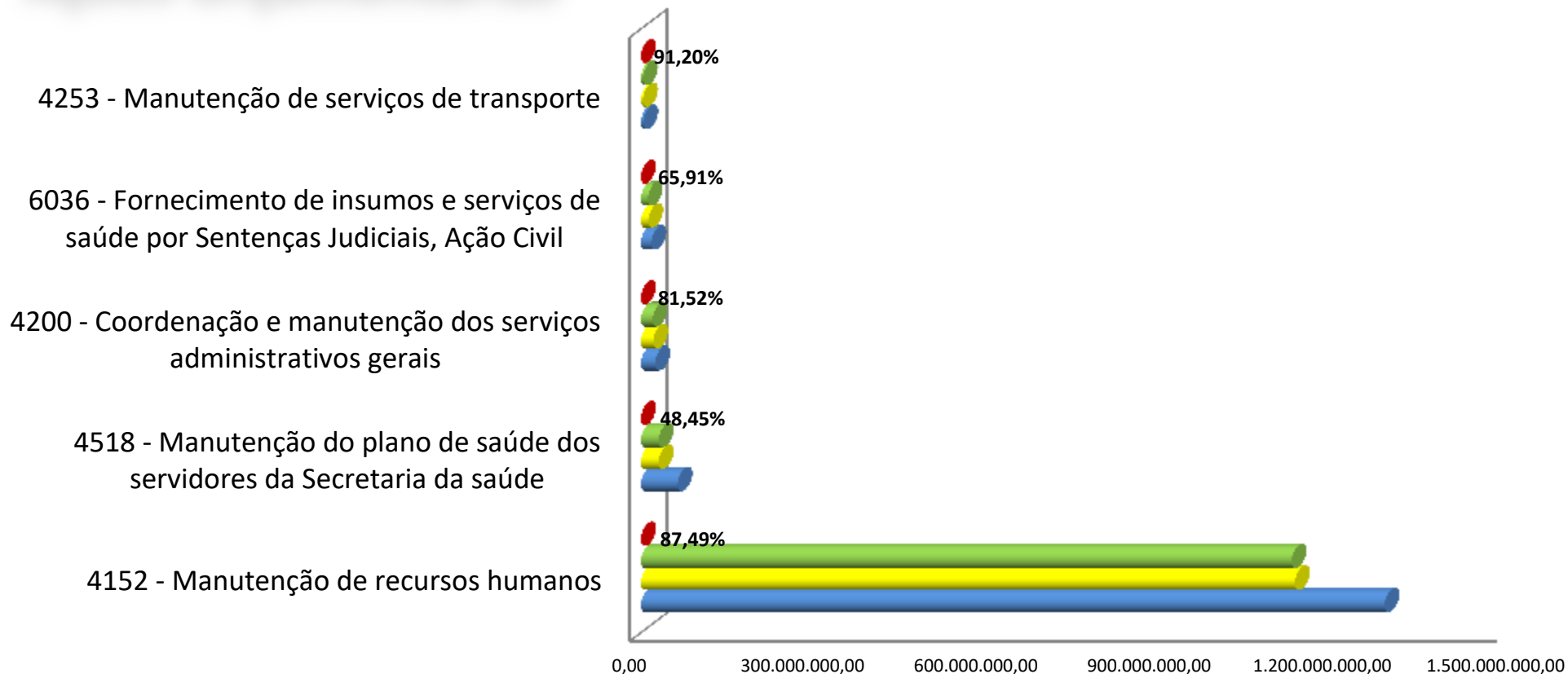

	4152 - Manutenção de recursos humanos	4518 - Manutenção do plano de saúde dos servidores da Secretaria da saúde	4200 - Coordenação e manutenção dos serviços administrativos gerais	6036 - Fornecimento de insumos e serviços de saúde por Sentenças Judiciais, Ação Civil	4253 - Manutenção de serviços de transporte
■ % LIQUIDADADO	87,49%	48,45%	81,52%	65,91%	91,20%
■ LIQUIDADADO (R\$)	1.125.470.808,66	30.671.753,91	20.177.067,97	11.909.556,48	3.734.126,08
■ EMPENHADO (R\$)	1.131.220.248,82	30.671.753,91	21.154.896,45	12.544.079,92	3.764.032,55
■ AUTORIZADO (R\$)	1.286.362.383,68	63.310.573,00	24.750.338,00	18.070.375,60	4.094.437,00

# Atenção Especializada - 2º Quad. 2024

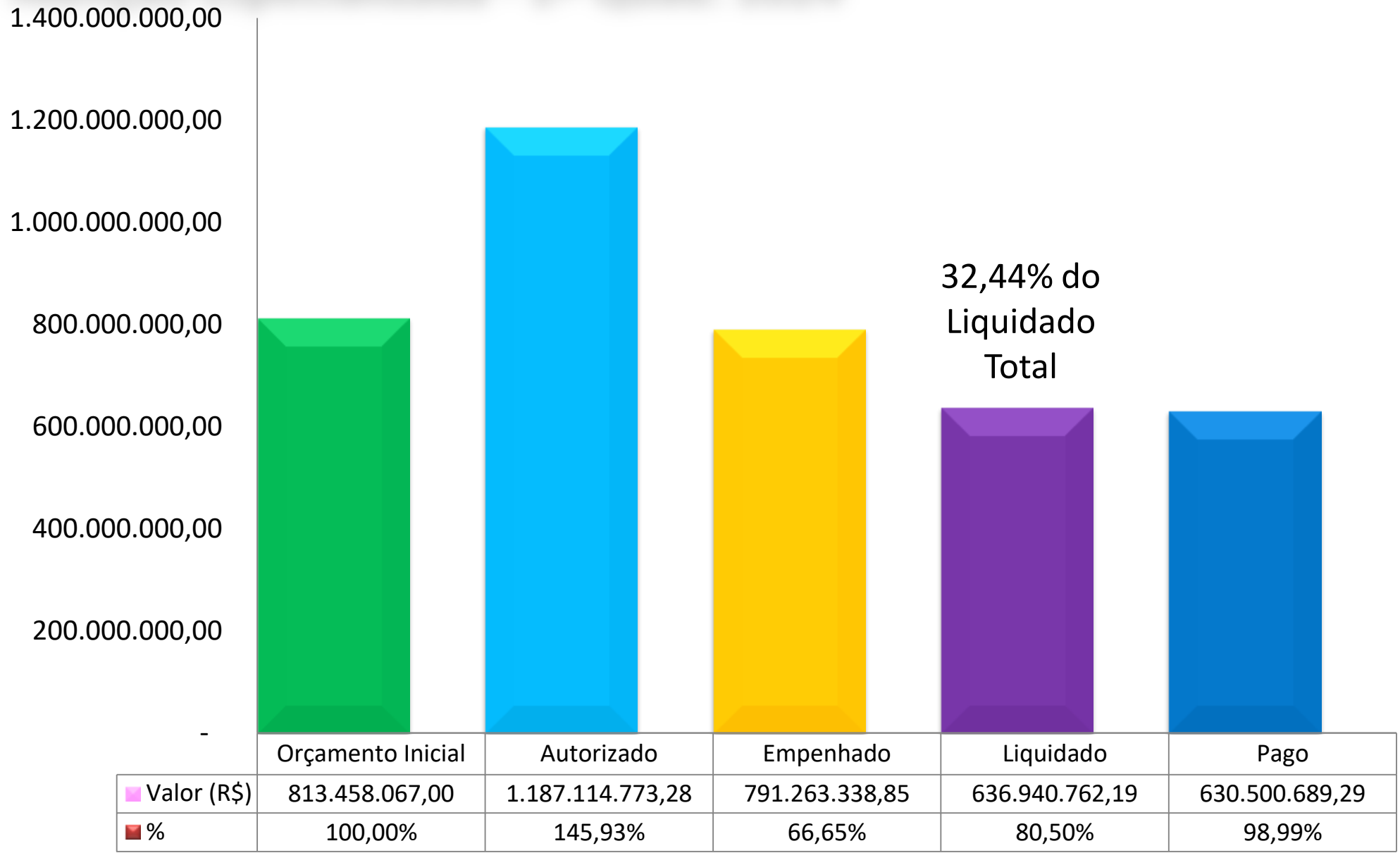

Fonte: SIAFE Progfonte FES 2024 - acesso em 16/09/2024.

# Ações Orçamentárias

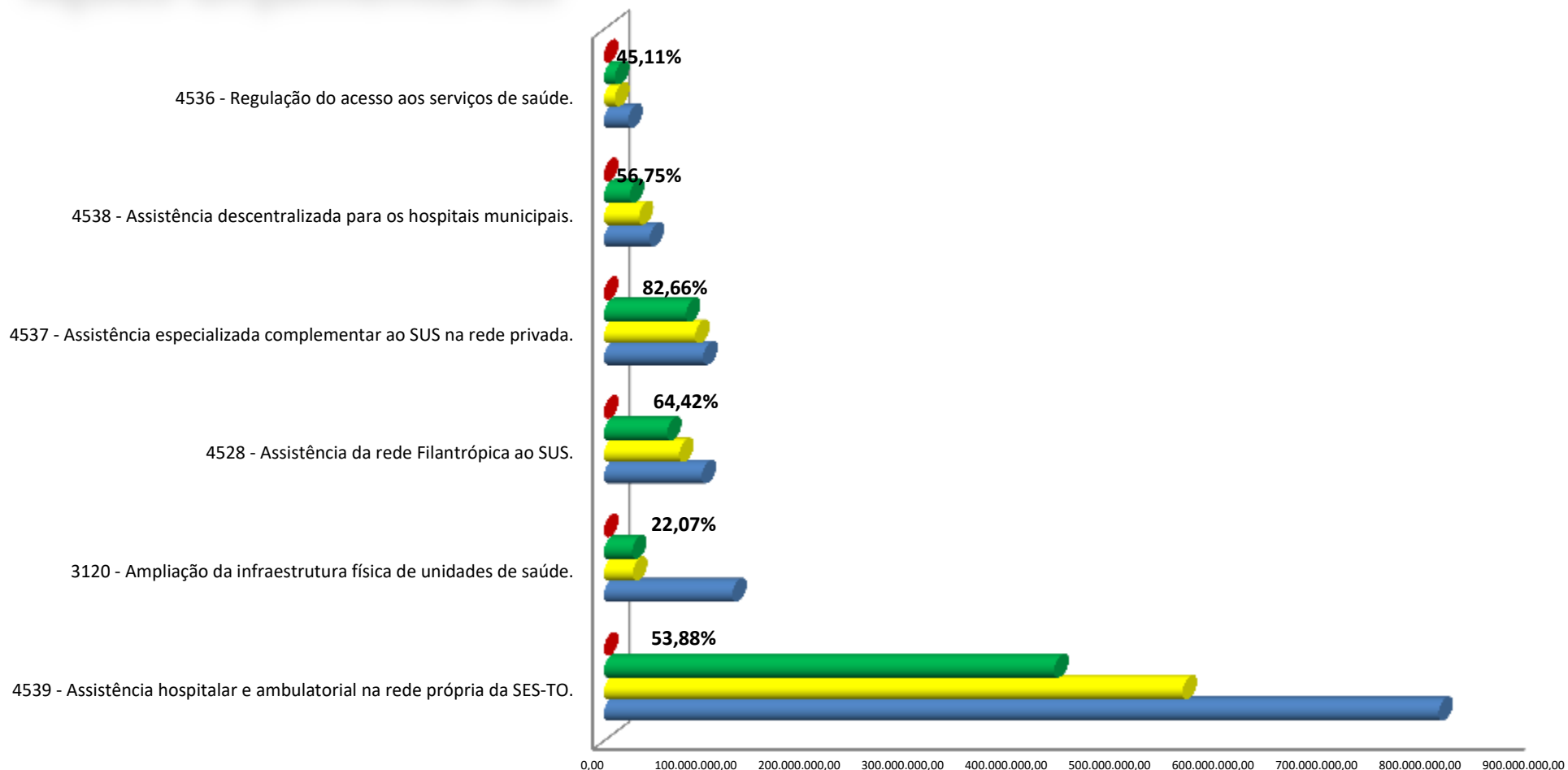

	4539 - Assistência hospitalar e ambulatorial na rede própria da SES-TO.	3120 - Ampliação da infraestrutura física de unidades de saúde.	4528 - Assistência da rede Filantrópica ao SUS.	4537 - Assistência especializada complementar ao SUS na rede privada.	4538 - Assistência descentralizada para os hospitais municipais.	4536 - Regulação do acesso aos serviços de saúde.
■ % LIQUIDADO	53,88%	22,07%	64,42%	82,66%	56,75%	45,11%
■ LIQUIDADO (R\$)	434.278.698,35	27.301.254,91	60.789.433,14	79.105.804,82	24.952.080,04	10.513.490,93
■ EMPENHADO (R\$)	558.438.258,03	27.882.495,52	72.639.693,19	88.040.876,09	33.740.439,30	10.521.576,72
■ AUTORIZADO (R\$)	806.048.841,39	123.723.041,03	94.362.932,96	95.701.233,64	43.970.599,00	23.308.125,26

# Rede de Urgência e Emergência - 2º Quad. 2024

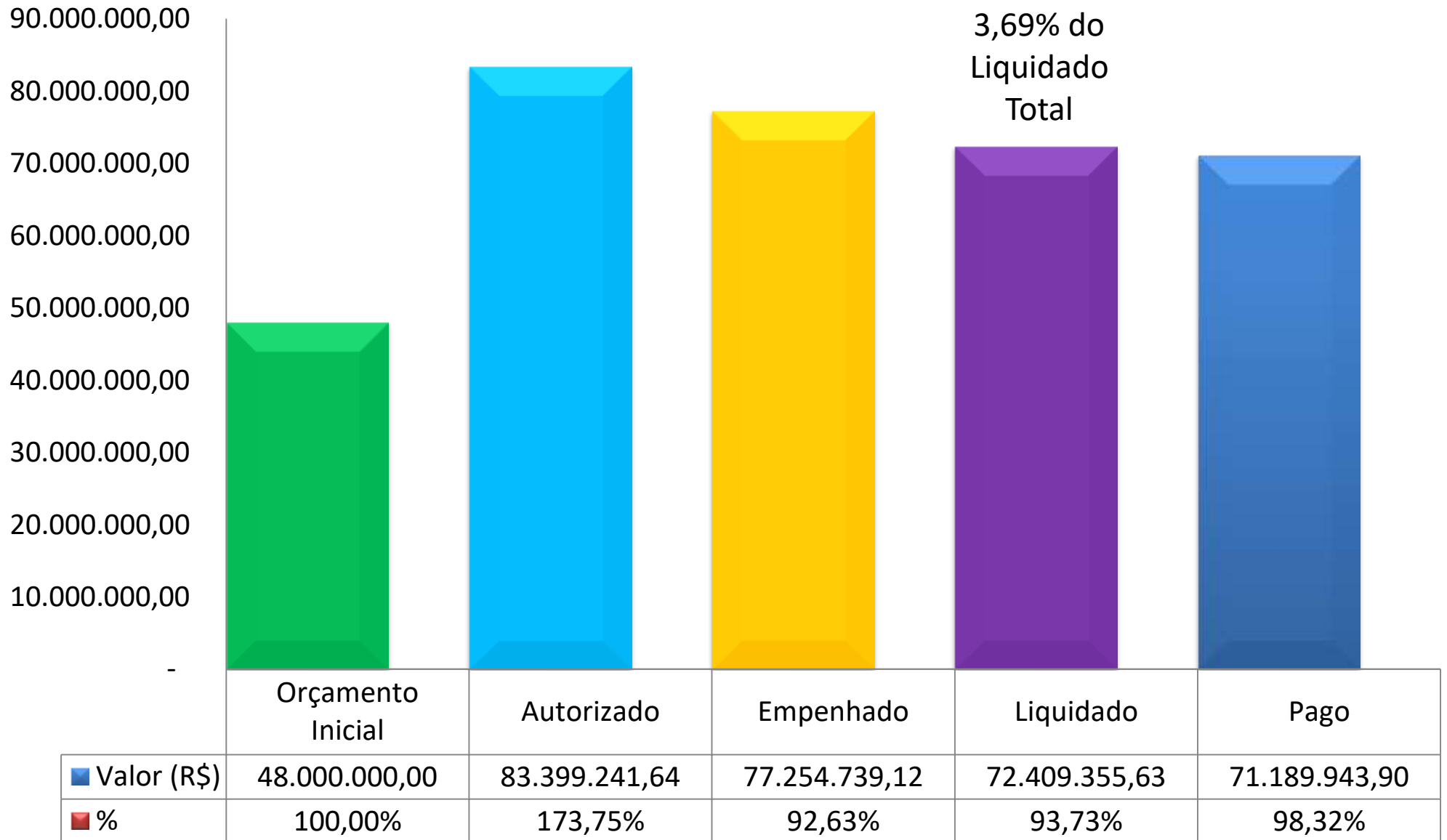

# Ação Orçamentária

4540 - Atendimento pré-hospitalar - SAMU, UPA, UTI móvel.

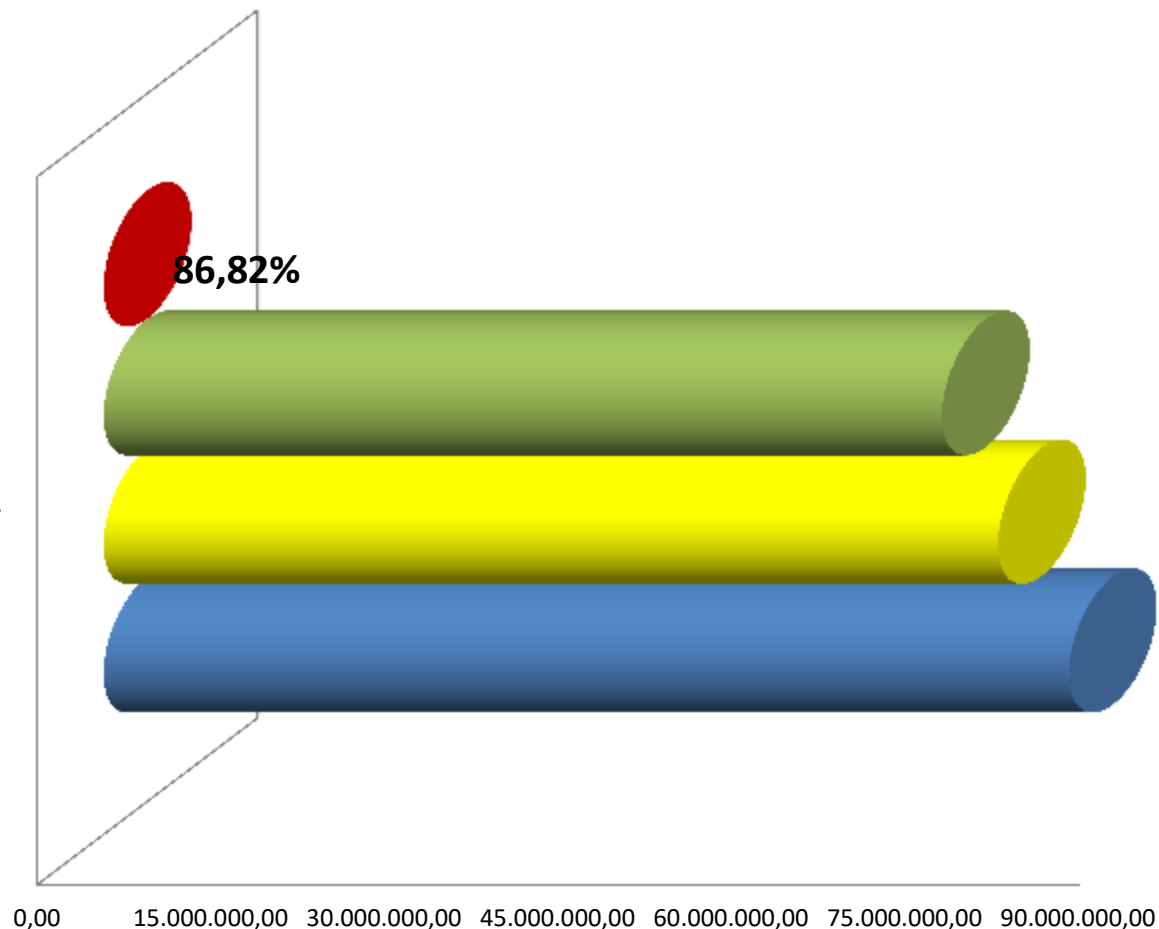

4540 - Atendimento pré-hospitalar - SAMU, UPA, UTI móvel.	
■ % LIQUIDADO	86,82%
■ LIQUIDADO (R\$)	72.409.355,63
■ EMPENHADO (R\$)	77.254.739,12
■ AUTORIZADO (R\$)	83.399.241,64

# Hemorrede - 2º Quad. 2024

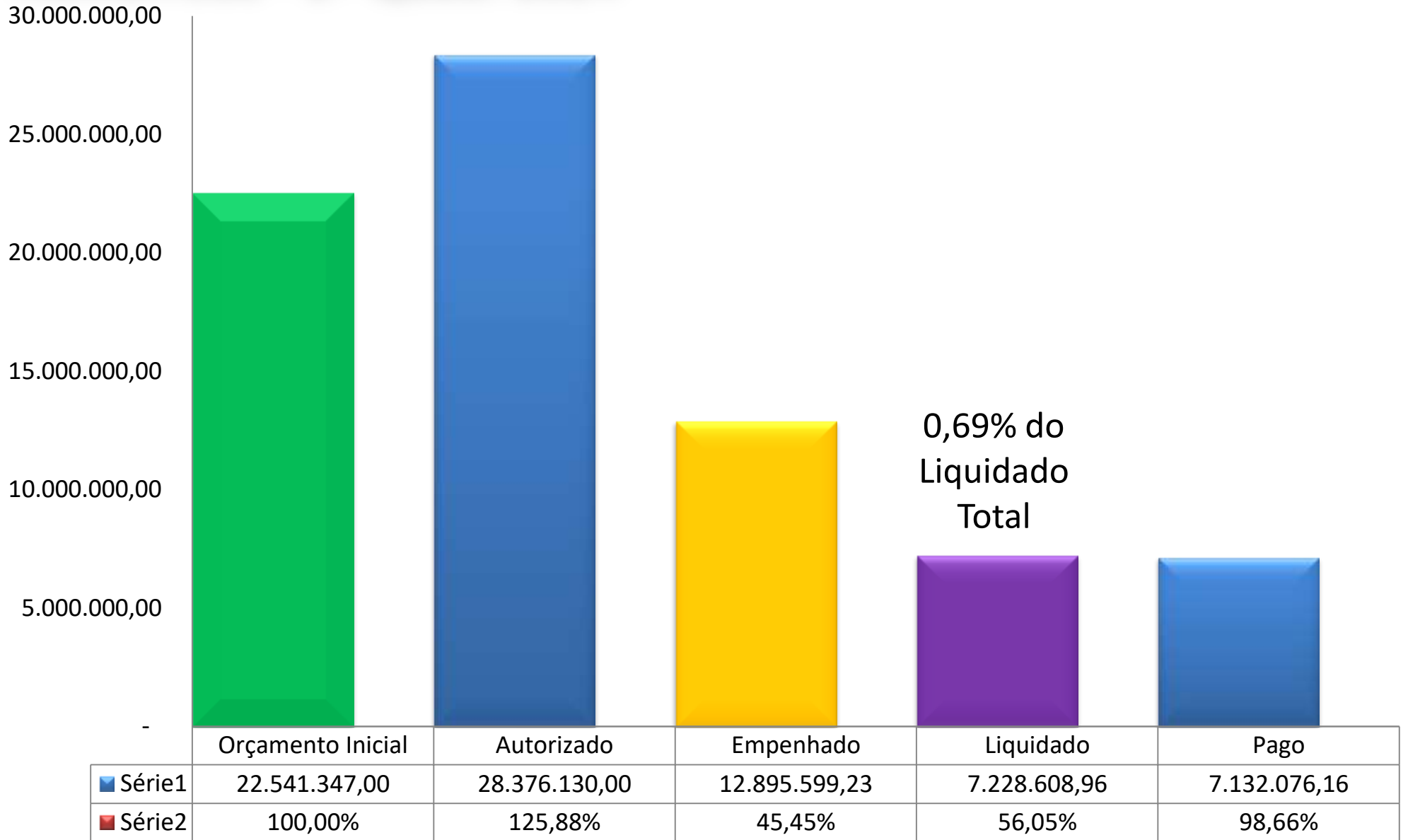

# Ações Orçamentárias

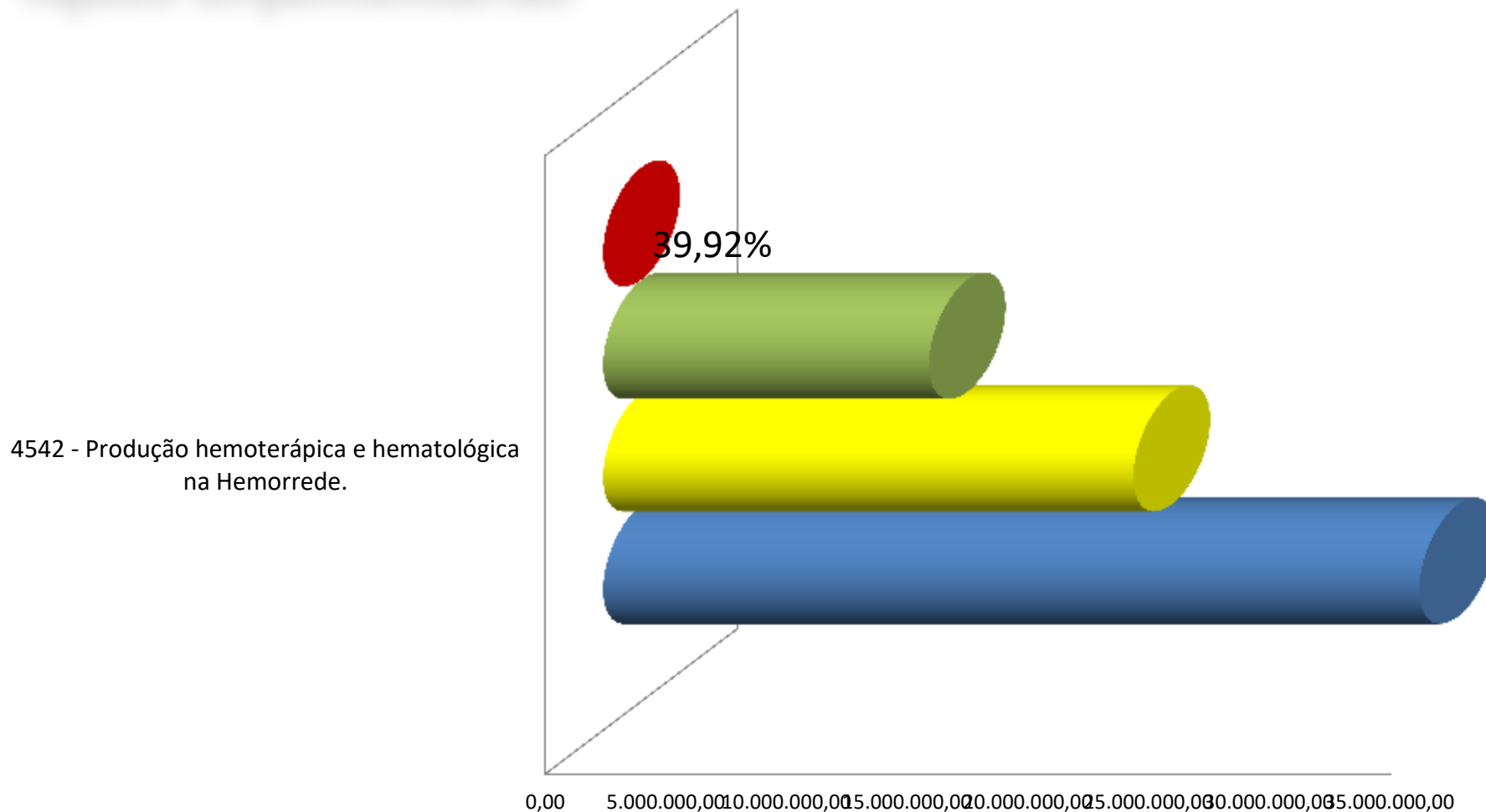

4542 - Produção hemoterápica e hematológica na Hemorrede.	
% LIQUIDADO	39,92%
LIQUIDADO (R\$)	13.488.986,13
EMPENHADO (R\$)	21.954.624,43
AUTORIZADO (R\$)	33.790.637,96

# Assistência Farmacêutica - 2ª Quad. 2024

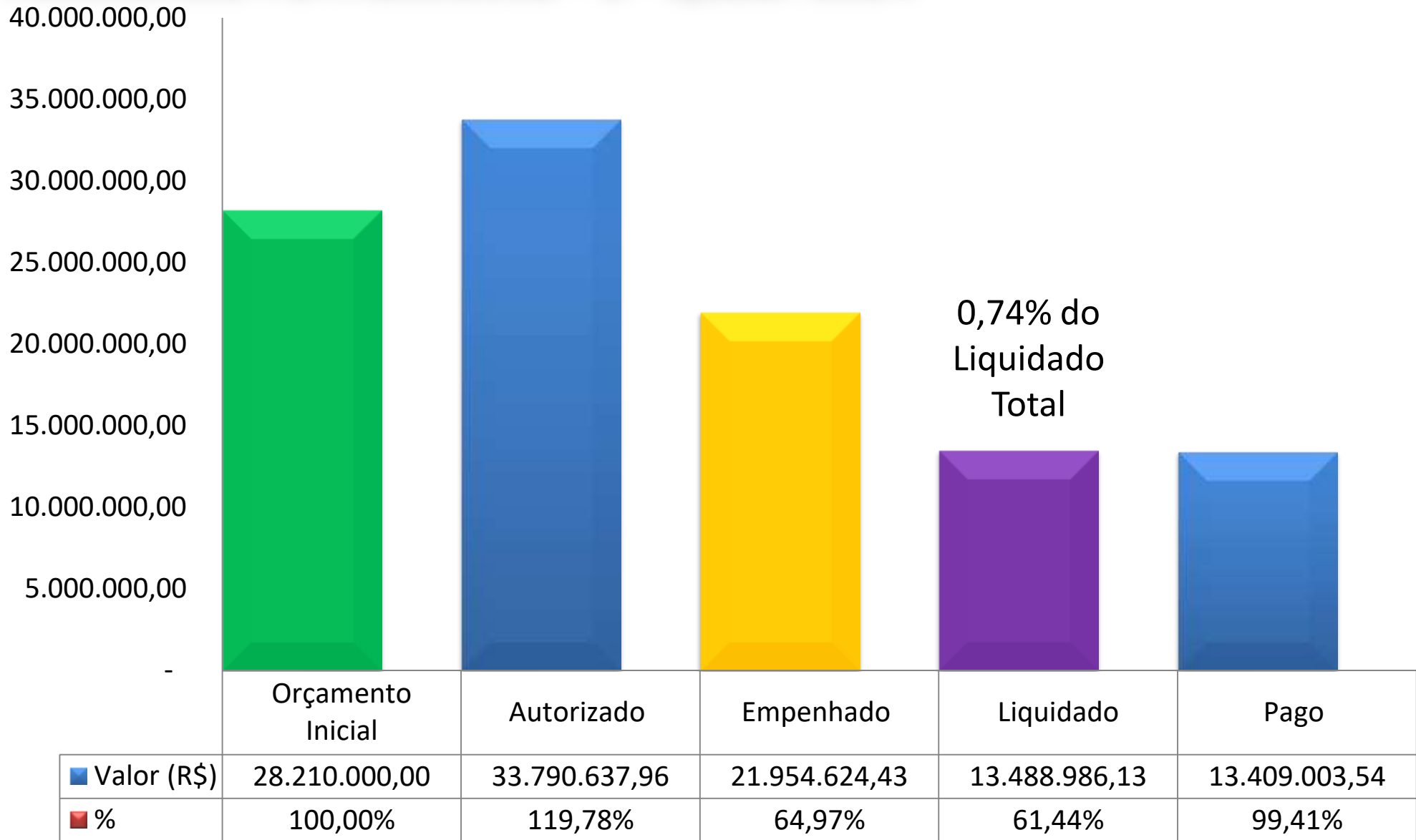

# Ações Orçamentárias

4543 - Consórcio Interestadual de Desenvolvimento do Brasil Central-BrC.

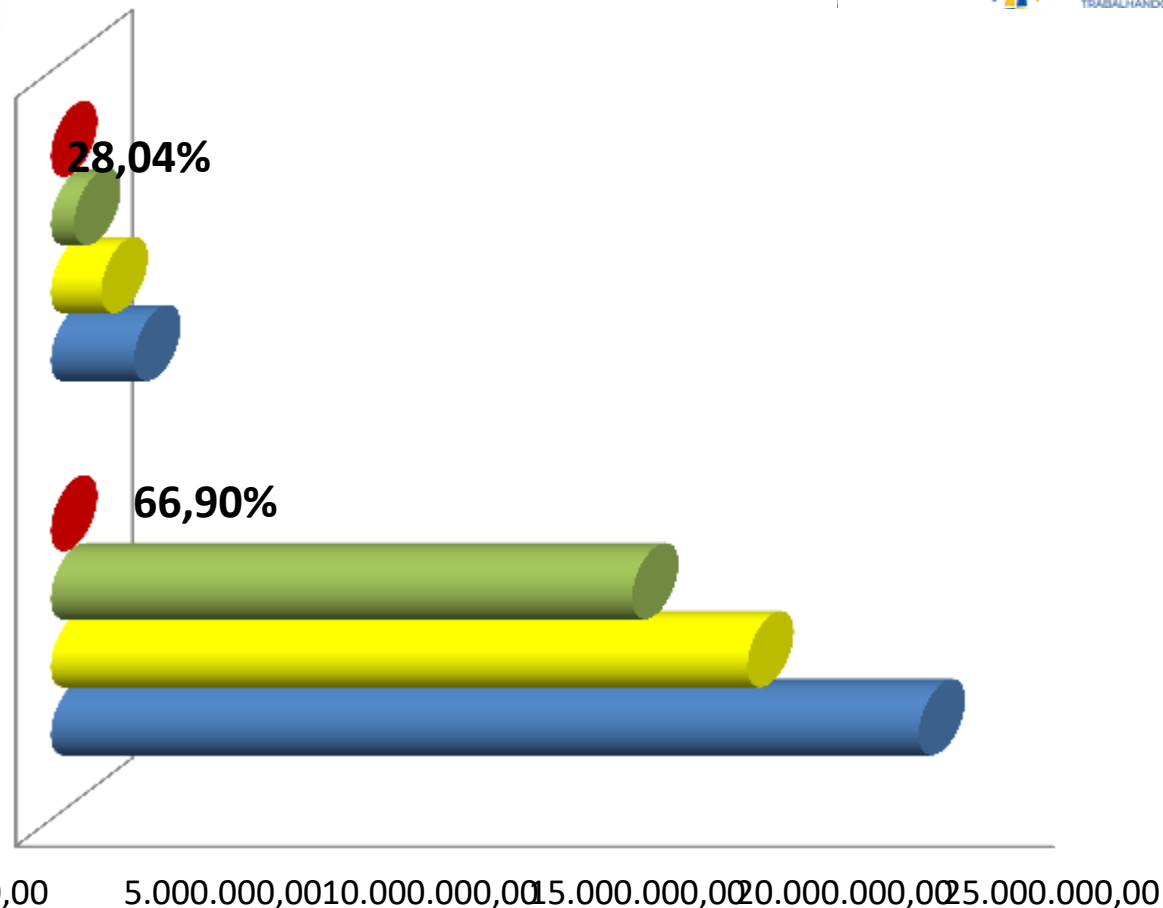

4550 - Assistência Farmacêutica.

	4550 - Assistência Farmacêutica.	4543 - Consórcio Interestadual de Desenvolvimento do Brasil Central-BrC.
■ % LIQUIDADADO	66,90%	28,04%
■ LIQUIDADADO (R\$)	13.989.724,09	562.255,78
■ EMPENHADO (R\$)	16.774.437,68	1.211.494,39
■ AUTORIZADO (R\$)	20.912.193,63	2.005.121,00

# Vigilância em Saúde - 2ª Quad. 2024

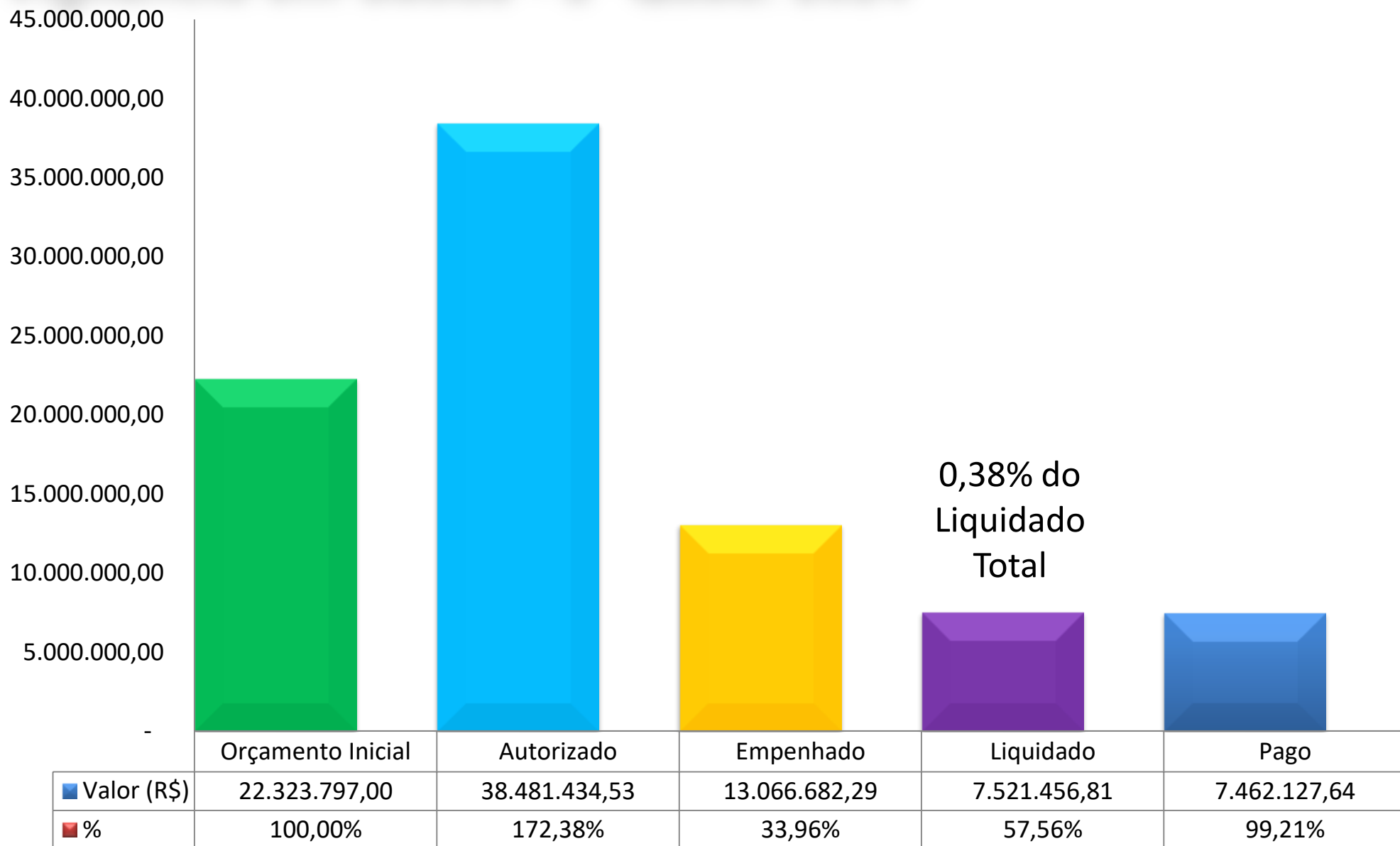

# Ações Orçamentárias

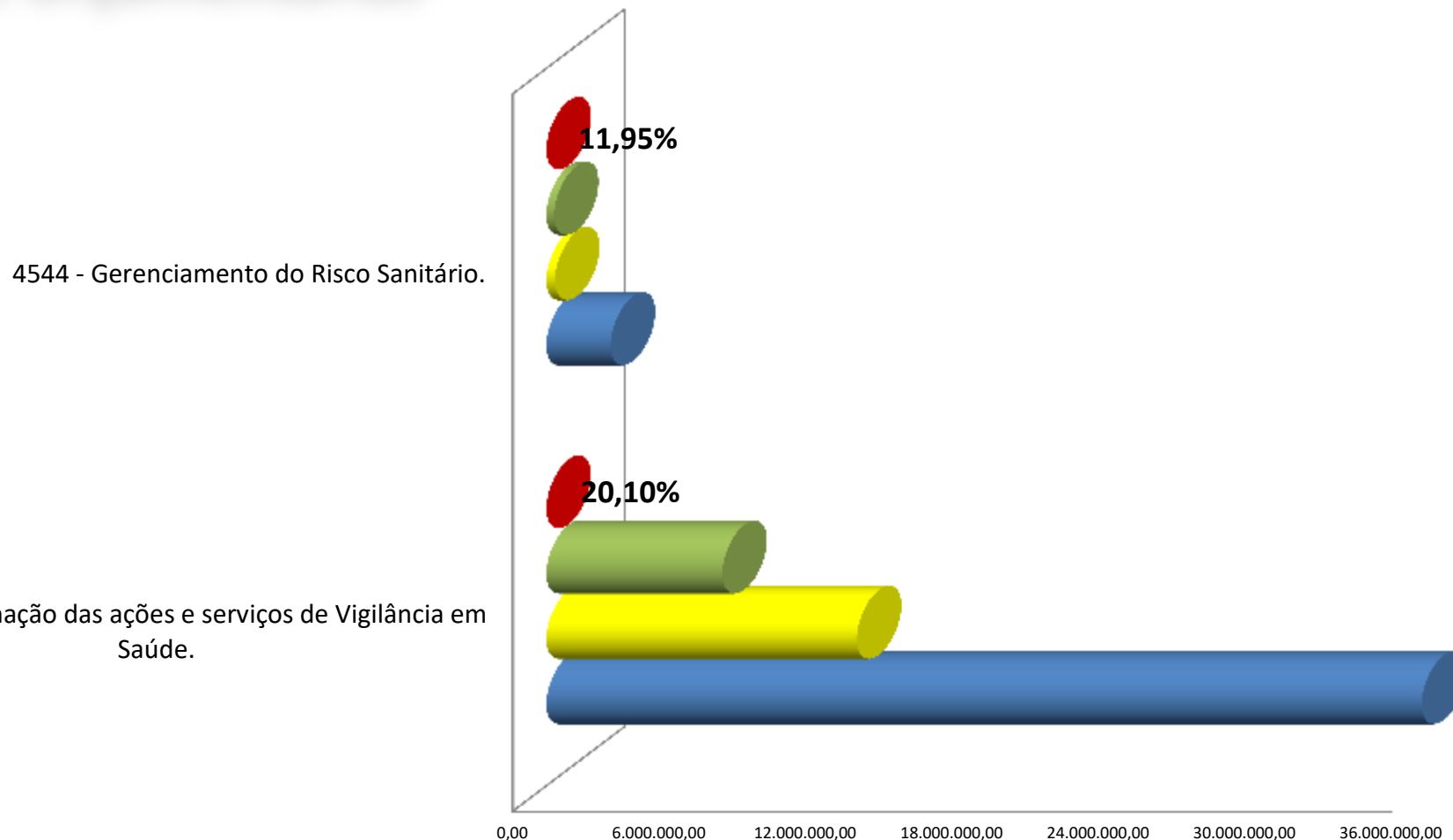

	4534 - Coordenação das ações e serviços de Vigilância em Saúde.	4544 - Gerenciamento do Risco Sanitário.
■ % LIQUIDADO	20,10%	11,95%
■ LIQUIDADO (R\$)	7.207.167,37	314.289,44
■ EMPENHADO (R\$)	12.712.387,25	354.295,04
■ AUTORIZADO (R\$)	35.850.485,81	2.630.948,72

# Atenção Primária - 2ª Quad. 2024

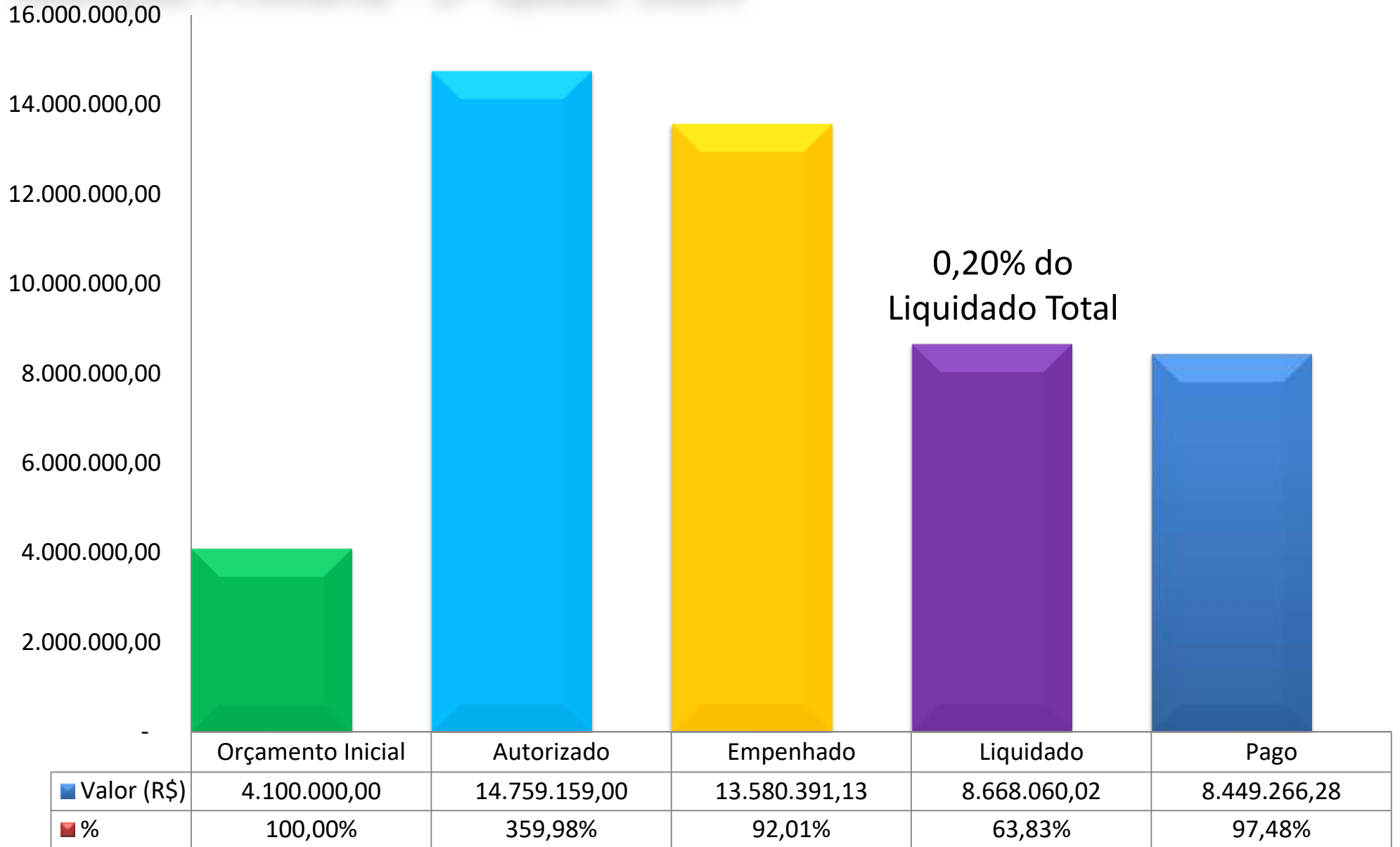

# Ação Orçamentária

4529 - Apoio aos cuidados primários em saúde.

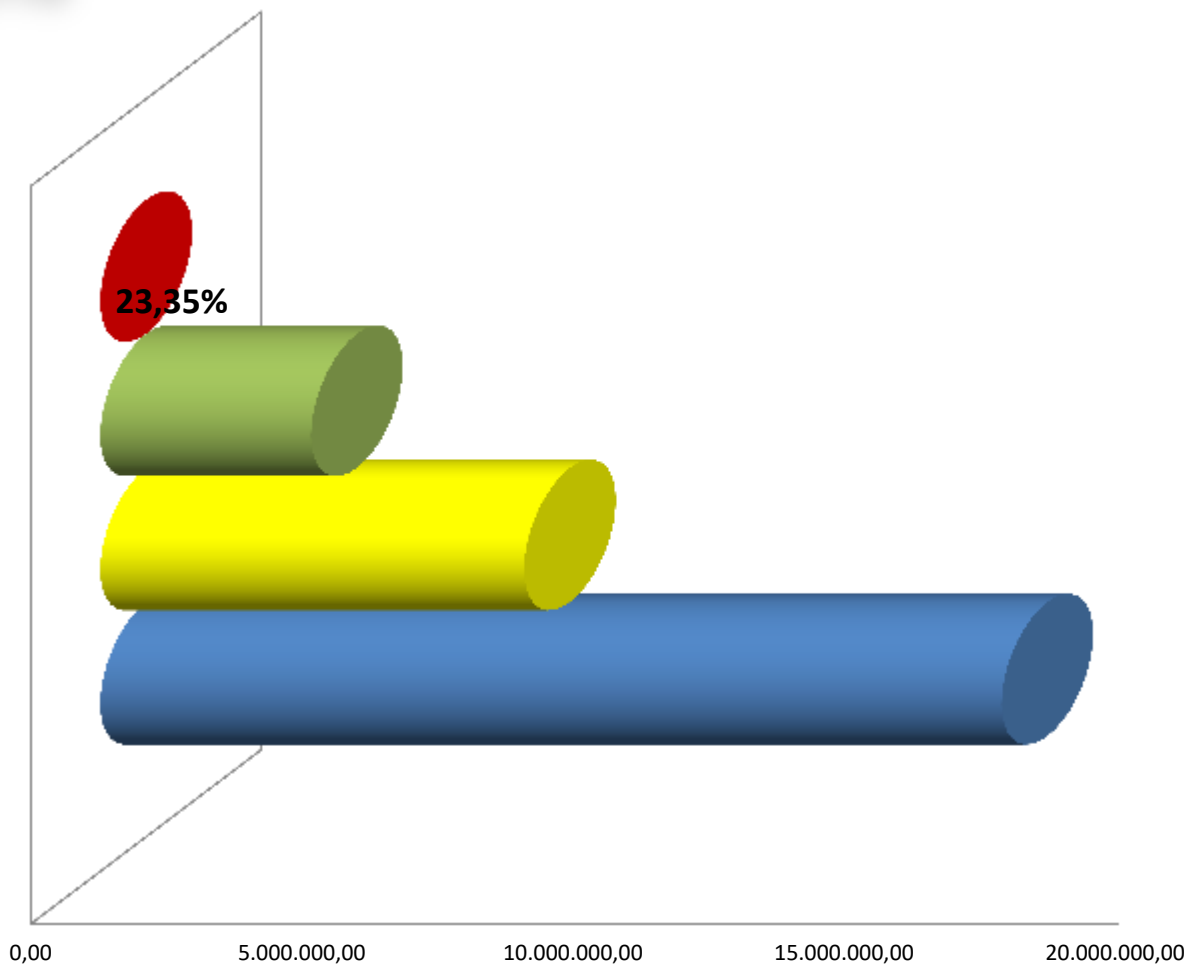

	4529 - Apoio aos cuidados primários em saúde.
■ % LIQUIDADO	23,35%
■ LIQUIDADO (R\$)	3.876.693,74
■ EMPENHADO (R\$)	7.796.693,74
■ AUTORIZADO (R\$)	16.601.374,64

# Atenção Psicossocial - 2º Quad. 2024

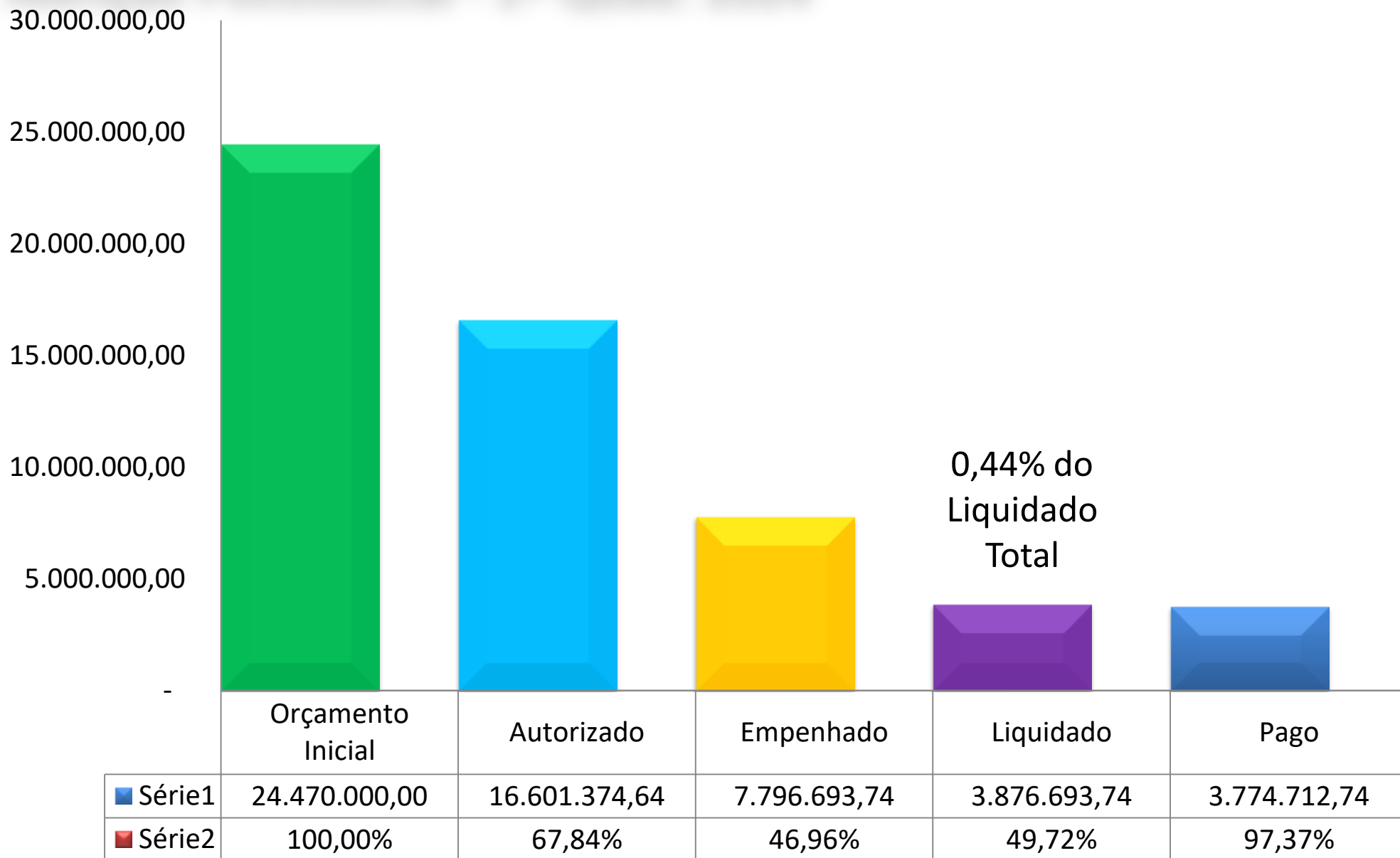

# Ação Orçamentária

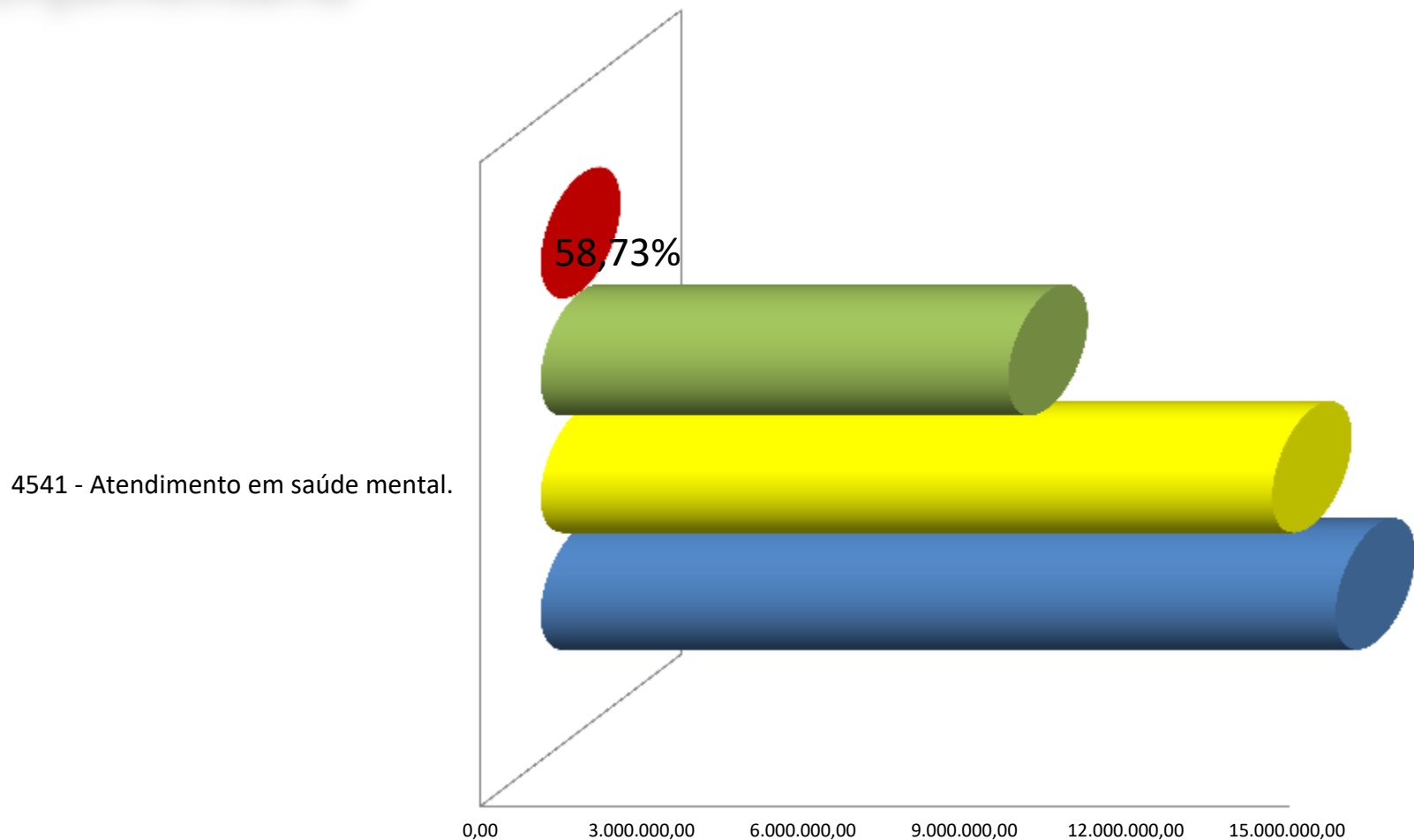

	4541 - Atendimento em saúde mental.
■ % LIQUIDADO	58,73%
■ LIQUIDADO (R\$)	8.668.060,02
■ EMPENHADO (R\$)	13.580.391,13
■ AUTORIZADO (R\$)	14.759.159,00

# Rede de Cuidados à Pessoa com Deficiência - 2º Quad. 2023

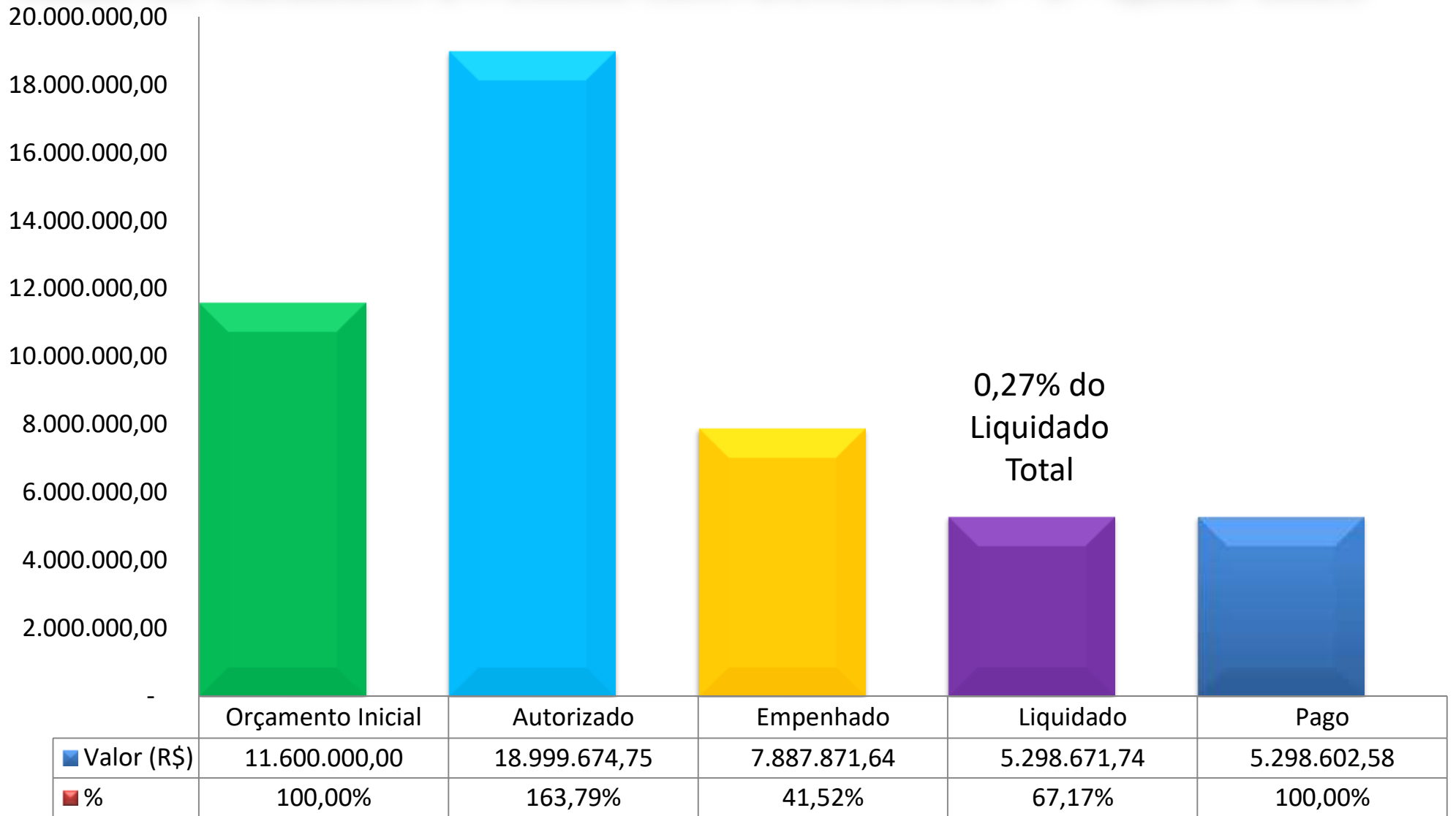

# Ação Orçamentária

4533 - Atenção às pessoas com deficiência.

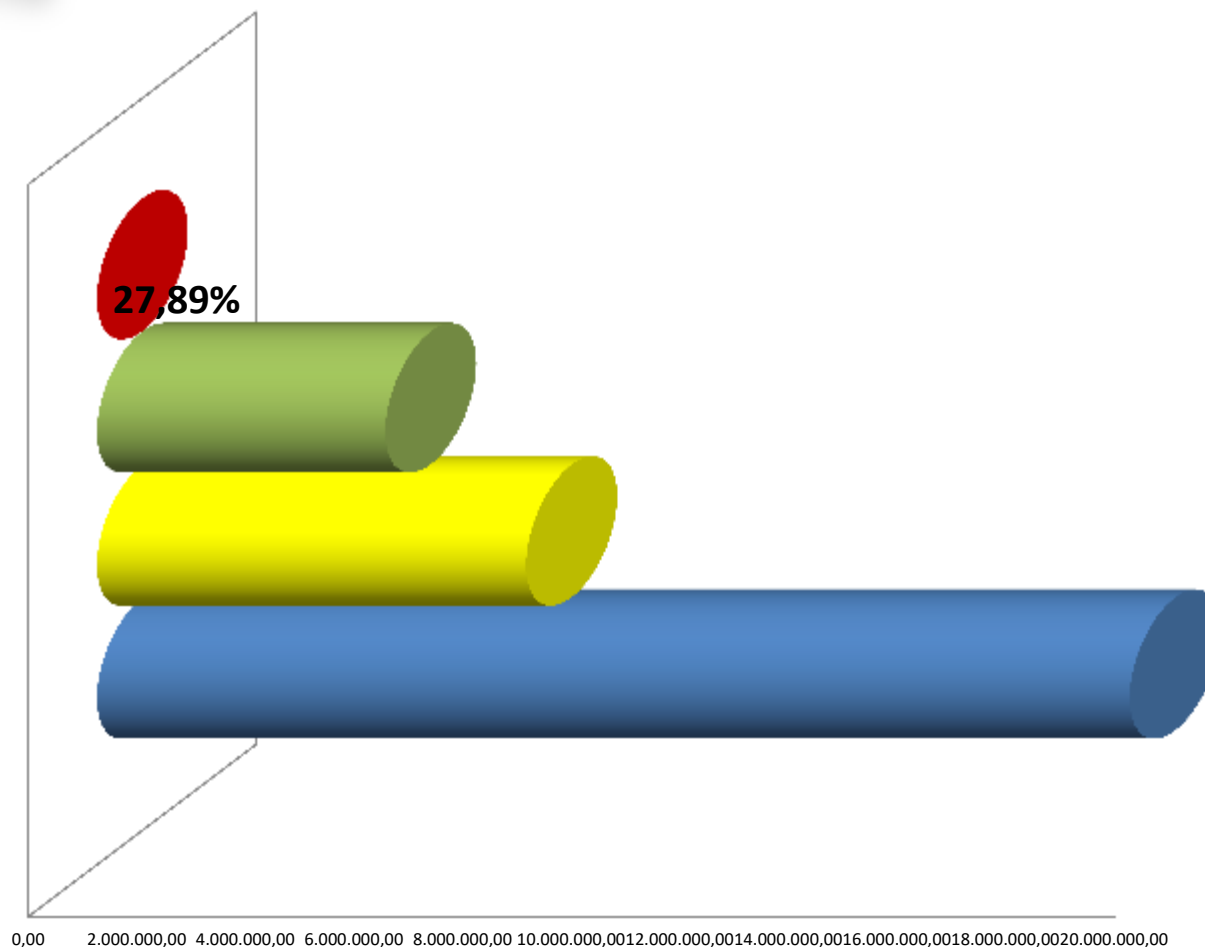

4533 - Atenção às pessoas com deficiência.	
% LIQUIDADO	27,89%
LIQUIDADO (R\$)	5.298.671,74
EMPENHADO (R\$)	7.887.871,64
AUTORIZADO (R\$)	18.999.674,75

# Saúde Digital - 2º Quad. 2024

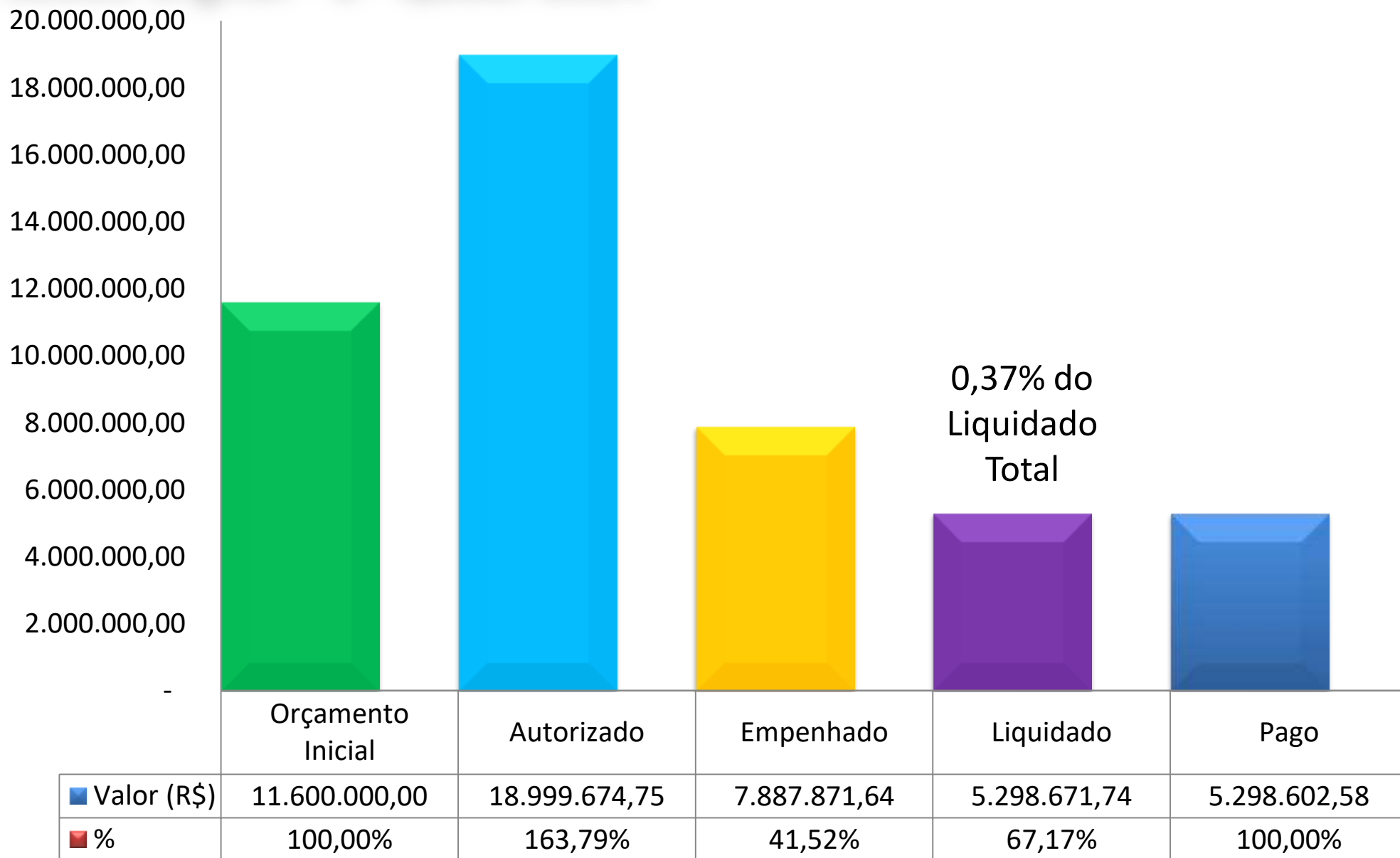

# Ação Orçamentária

4526 - Tecnologia da informação, comunicação e inovação em saúde digital.

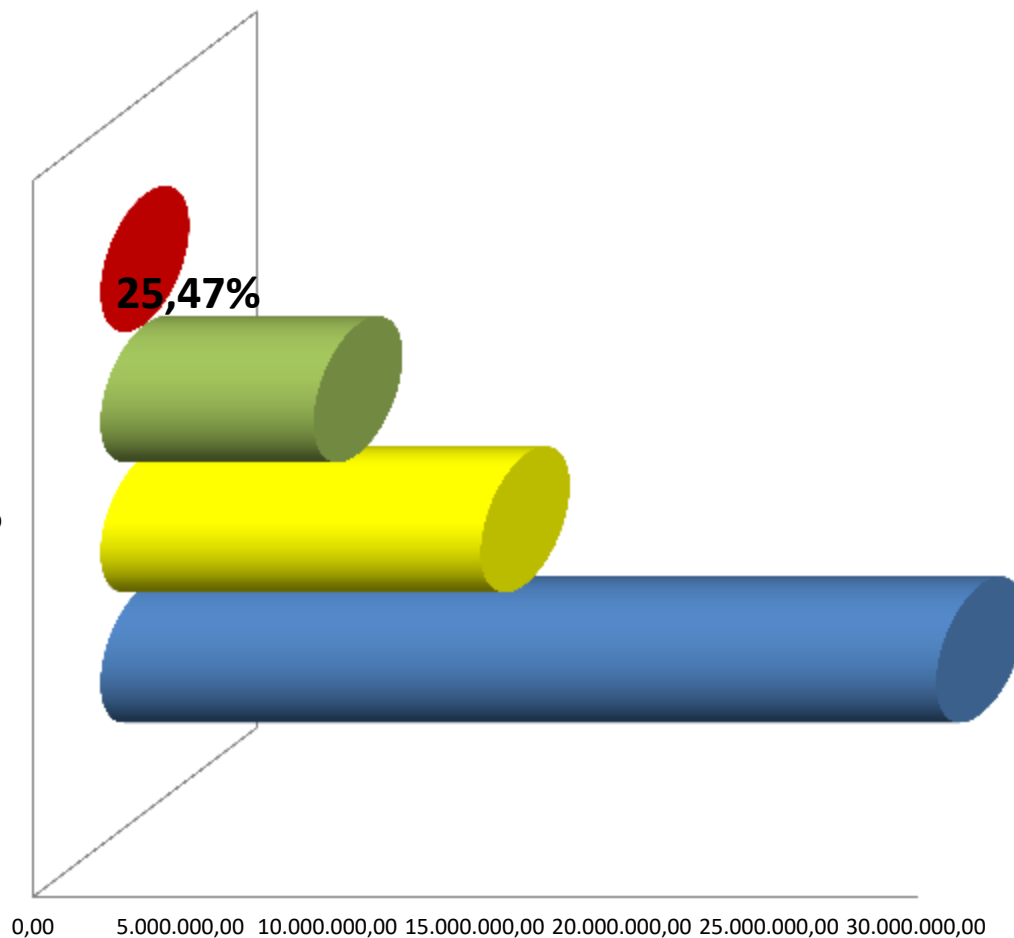

4526 - Tecnologia da informação, comunicação e inovação em saúde digital.	
■ % LIQUIDADO	25,47%
■ LIQUIDADO (R\$)	7.228.608,96
■ EMPENHADO (R\$)	12.895.599,23
■ AUTORIZADO (R\$)	28.376.130,00

# Gestão do Trabalho e Educação - 2º Quad. 2024

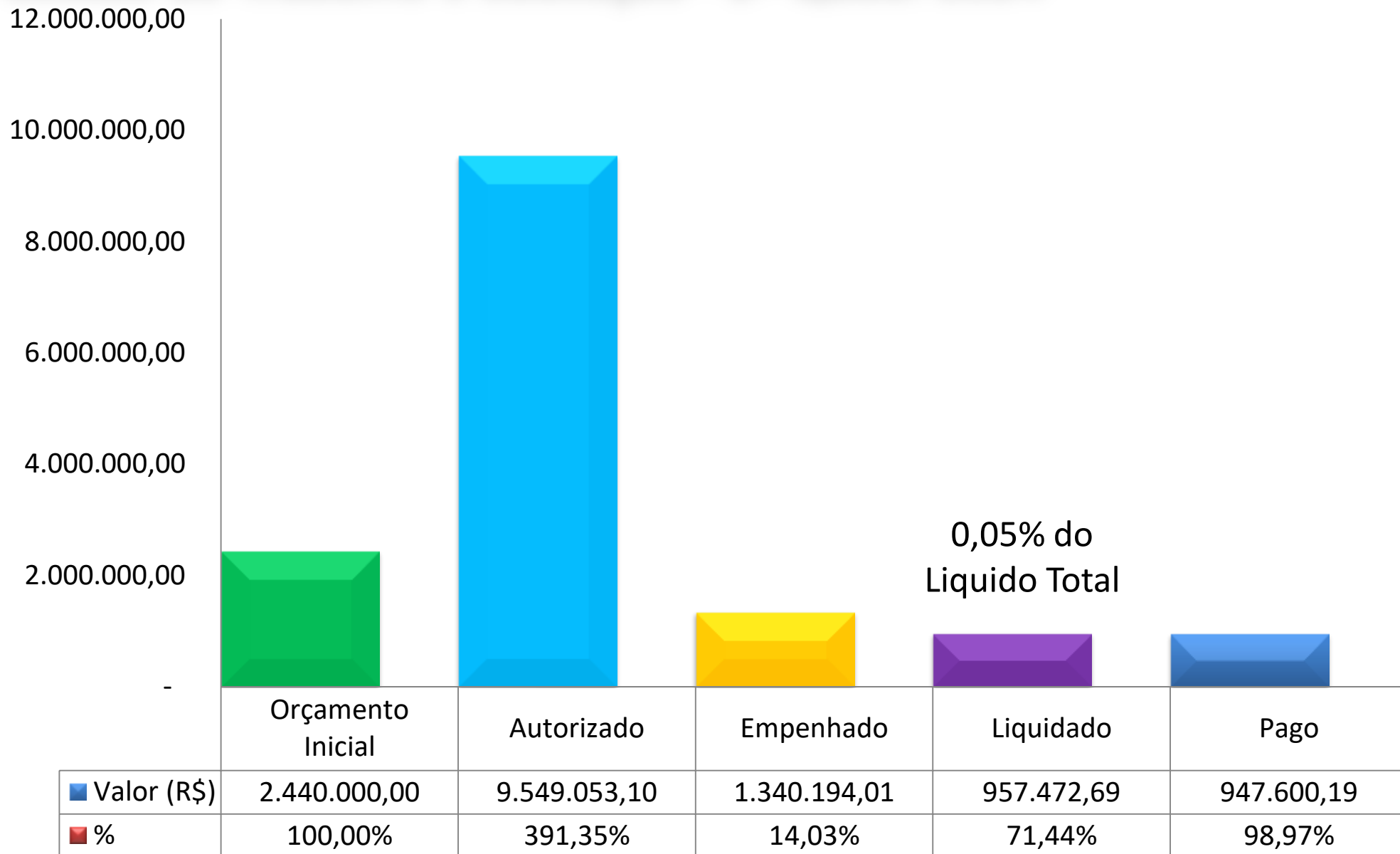

# Ações Orçamentárias

4530 - Desenvolvimento de ações de gestão do trabalho e educação na saúde

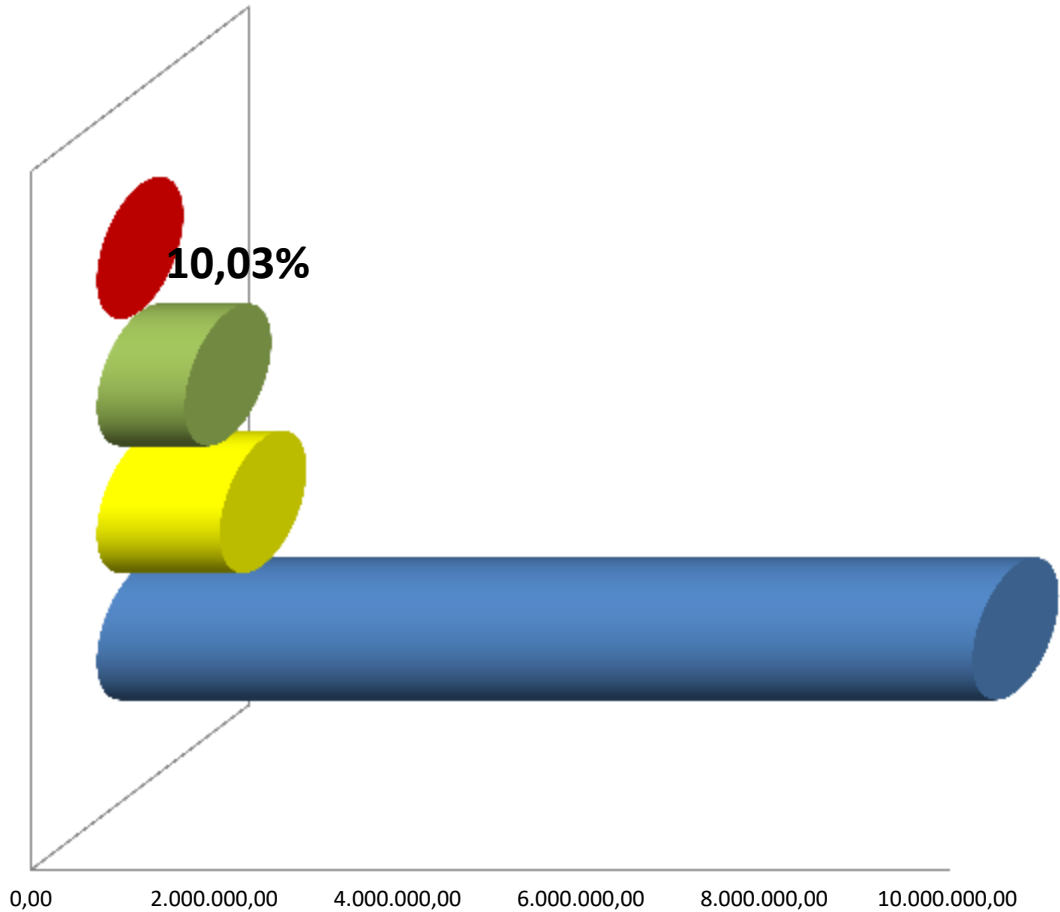

	4530 - Desenvolvimento de ações de gestão do trabalho e educação na saúde
■ % LIQUIDADO	10,03%
■ LIQUIDADO (R\$)	957.472,69
■ EMPENHADO (R\$)	1.340.194,01
■ AUTORIZADO (R\$)	9.549.053,10

# Gestão Estratégica e Participativa - 2º Quad. 2024

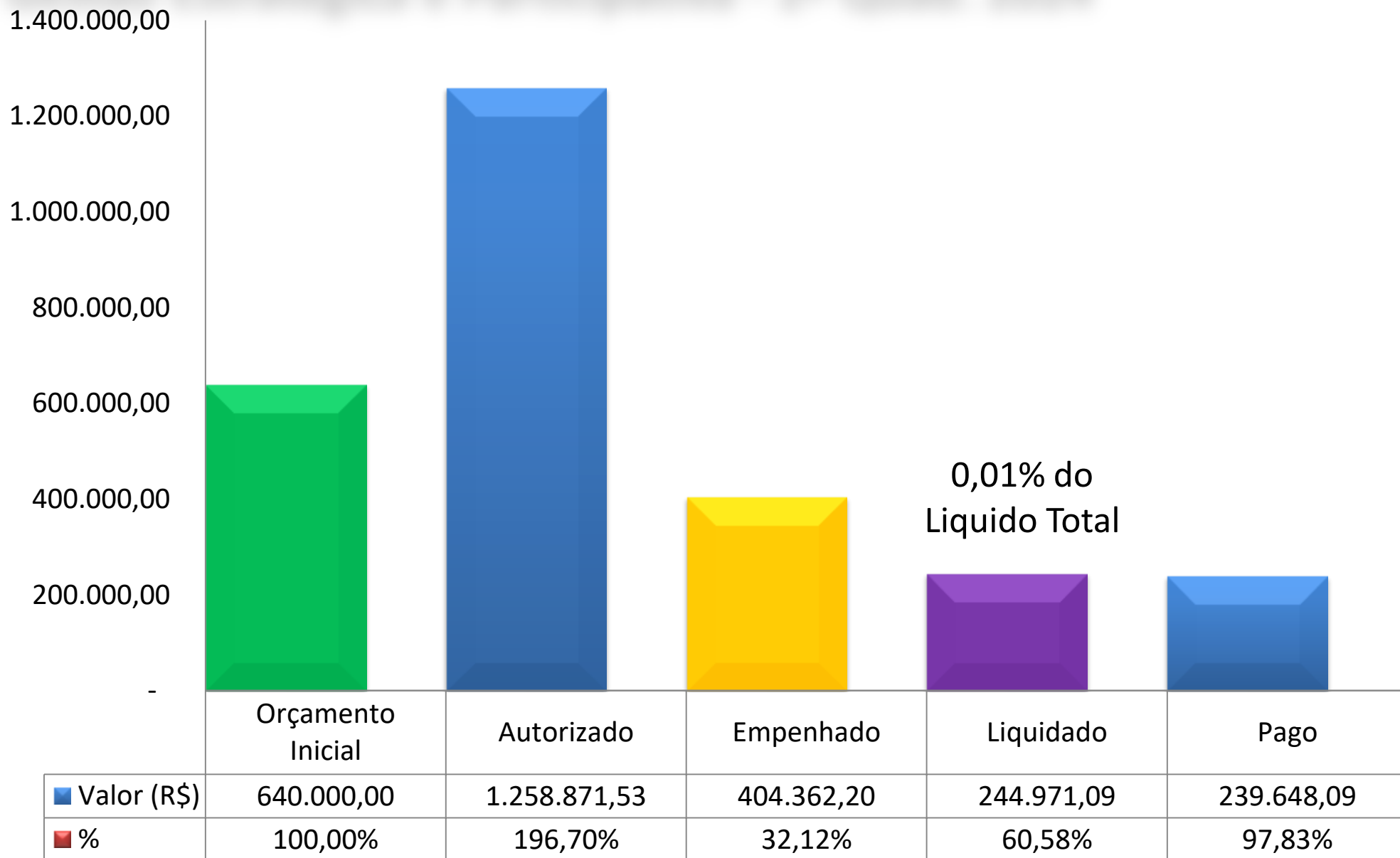

# Ações Orçamentárias

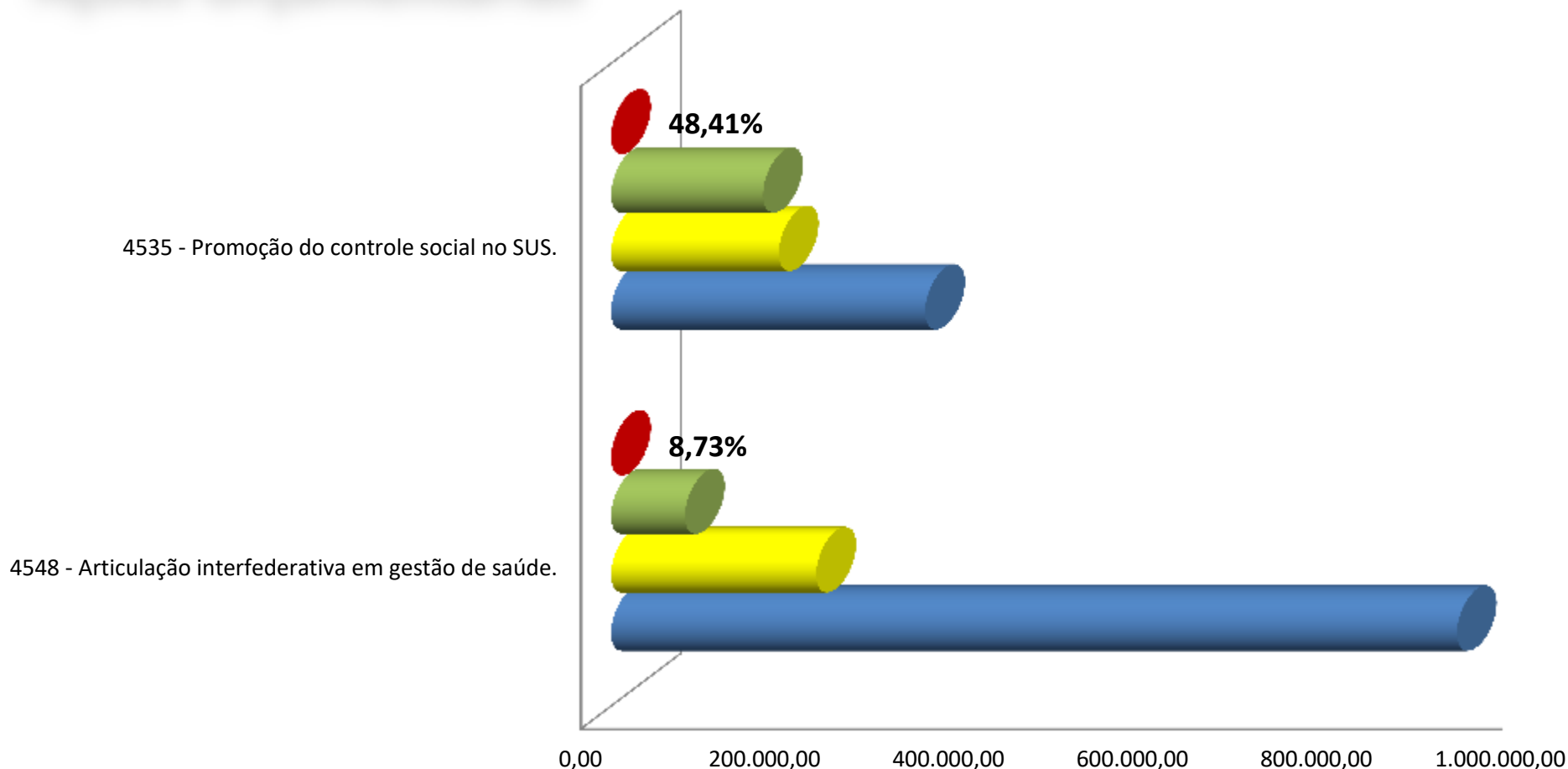

	4548 - Articulação interfederativa em gestão de saúde.	4535 - Promoção do controle social no SUS.
■ % LIQUIDADO	8,73%	48,41%
■ LIQUIDADO (R\$)	80.128,50	164.842,59
■ EMPENHADO (R\$)	222.408,50	181.953,70
■ AUTORIZADO (R\$)	918.332,53	340.539,00

# Rede Materno Infantil - 2º Quad. 2024

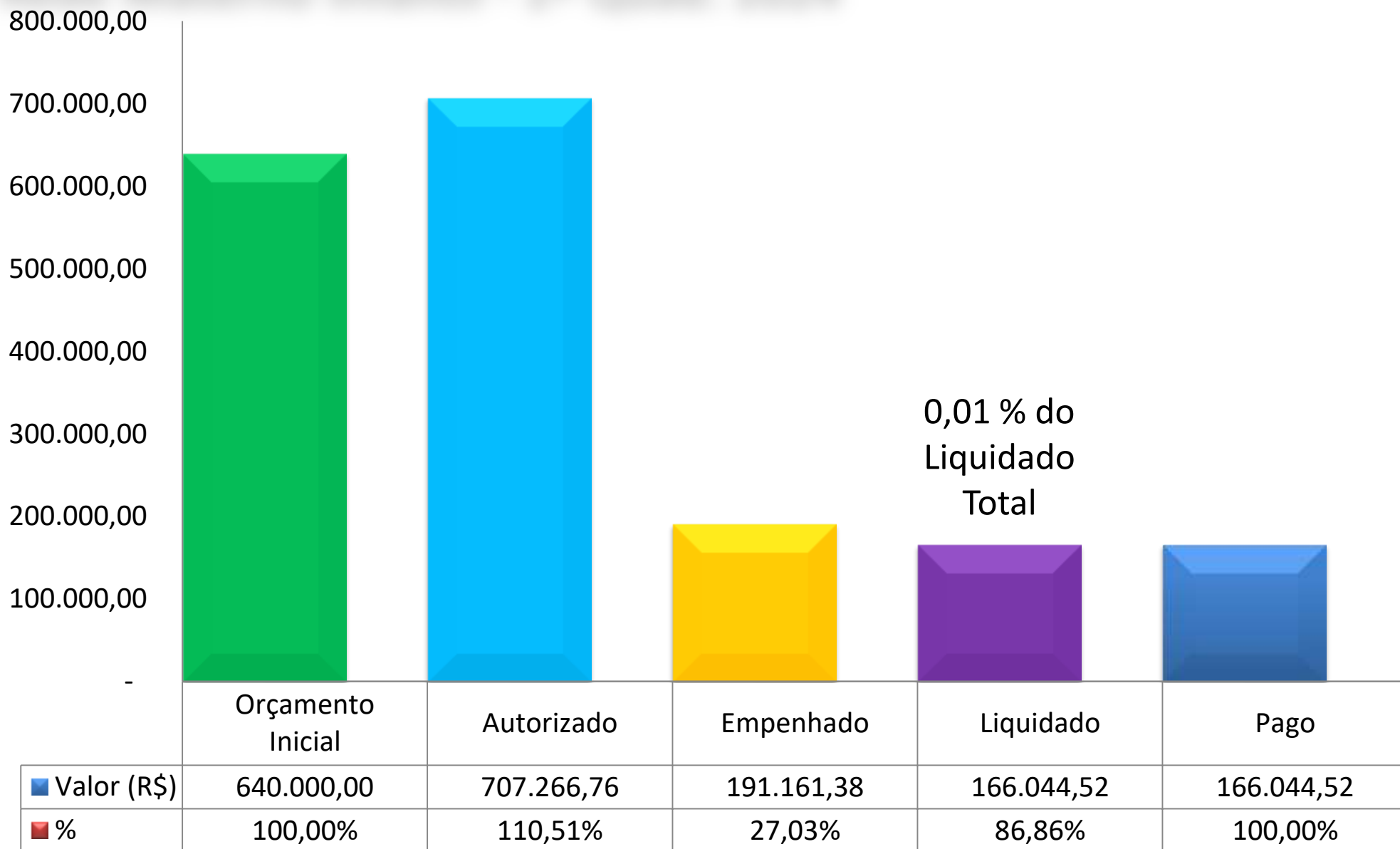

# Ação Orçamentária

4549 - Coordenação da rede de atenção materna e infantil.

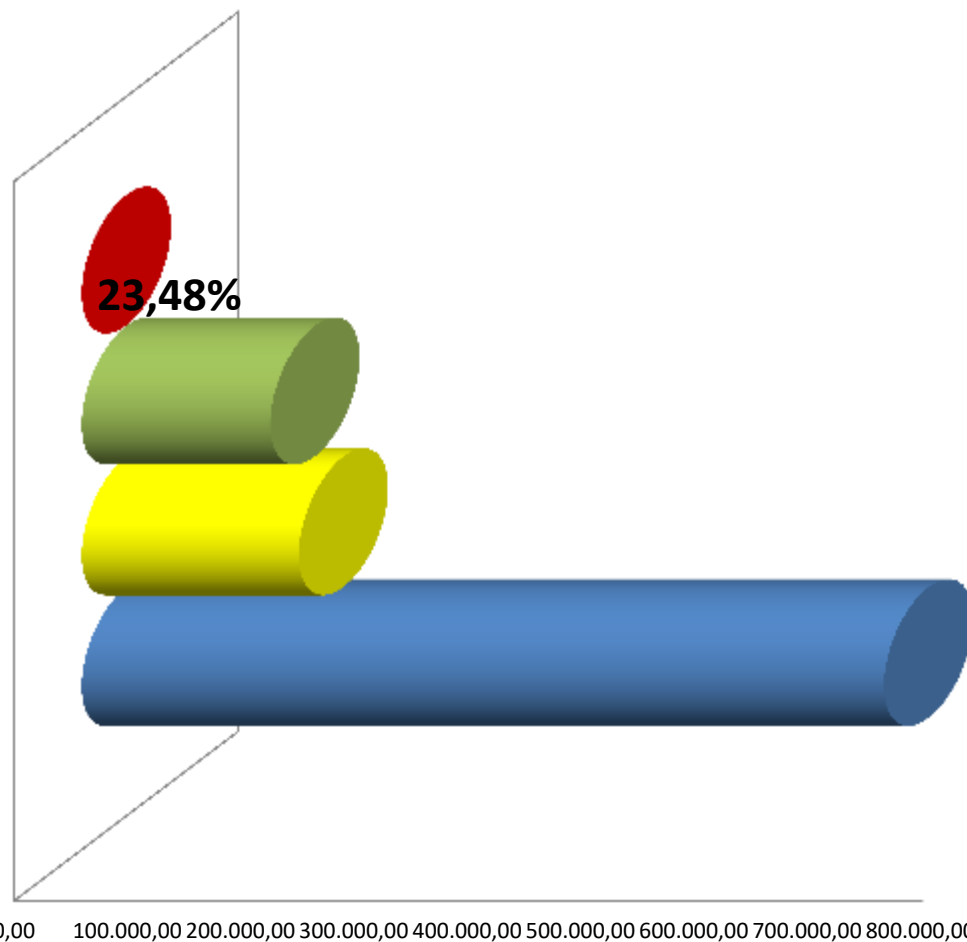

4549 - Coordenação da rede de atenção materna e infantil.	
% LIQUIDADO	23,48%
LIQUIDADO (R\$)	166.044,52
EMPENHADO (R\$)	191.161,38
AUTORIZADO (R\$)	707.266,76

# Execução de Recursos Covid-19 – 2º Quad. 2024

Fonte	Grupo de Despesa	Natureza Despesa	Empenhado	Liquidado	Pago	A Liquidar	
<i>Tesouro estadual</i>	Pessoal	319094	42.181,44	42.181,44	42.181,44	-	
		319004	18.745,53	18.745,53	18.745,53	-	
		319092	14.096,75	14.096,75	13.131,58	-	
		319013	6.302,89	6.302,89	6.302,89	-	
	<b>Total</b>			<b>81.326,61</b>	<b>81.326,61</b>	<b>80.361,44</b>	-
	Custeio	339092	2.393.400,00	2.393.400,00	2.393.400,00	-	
		339039	2.920.317,37	2.920.317,37	2.920.317,37	-	
		339093	3.466,67	3.466,67	3.466,67	-	
	<b>Total</b>			<b>2.923.784,04</b>	<b>2.923.784,04</b>	<b>2.923.784,04</b>	-
	<i>MS Covid-19</i>	Custeio	339030	13.777.856,25	7.530.981,10	7.517.175,10	6.246.875,15
339039			4.491.278,10	4.491.278,10	4.491.278,10	-	
339030			418.542,08	-	-	418.542,08	
339092			4.500,00	4.500,00	4.500,00	-	
<b>Total</b>			<b>18.692.176,43</b>	<b>12.026.759,20</b>	<b>12.012.953,20</b>	<b>6.665.417,23</b>	
Investimento		449052	17.465.176,99	263.137,91	190.000,00	17.202.039,08	
		449052	1.949.153,54	-	-	1.949.153,54	
		449052	424.913,50	242.459,50	237.959,50	182.454,00	
		449052	422.008,00	290.283,00	281.283,00	131.725,00	
		449052	407.966,00	242.566,00	50.466,00	165.400,00	
	449052	406.000,00	290.600,00	272.600,00	115.400,00		
	449052	405.700,00	240.300,00	219.632,40	165.400,00		
	449052	401.500,00	286.100,00	-	115.400,00		
	449052	91.120,00	52.800,00	52.800,00	38.320,00		
	449052	63.940,36	16.035,20	16.035,20	47.905,16		
<b>Total</b>			<b>22.037.478,39</b>	<b>1.924.281,61</b>	<b>1.320.776,10</b>	<b>20.113.196,78</b>	
<b>Total Geral</b>			<b>46.128.165,47</b>	<b>19.349.551,46</b>	<b>18.731.274,78</b>	<b>26.778.614,01</b>	

# Execução Orçamentária Saúde por Fonte de Recursos no 2º Quad. 2024

BLOCO MS/ FONTE NO ORÇAMENTO DA SES-TO			Orçamento Inicial		Alterações		Autorizado			Empenhado			Liquidado		Pago		Saldo Orçamentário	
			R\$	%	R\$	%	R\$	% do Orç. Inicial	% do Autorizado	R\$	% do Orç. Inicial	% do Empenhado	R\$	%	R\$	%	R\$	%
FAF do Bloco de Estruturação	601	Investimentos	42.900.000,00	1,90%	622.399,83	0,11%	43.522.399,83	101,45%	1,53%	331.340,68	0,77%	0,02%	38.633,00	0,00%	38.633,00	0,00%	43.191.059,15	6,28%
	603	Investimentos Covid-19	1.600.000,00	0,07%	12.061.850,09	2,05%	13.661.850,09	853,87%	0,48%	4.508.361,04	281,77%	0,21%	1.645.108,50	0,08%	1.114.740,90	0,06%	9.153.489,05	1,33%
FAF do Bloco de Manutenção	600	5 Grupos	399.760.000,00	17,67%	218.575.345,47	37,07%	618.335.345,47	154,68%	21,68%	391.425.699,20	97,92%	18,08%	287.245.687,40	14,63%	286.124.830,20	14,80%	226.909.646,27	33,00%
	602	Covid-19	610.000,00	0,03%	64.519.064,31	10,94%	65.129.064,31	10676,90%	2,28%	36.157.353,42	5927,43%	1,67%	12.289.897,11	0,63%	12.202.953,20	0,63%	28.971.710,89	4,21%
	605	Piso Enfermagem	80.000.000,00	3,54%	5.152.639,00	0,87%	85.152.639,00	106,44%	2,99%	35.639.307,73	44,55%	1,65%	35.639.307,73	1,82%	35.081.433,06	1,81%	49.513.331,27	7,20%
Total Transferência dos Blocos MS			<b>524.870.000,00</b>	<b>23,19%</b>	<b>300.931.298,70</b>	<b>51,04%</b>	<b>825.801.298,70</b>	<b>157,33%</b>	<b>28,95%</b>	<b>468.062.062,07</b>	<b>89,18%</b>	<b>21,62%</b>	<b>336.858.633,74</b>	<b>17,16%</b>	<b>334.562.590,36</b>	<b>17,30%</b>	<b>357.739.236,63</b>	<b>52,03%</b>
Outras Fontes	500	Recursos não vinculados de impostos	1.642.633.863,00	72,59%	255.521.268,68	43,34%	1.898.155.131,68	115,56%	66,54%	1.677.362.001,68	102,11%	77,48%	1.607.168.594,60	81,86%	1.579.562.386,20	81,70%	220.793.130,00	32,11%
	631	Convenios do governo federal	73.650.000,00	3,25%	5.471.537,91	0,93%	79.121.537,91	107,43%	2,77%	0,00	0,00%	0,00%	0,00	0,00%	0,00	0,00%	79.121.537,91	11,51%
	635	Royalties do petroleo	15.000.000,00	0,66%	0,00	0,00%	15.000.000,00	100,00%	0,53%	71.578,07	0,48%	0,00%	37.757,93	0,00%	37.757,93	0,00%	14.928.421,93	2,17%
	636	Outras transferencias de convenios vinculados a saude	90.000,00	0,00%	259.208,55	0,04%	349.208,55	388,01%	0,01%	0,00	0,00%	0,00%	0,00	0,00%	0,00	0,00%	349.208,55	0,05%
	754	Recursos de operacoes de credito	3.441.347,00	0,15%	24.006.087,91	4,07%	27.447.434,91	797,58%	0,96%	19.006.086,20	552,29%	0,88%	19.006.086,20	0,97%	19.006.086,20	0,98%	8.441.348,71	1,23%
	756	Recursos de alienacao de bens/ativos - administracao indireta	200.000,00	0,01%	0,00	0,00%	200.000,00	100,00%	0,01%	0,00	0,00%	0,00%	0,00	0,00%	0,00	0,00%	200.000,00	0,03%
	759	Recursos próprios	3.074.000,00	0,14%	3.394.427,35	0,58%	6.468.427,35	210,42%	0,23%	474.873,72	15,45%	0,02%	245.304,02	0,01%	193.684,81	0,01%	5.993.553,63	0,87%
Total Outras Fontes			<b>1.738.089.210,00</b>	<b>0,77</b>	<b>288.652.530,40</b>	<b>48,96%</b>	<b>2.026.741.740,40</b>	<b>116,61%</b>	<b>71,05%</b>	<b>1.696.914.539,67</b>	<b>97,63%</b>	<b>78,38%</b>	<b>1.626.457.742,75</b>	<b>82,84%</b>	<b>1.598.799.915,14</b>	<b>82,70%</b>	<b>329.827.200,73</b>	<b>47,97%</b>
Total			<b>2.262.959.210,00</b>	<b>100,00%</b>	<b>589.583.829,10</b>	<b>100,00%</b>	<b>2.852.543.039,10</b>	<b>126,05%</b>	<b>100,00%</b>	<b>2.164.976.601,74</b>	<b>95,67%</b>	<b>100,00%</b>	<b>1.963.316.376,49</b>	<b>100,00%</b>	<b>1.933.362.505,50</b>	<b>100,00%</b>	<b>687.566.437,36</b>	<b>100,00%</b>

ND	Execução dos Recursos TOTAIS por Natureza da Despesa SES-TO - 2º Quad. 2024 – Dados acumulados	Dotação Inicial	Orçamento Autorizado	%	Bloqueado	Empenhado	Liquidado	%	Pago	A Liquidar	Saldo Orçamentário
319004	CONTRATAÇÃO POR TEMPO DETERMINADO	308.400.000,00	401.422.603,84	14,07%		273.952.081,88	273.911.916,77	13,95%	270.853.984,39	40.165,11	127.470.521,96
319011	VENCIMENTOS E VANTAGENS FIXAS - PESSOAL CIVIL	683.400.000,00	590.655.736,65	20,71%	0,00	575.427.157,62	575.427.157,62	29,31%	562.441.276,12	0,00	15.228.579,03
319013	OBRIGAÇÕES PATRONAIS	40.000.000,00	55.550.673,00	1,95%	0,00	55.549.947,64	49.840.672,59	2,54%	49.497.028,06	5.709.275,05	725,36
319016	OUTRAS DESPESAS VARIÁVEIS-PESSOAL CIVIL	3.800.000,00	5.329.976,00	0,19%	0,00	5.211.933,36	5.211.933,36	0,27%	5.211.933,36	0,00	118.042,64
319091	SENTENÇAS JUDICIAIS	0,00	0,00	0,00%	0,00	0,00	0,00	0,00%	0,00	0,00	0,00
319092	DESPESAS DE EXERCÍCIOS ANTERIORES	30.000.000,00	83.573.234,00	2,93%	0,00	80.232.275,94	80.232.275,94	4,09%	80.228.350,40	0,00	3.340.958,06
319094	INDENIZAÇÕES E RESTITUIÇÕES TRABALHISTAS	17.000.000,00	18.219.702,00	0,64%	0,00	18.219.700,43	18.219.700,43	0,93%	18.219.700,43	0,00	1,57
319096	RESSARCIMENTO DE DESPESAS DE PESSOAL REQUISITADO	120.000,00	120.000,00	0,00%	0,00	68.061,54	68.061,54	0,00%	68.061,54	0,00	51.938,46
319113	OBRIGAÇÕES PATRONAIS	146.079.999,00	168.274.933,00	5,90%	0,00	135.636.113,50	135.636.113,50	6,91%	131.831.594,26	0,00	32.638.819,50
319192	DESPESAS DE EXERCÍCIOS ANTERIORES	0,00	11.326.098,19	0,40%	0,00	11.326.098,19	11.326.098,19	0,58%	11.326.098,19	0,00	0,00
<b>Total</b>	<b>PESSOAL E ENCARGOS SOCIAIS</b>	<b>1.228.799.999,00</b>	<b>1.334.472.956,68</b>	<b>46,78%</b>	<b>0,00</b>	<b>1.155.623.370,10</b>	<b>1.149.873.929,94</b>	<b>58,57%</b>	<b>1.129.678.026,75</b>	<b>5.749.440,16</b>	<b>178.849.586,58</b>
333039	OUTROS SERVIÇOS DE TERCEIROS - PESSOA JURÍDICA	0,00	0,00	0,00%	0,00	0,00	0,00	0,00%	0,00	0,00	0,00
333092	DESPESAS DE EXERCÍCIOS ANTERIORES	0,00	0,00	0,00%	0,00	0,00	0,00	0,00%	0,00	0,00	0,00
334041	CONTRIBUIÇÕES	5.325.000,00	975.000,00	0,03%	0,00	0,00	0,00	0,00%	0,00	0,00	975.000,00
334141	CONTRIBUIÇÕES	72.629.858,00	70.051.674,00	2,46%	0,00	55.953.940,36	40.071.825,38	2,04%	38.103.981,20	15.882.114,98	14.097.733,64
334192	DESPESAS DE EXERCÍCIOS ANTERIORES	3.053.829,00	4.095.500,00	0,14%	0,00	4.053.079,94	4.053.079,94	0,21%	4.053.079,94	0,00	42.420,06
335041	CONTRIBUIÇÕES	15.900.000,00	24.459.894,57	0,86%	0,00	11.425.026,07	9.635.026,19	0,49%	9.635.026,19	1.789.999,88	13.034.868,50
335043	SUBVENÇÕES SOCIAIS	10.099.996,00	8.234.317,00	0,29%	0,00	5.066.000,00	3.346.000,00	0,17%	3.346.000,00	1.720.000,00	3.168.317,00
335092	DESPESAS DE EXERCÍCIOS ANTERIORES	0,00	86.141,55	0,00%	0,00	0,00	0,00	0,00%	0,00	0,00	86.141,55
337170	RATEIO PELA PARTICIPAÇÃO EM CONSORCIO PÚBLICO	1.200.000,00	2.005.121,00	0,07%	0,00	1.211.494,39	562.255,78	0,03%	562.255,78	649.238,61	793.626,61
339003	PENSOES DO RPPS E DO MILITAR	0,00	0,00	0,00%	0,00	0,00	0,00	0,00%	0,00	0,00	0,00
339005	OUTROS BENEFÍCIOS PREVIDENCIÁRIOS DO SERVIDOR OU DO MILITAR	0,00	0,00	0,00%	0,00	0,00	0,00	0,00%	0,00	0,00	0,00
339008	OUTROS BENEFÍCIOS ASSISTENCIAIS DO SERVIDOR E DO MILITAR	0,00	132.101,00	0,00%	0,00	125.706,32	124.294,32	0,01%	122.881,42	1.412,00	6.394,68
339014	DIÁRIAS – CIVIL	7.290.167,00	7.361.963,54	0,26%	0,00	2.474.784,60	2.473.344,60	0,13%	2.457.403,10	1.440,00	4.887.178,94
339030	MATERIAL DE CONSUMO	164.859.377,00	204.229.316,71	7,16%	445.870,38	137.031.657,64	75.987.001,44	3,87%	74.717.195,50	61.044.656,20	66.751.788,69
339031	PREMIAÇÕES CULTURAIS, ARTÍSTICAS, CIENTÍFICAS, DESPORTIVAS E OUTRAS	21.000,00	30.437,00	0,00%	0,00	0,00	0,00	0,00%	0,00	0,00	30.437,00
339032	MATERIAL, BEM OU SERVIÇO PARA DISTRIBUIÇÃO GRATUITA	12.184.602,00	13.941.477,35	0,49%	0,00	10.842.253,71	9.288.163,15	0,47%	8.587.965,18	1.554.090,56	3.099.223,64
339033	PASSAGENS E DESPESAS COM LOCOMOÇÃO	9.209.500,00	18.762.306,27	0,66%	0,00	6.884.369,74	6.880.837,95	0,35%	6.880.837,95	3.531,79	11.877.936,53
339034	OUTRAS DESPESAS DE PESSOAL DECORRENTES DE CONT DE TERCEIRIZAÇÃO	0,00	0,00	0,00%	0,00	0,00	0,00	0,00%	0,00	0,00	0,00
339035	SERVIÇOS DE CONSULTORIA	1.440,00	1.440,00	0,00%	0,00	0,00	0,00	0,00%	0,00	0,00	1.440,00
339036	OUTROS SERVIÇOS DE TERCEIROS - PESSOA FÍSICA	2.564.394,00	5.971.829,64	0,21%	0,00	2.959.211,65	1.944.580,67	0,10%	1.935.898,67	1.014.630,98	3.012.617,99
339037	LOCACÃO DE MAO-DE-OBRA	3.262.000,00	19.285.435,91	0,68%	0,00	16.068.702,78	11.319.851,06	0,58%	11.319.851,06	4.748.851,72	3.216.733,13
339039	OUTROS SERVIÇOS DE TERCEIROS - PESSOA JURÍDICA	420.356.025,00	599.204.125,02	21,01%	79.451,22	422.649.325,39	359.451.441,74	18,31%	355.746.411,54	63.197.883,65	176.475.348,41
339040	SERVIÇOS DE TECNOLOGIA DA INFORMAÇÃO E COMUNICAÇÃO-P. JURÍDICA	12.414.945,00	15.266.204,00	0,54%	0,00	12.855.292,45	7.537.591,94	0,38%	7.214.424,91	5.317.700,51	2.410.911,55
339046	AUXÍLIO-ALIMENTAÇÃO	0,00	8.454.527,00	0,30%	0,00	8.453.171,81	8.453.171,81	0,43%	8.450.814,07	0,00	1.355,19
339047	OBRIGAÇÕES TRIBUTÁRIAS E CONTRIBUTIVAS	10.000,00	1.201.342,00	0,04%	0,00	1.080.506,52	955.939,40	0,05%	950.090,48	124.567,12	120.835,48
339048	OUTROS AUXÍLIOS FINANCEIROS A PESSOAS FÍSICAS	2.360.000,00	1.461.923,00	0,05%	0,00	621.237,55	616.683,55	0,03%	608.714,05	4.554,00	840.685,45
339049	AUXÍLIO-TRANSPORTE	300.000,00	0,00	0,00%	0,00	0,00	0,00	0,00%	0,00	0,00	0,00
339091	SENTENÇAS JUDICIAIS	4.200.000,00	13.288.636,14	0,47%	0,00	7.762.340,54	7.127.817,10	0,36%	7.067.824,12	634.523,44	5.526.295,60
339092	DESPESAS DE EXERCÍCIOS ANTERIORES	79.528.812,00	245.304.589,62	8,60%	0,00	231.169.902,85	223.659.854,30	11,39%	223.079.173,67	7.510.048,55	14.134.686,77
339093	INDENIZAÇÕES E RESTITUIÇÕES	10.000,00	2.540.454,00	0,09%	0,00	2.530.451,60	2.530.451,60	0,13%	2.530.451,60	0,00	10.002,40
339141	CONTRIBUIÇÕES	310.000,00	310.000,00	0,01%	0,00	0,00	0,00	0,00%	0,00	0,00	310.000,00
339330	MATERIAL DE CONSUMO	5.016.000,00	2.016.000,00	0,07%	0,00	0,00	0,00	0,00%	0,00	0,00	2.016.000,00
<b>Total</b>	<b>OUTRAS DESPESAS CORRENTES</b>	<b>832.106.945,00</b>	<b>1.268.671.756,32</b>	<b>44,48%</b>	<b>525.321,60</b>	<b>941.218.455,91</b>	<b>776.019.211,92</b>	<b>39,53%</b>	<b>767.370.280,43</b>	<b>165.199.243,99</b>	<b>326.927.978,81</b>
444042	AUXÍLIOS	775.000,00	140.000,00	0,00%	0,00	0,00	0,00	0,00%	0,00	0,00	140.000,00
444052	EQUIPAMENTOS E MATERIAL PERMANENTE	0,00	0,00	0,00%	0,00	0,00	0,00	0,00%	0,00	0,00	0,00
444142	AUXÍLIOS	8.762.000,00	8.697.000,00	0,30%	0,00	4.215.000,00	2.370.000,00	0,12%	2.370.000,00	1.845.000,00	4.482.000,00
445042	AUXÍLIOS	0,00	1.395.000,00	0,05%	0,00	1.220.000,00	600.000,00	0,03%	600.000,00	620.000,00	175.000,00
449030	MATERIAL DE CONSUMO	0,00	583.000,00	0,02%	0,00	582.038,85	0,00	0,00%	0,00	582.038,85	961,15
449051	OBRAS E INSTALAÇÕES	104.061.800,00	109.284.332,15	3,83%	0,00	12.722.494,32	12.634.087,83	0,64%	12.467.383,42	88.406,49	96.561.837,83
449052	EQUIPAMENTOS E MATERIAL PERMANENTE	87.851.907,00	115.384.399,95	4,04%	124.402,53	35.975.596,43	8.399.500,67	0,43%	7.457.168,77	27.576.095,76	79.284.400,99
449092	DESPESAS DE EXERCÍCIOS ANTERIORES	601.559,00	13.914.594,00	0,49%	0,00	13.419.646,13	13.419.646,13	0,68%	13.419.646,13	0,00	494.947,87
<b>Total</b>	<b>INVESTIMENTOS</b>	<b>202.052.266,00</b>	<b>249.398.326,10</b>	<b>8,74%</b>	<b>124.402,53</b>	<b>68.134.775,73</b>	<b>37.423.234,63</b>	<b>1,91%</b>	<b>36.314.198,32</b>	<b>30.711.541,10</b>	<b>181.139.147,84</b>
	<b>TOTAL</b>	<b>2.262.959.210,00</b>	<b>2.852.543.039,10</b>	<b>100,00%</b>	<b>649.724,13</b>	<b>2.164.976.601,74</b>	<b>1.963.316.376,49</b>	<b>100,00%</b>	<b>1.933.362.505,50</b>	<b>201.660.225,25</b>	<b>686.916.713,23</b>

SERVICOS DE TERCEIROS - PESSOA JURIDICA	182.000.230,00	306.209.007,20	33%	0,00	181.190.784,97	46%	134.823.493,93	49%	134.004.271,71
DE CONSUMO	132.964.715,00	152.797.041,51	26%	159.273,03	106.741.777,32	28%	58.630.269,26	21%	58.089.530,00
S DE EXERCICIOS ANTERIORES	42.667.754,00	81.049.619,21	14%	0,00	69.237.005,59	18%	69.099.032,17	25%	68.766.921,21
COES SOCIAIS	7.725.000,00	7.653.000,00	1%	0,00	5.066.000,00	1%	3.346.000,00	1%	3.346.000,00
DE CONSUMO	5.016.000,00	2.016.000,00	0%	0,00	0,00	0%	0,00	0%	0,00
- CIVIL	4.922.990,00	3.914.913,54	1%	0,00	983.583,50	0%	982.413,50	0%	975.826,50
S DE TECNOLOGIA DA INFORMACAO E COMUNICACAO JURIDICA	4.255.600,00	7.116.490,00	1%	0,00	4.772.809,16	1%	4.688.691,36	2%	4.609.386,36
NS E DESPESAS COM LOCOMOCAO	2.644.500,00	10.097.414,74	2%	0,00	1.083.845,61	0%	1.080.313,82	0%	1.080.313,82
AUXILIOS FINANCEIROS A PESSOAS FISICAS	1.760.000,00	1.460.000,00	0%	0,00	619.314,75	0%	614.760,75	0%	606.791,25
-, BEM OU SERVICO PARA DISTRIBUICAO GRATUITA	1.600.000,00	1.660.684,82	0%	0,00	271.353,75	0%	217.543,75	0%	217.543,75
DE MAO-DE-OBRA	950.000,00	4.160.998,00	1%	0,00	3.280.692,89	1%	874.345,74	0%	874.345,74
UICOES	500.000,00	500.000,00	0%	0,00	444.150,20	0%	194.603,21	0%	194.603,21
SERVICOS DE TERCEIROS - PESSOA FISICA	289.205,00	2.378.454,00	0%	0,00	1.593.751,62	0%	1.109.931,47	0%	1.108.441,47
S DE EXERCICIOS ANTERIORES	98.000,00	98.000,00	0%	0,00	62.898,87	0%	62.898,87	0%	62.898,87
S DE EXERCICIOS ANTERIORES	0,00	0,00	0%	0,00	0,00	0%	0,00	0%	0,00
UICOES	0,00	1.000.000,00	0%	0,00	0,00	0%	0,00	0%	0,00
S DE EXERCICIOS ANTERIORES	0,00	86.141,55	0%	0,00	0,00	0%	0,00	0%	0,00
DES CULTURAIS, ARTISTICAS, CIENTIFICAS, DESPORTIVAS E	0,00	9.437,00	0%	0,00	0,00	0%	0,00	0%	0,00

# Obrigado!

**Carlos Felinto Júnior**  
Secretário de Estado da Saúde



63 3218-1730



@saudeto



[www.to.gov.br/saude](http://www.to.gov.br/saude)

e-mail: [gabsec@saude.to.gov.br](mailto:gabsec@saude.to.gov.br)

