



SECRETARIA DO MEIO AMBIENTE  
E RECURSOS HÍDRICOS



GOVERNO DO  
**TOCANTINS**  
TRABALHANDO E CUIDANDO DE TODOS



Boletim Mensal nº 05 | 2025

# DESMATAMENTO NO TOCANTINS

# ÁREA DESMATADA

Janeiro de 2025

DESMATAMENTO DE

**72,70 km<sup>2</sup>**

em janeiro de 2024

Houve **redução de 38,5%** neste primeiro mês (**janeiro de 2025**) em relação ao mesmo período do ano anterior (2024)

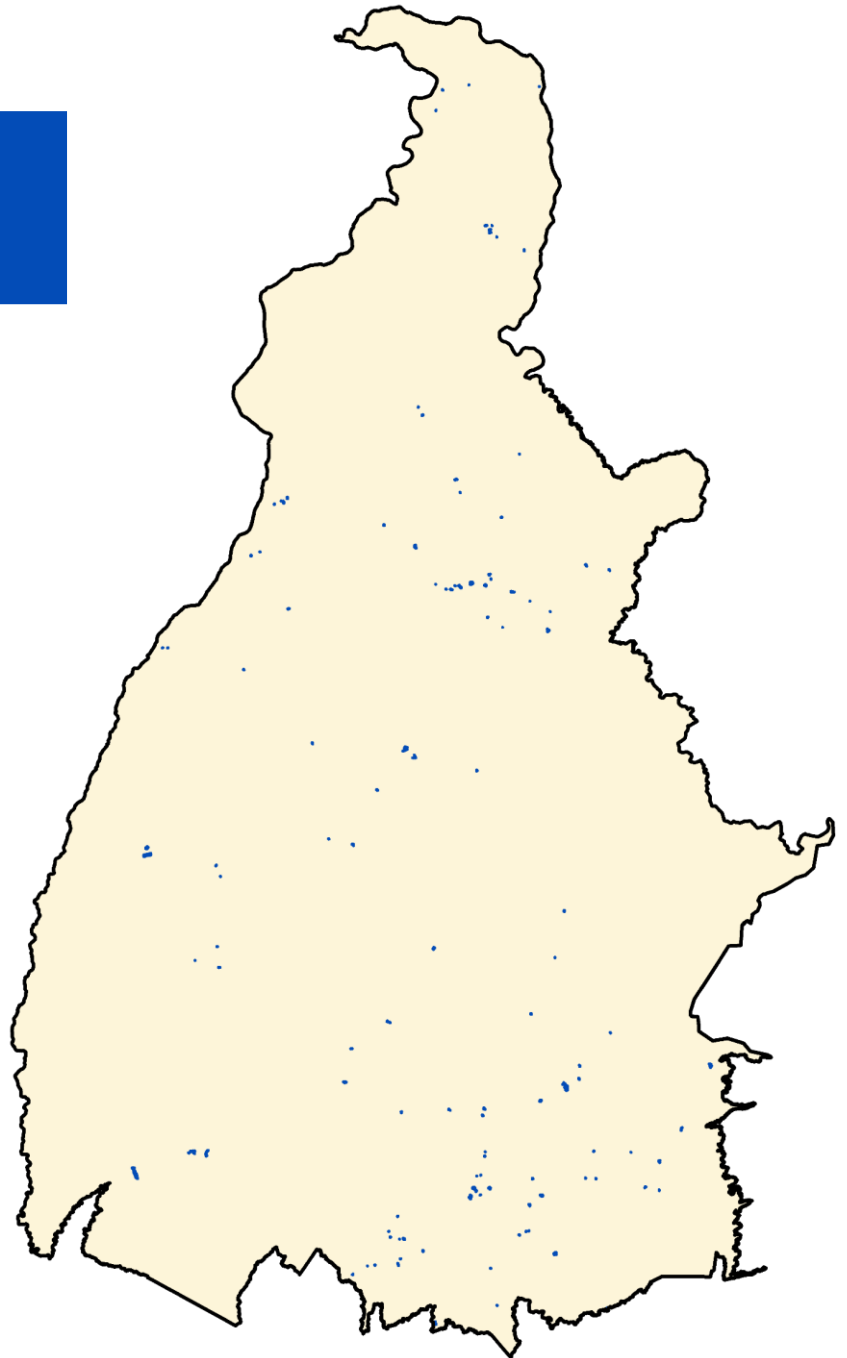

Fonte: CIGMA / SEMARH com dados do DETER (Avisos) do INPE

# ÁREA DESMATADA

Janeiro de 2025

DESMATAMENTO DE

118,22 km<sup>2</sup>



em janeiro de 2024

DESMATAMENTO DE



72,70 km<sup>2</sup>

em janeiro de 2025

## Legenda

-  Desmatamento em 2024 (janeiro)
-  Desmatamento em 2025 (janeiro)

## Bioma

-  Bioma Amazônico
-  Bioma Cerrado

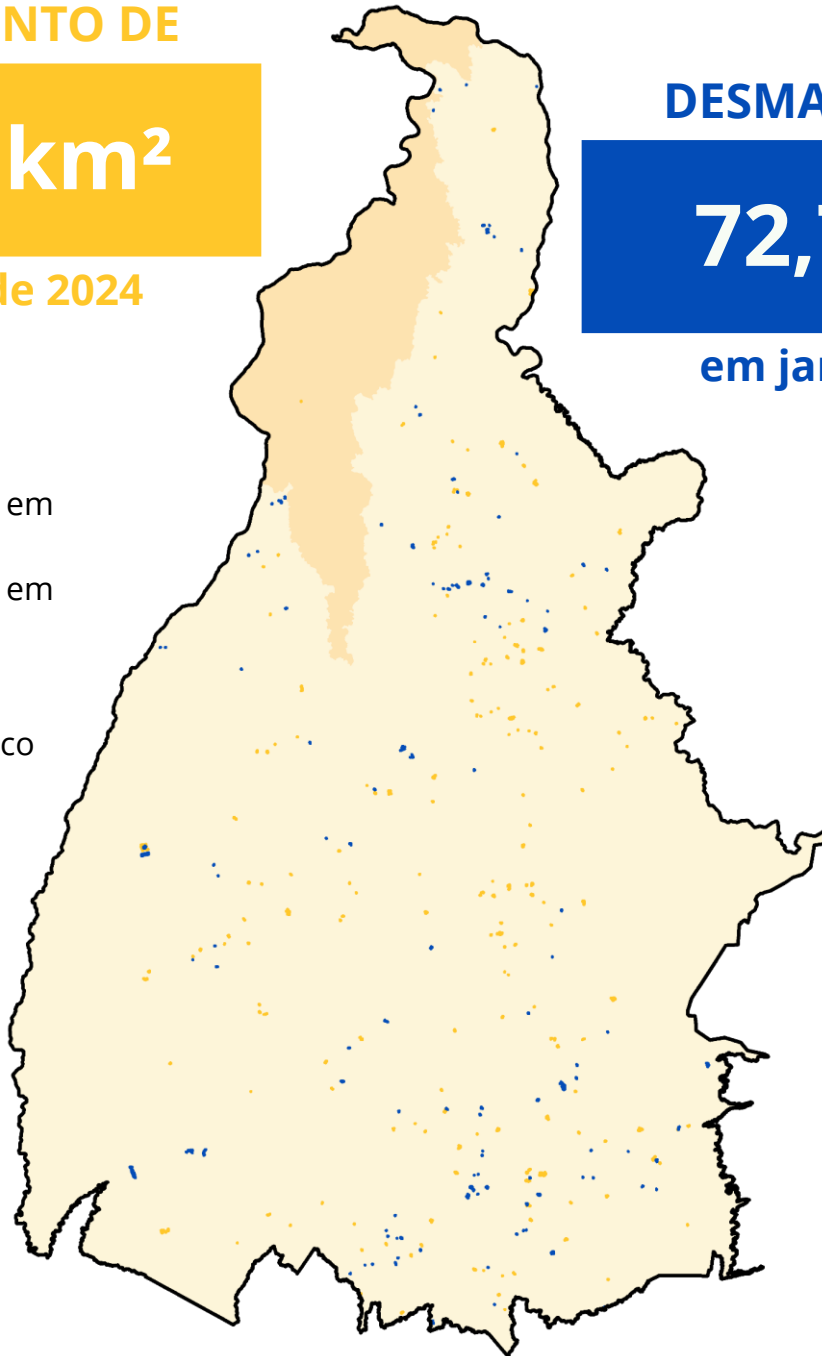

Fonte: CIGMA / SEMARH com dados do DETER (Avisos) do INPE

# ÁREA DESMATADA

Janeiro de 2025

JANEIRO  
2024

JANEIRO  
2025

## BIOMA AMAZÔNICO

**0,10 km<sup>2</sup>**  
(0,0004% do bioma)

**0,00 km<sup>2</sup>**  
(0,0000% do bioma)

Houve **redução de 100,0%** neste primeiro mês (**janeiro de 2025**) em relação ao mesmo período do ano anterior (2024)

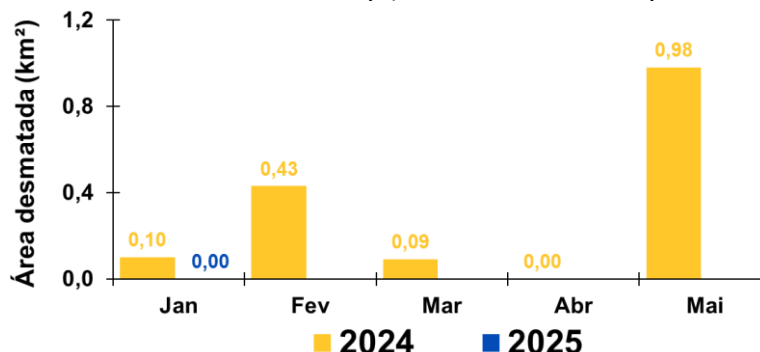

## BIOMA CERRADO

**118,12 km<sup>2</sup>**  
(0,047% do bioma)

**72,70 km<sup>2</sup>**  
(0,029% do bioma)

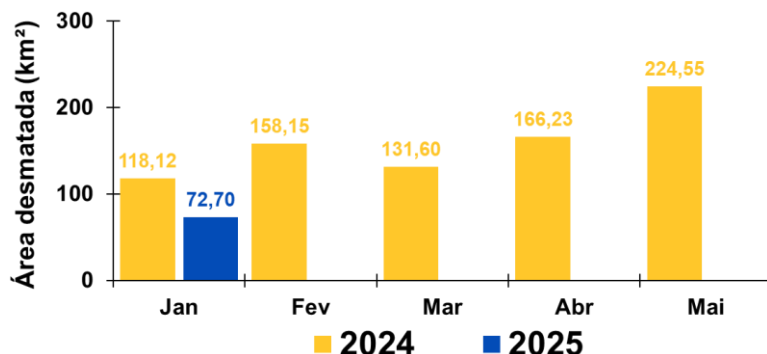

Houve **redução de 38,5%** neste primeiro mês (**janeiro de 2025**) em relação ao mesmo período do ano anterior (2024)

Fonte: CIGMA / SEMARH com dados do DETER (Avisos) do INPE

# ÁREA DESMATADA

Janeiro de 2025

## Distribuição da área total desmatada por microrregiões

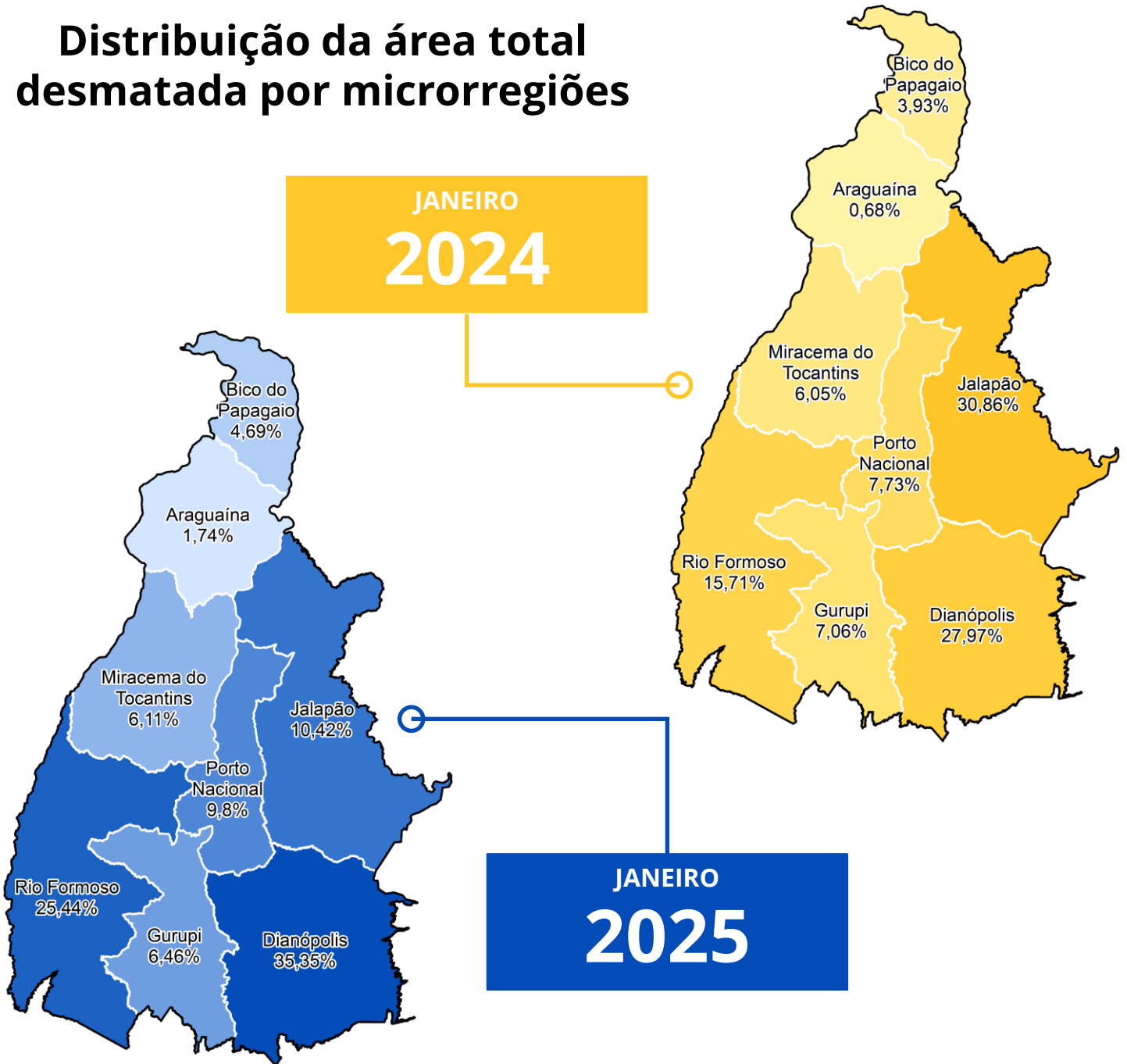

Fonte: CIGMA / SEMARH com dados do DETER (Avisos) do INPE





SECRETARIA DO MEIO AMBIENTE  
E RECURSOS HÍDRICOS



GOVERNO DO  
**TOCANTINS**  
TRABALHANDO E CUIDANDO DE TODOS