

# TOCANTINS EM NÚMEROS

## Emprego e Renda

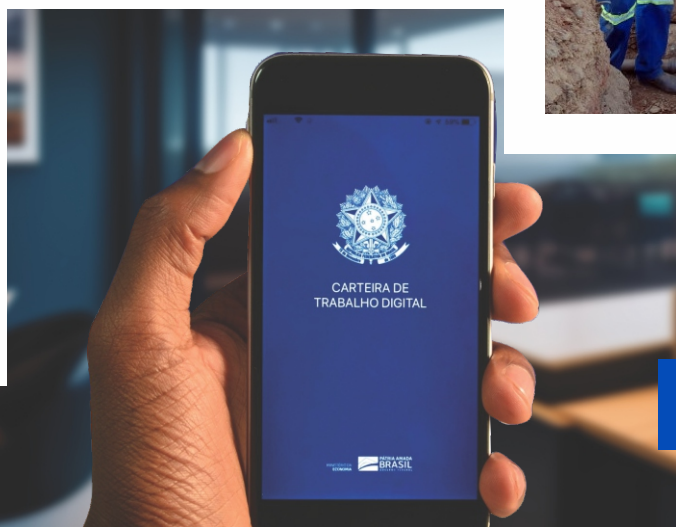

## NOVO CAGED

Cadastro Geral de Empregados e Desempregados

SECRETARIA DO  
PLANEJAMENTO E ORÇAMENTO



GOVERNO DO  
**TOCANTINS**

TRABALHANDO E CUIDANDO DE TODOS

## **GOVERNO DO ESTADO DO TOCANTINS**

### **Wanderlei Barbosa**

Governador

### **Laurez Moreira**

Vice-Governador

### **Sergislei Silva de Moura**

Secretário de Planejamento e Orçamento

### **José Pedro Dias Leite**

Secretário Executivo de Planejamento e Orçamento

### **Romildo Leite Dias**

Superintendente de Planejamento Governamental

### **Rodrigo Sabino Teixeira Borges**

Diretor de Gestão de Informações Territoriais e Socioeconômicas

### **Geizianne Pereira da Cunha**

Gerente de Informações Socioeconômicas

### **Elaboração**

Gerência de Informações Socioeconômicas

### **Equipe Técnica**

Geizianne Pereira da Cunha

Gleudson Bezerra da Cruz

Thallyta Ferreira Marques

### **Estagiário**

Luan Philipe Nunes Bequimam

Lorenzo Costa Miranda

João Pedro Lima de Sá Andrade

### **Capa**

Secretaria da Comunicação

Secretaria do Planejamento e Orçamento (SEPLAN). Superintendência de Planejamento Governamental (SPL). Diretoria de Gestão de Informações Territoriais e Socioeconômicas (DGITS). Gerência de Informações Socioeconômicas (GEFINS). Estado do Tocantins – **Tocantins em Números - Emprego Formal**. Palmas: SEPLAN/GEFINS, fevereiro/2025.33p.

---

Secretaria do Planejamento e Orçamento

Superintendência de Planejamento Governamental

Diretoria de Gestão de Informações Territoriais e Socioeconômicas

Gerência de Informações Socioeconômicas

AANO - Esplanada das Secretarias, S/N, Praça dos Girassóis

CEP: 77.001-002, Palmas - TO

TEL: (63) 3212.4475 - 3212.4476

<http://www.to.gov.br/seplan>

---

## **APRESENTAÇÃO**

A Gerência de Informações Socioeconômicas apresenta o Tocantins em Números, publicação que disponibiliza dados acerca da estrutura econômica, social, emprego, finanças públicas, dentre outras. A divulgação ocorre com frequência mensal, trimestral, semestral e anual, de acordo com a última informação disponibilizada.

Nesta, consta as informações sobre o Novo Caged, após a mudança metodológica da captação de informações sobre o Emprego Formal utilizando o eSocial, instituída pela Portaria n.º 1.127 de 14 de outubro de 2019 foi publicada no DOU 15/10/2019.

Os dados sobre Evolução do Emprego Formal foram extraídos do PDET - Programa de Disseminação das Estatísticas do Trabalho vinculado ao Ministério da Economia, referente ao período de 2015 para o estado do Tocantins e seus municípios.

## Sumário

Tabela 1 - Tocantins: Evolução Mensal de Estoque, Admissões, Desligamentos e Saldo de Emprego Formal - série com ajustes(1)	5
Gráfico 1 - Tocantins: Evolução mensal do Saldo de Empregos Formais	6
Gráfico 2 - Tocantins: Evolução mensal da Admissões e Desligamentos do Emprego Formal	7
Gráfico 3 - Tocantins: Evolução do Estoque de Emprego Formal	8
Tabela 2 - Admissões, desligamentos e saldo do emprego formal, por nível geográfico	9
Tabela 3 - Acumulado dos últimos 12 meses: admissões, desligamentos e saldo do emprego formal, por nível geográfico	10
Tabela 4 - Tocantins: Estoque, Admissões, Desligamentos e Saldo por grupamento de Atividades Econômica	11
Tabela 5 - Acumulado 2024 do Tocantins: Estoque, Admissões, Desligamentos e Saldo por grupamento de Atividades Econômica	12
Gráfico 4 - Tocantins: Saldo de Emprego por Grupamento de Atividades Econômicas - janeiro de 2025	13
Gráfico 5 - Tocantins: Saldo de Emprego por Grupamento de Atividades Econômicas - acumulado de 2024	14
Tabela 5 - Tocantins: Saldo de Emprego Formal por grupamento de Atividades Econômicas, com ajustes	15
Painel 1 - Tocantins: Evolução Mensal do Saldo do Emprego Formal por Atividade Econômica	16
Tabela 6 - Tocantins: Emprego Formal por Faixa Etária - janeiro de 2025 - com ajustes.	17
Tabela 8 - Tocantins: Emprego Formal por Faixa Etária - acumulado de 2025	18
Tabela 7 - Tocantins: Saldo do Emprego Formal por Faixa Etária, de setembro de 2023 a janeiro de 2025, com ajustes	19
Tabela 8 - Tocantins: Emprego Formal por Grau de Instrução - janeiro de 2025 - com ajustes.	20
Tabela 11 - Acumulado 2025 do Tocantins: Emprego Formal por Grau de Instrução	21

Tabela 9 - Tocantins: Saldo de Emprego Formal por Grau de Instrução, de janeiro de 2024 a janeiro de 2025 - com ajustes	22
Tabela 10 - Tocantins: Emprego Formal por Grupo de Ocupação, com ajustes - janeiro de 2025	23
Gráfico 5 - Tocantins: Saldo de Emprego Formal por Faixa Etária - janeiro de 2025 - com ajustes	24
Gráfico 7 - Tocantins: Saldo de Emprego Formal por Faixa Etária - acumulado 2024	25
Gráfico 6 - Tocantins: Saldo de Emprego Formal por Grau de Instrução - janeiro de 2025 com ajustes	26
Gráfico 9 - Tocantins: Saldo de Emprego Formal por Grau de Instrução - acumulado 2024	27
Gráfico 7 - Tocantins: Saldo de Emprego Formal por Grupo de Ocupação - janeiro de 2025, com ajuste	28
Gráfico 11 - Tocantins: Saldo de Emprego Formal por Grupo de Ocupação - dezembro de 2024, com ajuste	29
Tabela 11 - Tocantins: salário médio real de admissão do meses	30
Tabela 12 - Tocantins: Admissões, Desligamentos e Saldo de Emprego Formal por Município em janeiro de 2025, série com ajuste.	31
Tabela 17 - Acumulado 2024 do Tocantins: Admissões, Desligamentos e Saldo de Emprego Formal por Município.	32

## REFERÊNCIAS

**Tabela 1 - Tocantins: Evolução Mensal de Estoque, Admissões, Desligamentos e Saldo de Emprego Formal - série com ajustes<sup>(1)</sup>**

Mês	Estoque <sup>(2)</sup>	Admissões	Desligamentos	Saldos	Varição Relativa (%)
jan/24	251.336	11.565	10.074	1.491	0,60
fev/24	253.627	12.506	10.215	2.291	0,91
mar/24	254.646	11.530	10.511	1.019	0,40
abr/24	256.095	11.974	10.525	1.449	0,57
mai/24	256.674	11.367	10.788	579	0,23
jun/24	257.444	11.448	10.678	770	0,30
jul/24	257.675	11.299	11.068	231	0,09
ago/24	258.849	11.988	10.814	1.174	0,46
set/24	260.007	10.948	9.790	1.158	0,45
out/24	261.424	12.014	10.597	1.417	0,54
nov/24	261.578	10.001	9.847	154	0,06
dez/24	258.619	7.451	10.410	-2.959	-1,13
jan/25	260.183	12.598	11.034	1.564	0,60
<b>Acumulado 2025<sup>(3)</sup></b>	...	<b>135.124</b>	<b>126.277</b>	<b>8.847</b>	<b>3,52</b>

Fonte: Ministério do Trabalho, Novo Caged – SEPRT/ME.

Nota : 1 - Pode haver alterações nos resultados devido ao ajuste realizado pelo próprio órgão.  
2 - O Estoque é a quantidade total de vínculos celetistas ativos no mês de referência.  
3 - Acumulado dos últimos 12 meses

**Gráfico 1 - Tocantins: Evolução mensal do Saldo de Empregos Formais no Tocantins**

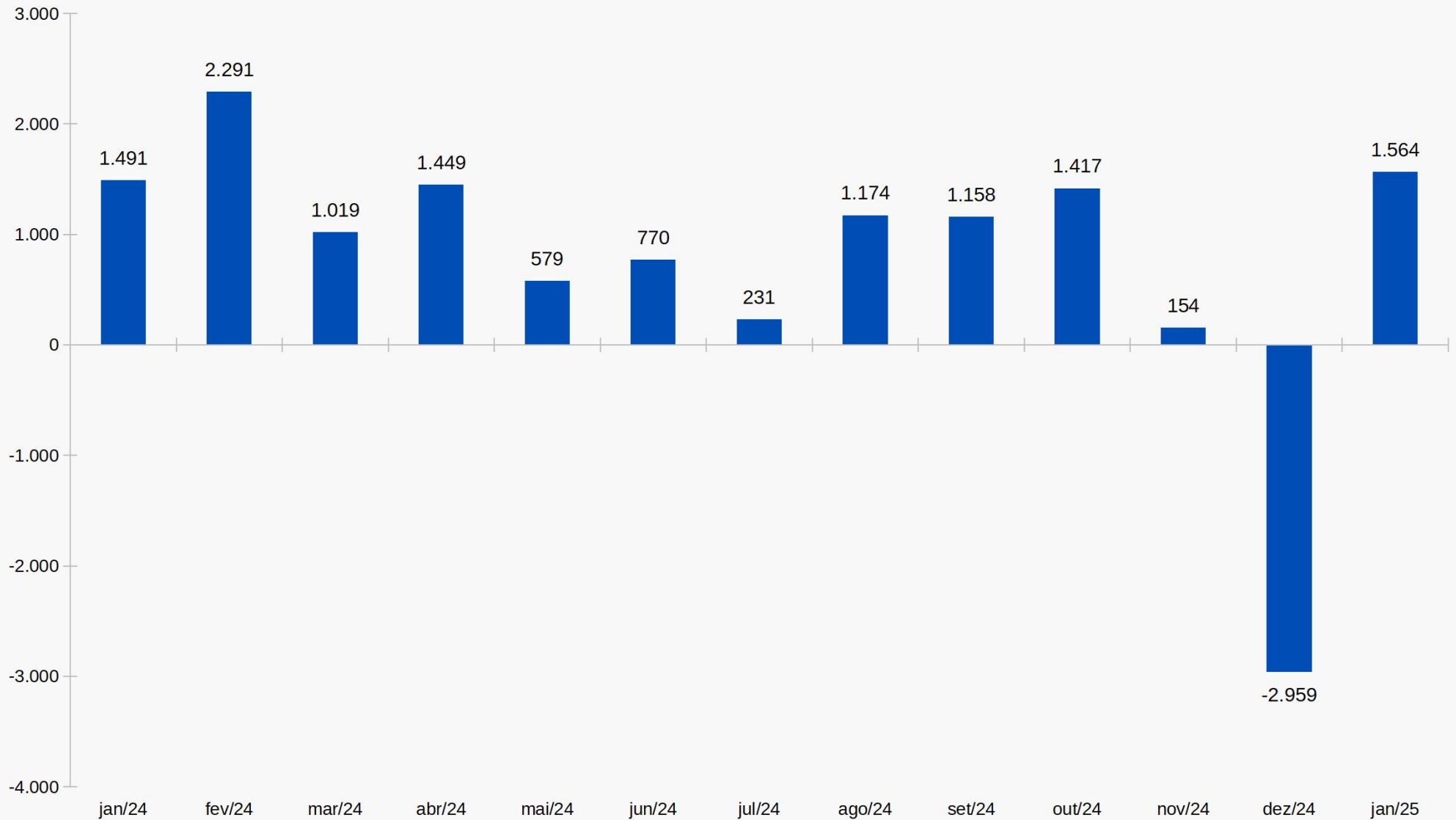

**Gráfico 2 - Tocantins: Evolução mensal da Admissões e Desligamentos do Emprego Formal no Tocantins**

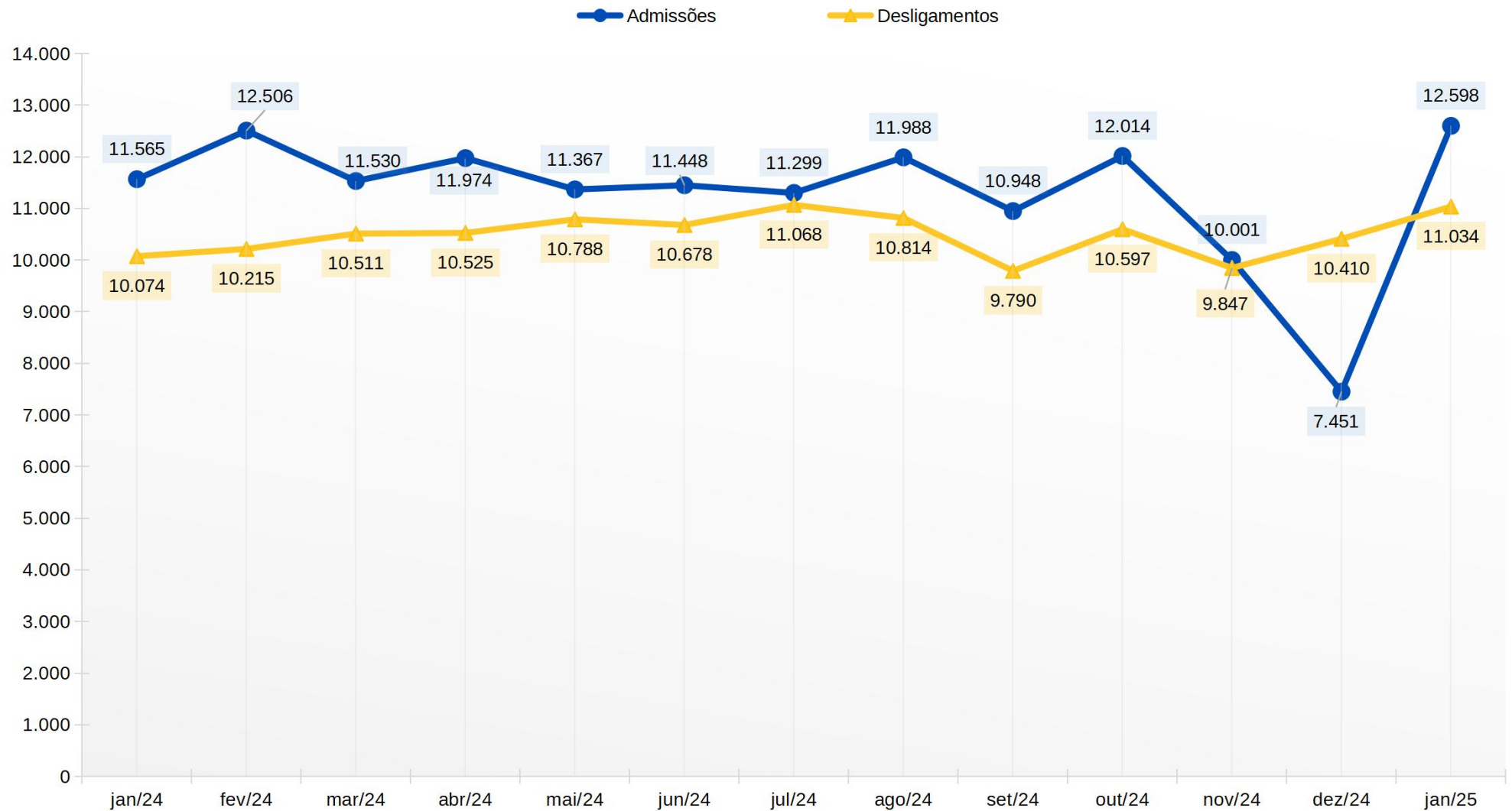



**Gráfico 3 - Tocantins: Evolução do Estoque de Emprego Formal**

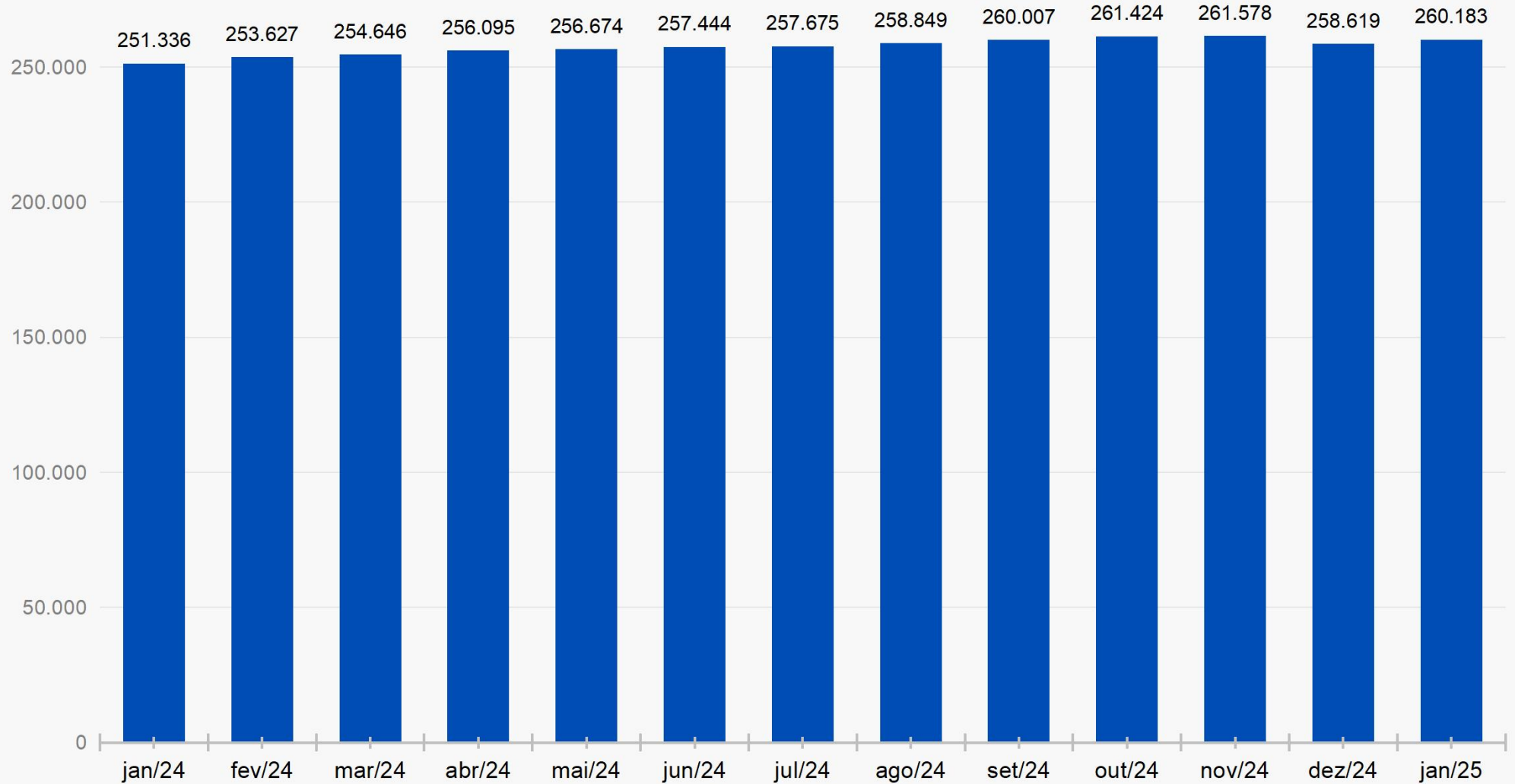

Nota: (\*) Estoque é a quantidade total de vínculos celetistas ativos no mês de referência.



Tabela 2 - Admissões, desligamentos e saldo do emprego formal, por nível geográfico

Região e UF	janeiro/2025 - com ajuste			Variação Relativa do Saldo (%)
	Admissões	Desligamentos	Saldos	
<b>Brasil</b>	<b>2.271.611</b>	<b>2.134.308</b>	<b>137.303</b>	<b>0,29</b>
<b>Norte</b>	<b>104.619</b>	<b>102.687</b>	<b>1.932</b>	<b>0,08</b>
Rondônia	13.957	13.929	28	0,01
Acre	3.905	4.550	-645	-0,58
Amazonas	27.739	25.339	2.400	0,43
Roraima	3.868	3.646	222	0,27
Pará	38.253	40.456	-2.203	-0,22
Amapá	4.299	3.733	566	0,60
<b>Tocantins</b>	<b>12.598</b>	<b>11.034</b>	<b>1.564</b>	<b>0,60</b>
<b>Nordeste</b>	<b>299.515</b>	<b>302.186</b>	<b>-2.671</b>	<b>-0,03</b>
Maranhão	24.102	23.083	1.019	0,15
Piauí	11.830	12.796	-966	-0,27
Ceará	53.040	54.265	-1.225	-0,09
Rio Grande do Norte	19.694	20.322	-628	-0,12
Paraíba	21.101	21.821	-720	-0,14
Pernambuco	54.852	60.082	-5.230	-0,34
Alagoas	15.760	16.700	-940	-0,20
Sergipe	11.981	12.894	-913	-0,27
Bahia	87.155	80.223	6.932	0,32
<b>Sudeste</b>	<b>1.118.437</b>	<b>1.090.681</b>	<b>27.756</b>	<b>0,12</b>
Minas Gerais	236.381	232.341	4.040	0,08
Espírito Santo	47.282	46.731	551	0,06
Rio de Janeiro	128.030	140.990	-12.960	-0,33
São Paulo	706.744	670.619	36.125	0,25
<b>Sul</b>	<b>503.138</b>	<b>437.426</b>	<b>65.712</b>	<b>0,76</b>
Paraná	179.529	163.611	15.918	0,49
Santa Catarina	166.537	143.475	23.062	0,90
Rio Grande do Sul	157.072	130.340	26.732	0,94
<b>Centro-Oeste</b>	<b>245.512</b>	<b>201.149</b>	<b>44.363</b>	<b>1,06</b>
Mato Grosso do Sul	36.863	33.687	3.176	0,47
Mato Grosso	70.600	51.093	19.507	2,07
Goiás	94.858	80.663	14.195	0,90
Distrito Federal	43.191	35.706	7.485	0,74
Não identificado	390	179	211	---

**Tabela 3 - Acumulado dos últimos 12 meses: admissões, desligamentos e saldo do emprego formal, por nível geográfico**

Região e UF	Acumulado fev/24 a jan/25			Variação Relativa do Saldo (%)
	Admissões	Desligamentos	Saldos	
<b>Brasil</b>	<b>25.743.968</b>	<b>24.093.183</b>	<b>1.650.785</b>	<b>3,61</b>
<b>Norte</b>	<b>1.238.157</b>	<b>1.126.075</b>	<b>112.082</b>	<b>4,93</b>
Rondônia	167.569	158.492	9.077	3,18
Acre	54.372	48.417	5.955	5,74
Amazonas	296.196	258.700	37.496	7,25
Roraima	49.560	43.403	6.157	8,04
Pará	485.622	449.106	36.516	3,85
Amapá	49.714	41.680	8.034	9,17
<b>Tocantins</b>	<b>135.124</b>	<b>126.277</b>	<b>8.847</b>	<b>3,52</b>
<b>Nordeste</b>	<b>3.490.866</b>	<b>3.176.243</b>	<b>314.623</b>	<b>4,13</b>
Maranhão	268.245	250.253	17.992	2,80
Piauí	148.994	137.478	11.516	3,30
Ceará	618.810	565.439	53.371	3,94
Rio Grande do Norte	244.025	211.808	32.217	6,40
Paraíba	232.909	206.346	26.563	5,45
Pernambuco	644.499	592.118	52.381	3,59
Alagoas	205.881	187.458	18.423	4,12
Sergipe	138.287	124.673	13.614	4,15
Bahia	989.216	900.670	88.546	4,31
<b>Sudeste</b>	<b>13.172.933</b>	<b>12.421.436</b>	<b>751.497</b>	<b>3,23</b>
Minas Gerais	2.795.632	2.664.134	131.498	2,75
Espírito Santo	565.074	532.847	32.227	3,67
Rio de Janeiro	1.676.534	1.546.097	130.437	3,49
São Paulo	8.135.693	7.678.358	457.335	3,29
<b>Sul</b>	<b>5.257.741</b>	<b>4.960.210</b>	<b>297.531</b>	<b>3,55</b>
Paraná	2.001.342	1.876.840	124.502	4,00
Santa Catarina	1.696.170	1.592.831	103.339	4,15
Rio Grande do Sul	1.560.229	1.490.539	69.690	2,50
<b>Centro-Oeste</b>	<b>2.527.997</b>	<b>2.386.316</b>	<b>141.681</b>	<b>3,45</b>
Mato Grosso do Sul	411.686	401.010	10.676	1,61
Mato Grosso	655.786	628.081	27.705	2,96
Goiás	996.591	940.351	56.240	3,67
Distrito Federal	463.934	416.874	47.060	4,85
Não identificado	56.274	22.903	33.371	---

**Tabela 4 - Tocantins: Estoque, Admissões, Desligamentos e Saldo por grupamento de Atividades Econômica**

Atividades Econômicas	janeiro/2025 - com ajuste			
	Admissão	Desligamentos	Saldo	Estoque <sup>(1)</sup>
Agricultura, pecuária, produção florestal, pesca e aquicultura	1.685	1.482	203	31.026
Construção	1.068	944	124	13.360
Indústria de Transformação	1.093	843	250	20.212
Indústria de Eletricidade e Gás	20	12	8	1.924
Indústria Extrativa	24	57	-33	2.138
Indústria de Água, Esgoto, Atividades de Gestão de Resíduos e Descontaminação	26	72	-46	1.950
Comércio; reparação de veículos automotores e motocicletas	3.610	3.357	253	65.464
Administração pública, defesa e seguridade social, educação, saúde humana e serviços sociais	916	828	88	53.972
Informação, comunicação e atividades financeiras, imobiliárias, profissionais e administrativas	2.412	1.989	423	38.308
Transporte, armazenagem e correio	641	447	194	12.142
Alojamento e alimentação	709	627	82	10.369
Outros serviços	394	376	18	9.318
Serviços domésticos	-	-	-	-
<b>Total</b>	<b>12.598</b>	<b>11.034</b>	<b>1.564</b>	<b>260.183</b>

Fonte: Ministério do Trabalho, Novo Caged – SEPRT/ME.

Nota : 1 - Estoque é a quantidade total de vínculos celetistas ativos no mês de referência.

**Gráfico 4 - Tocantins: Saldo de Emprego por Grupamento de Atividades Econômicas - janeiro de 2025**

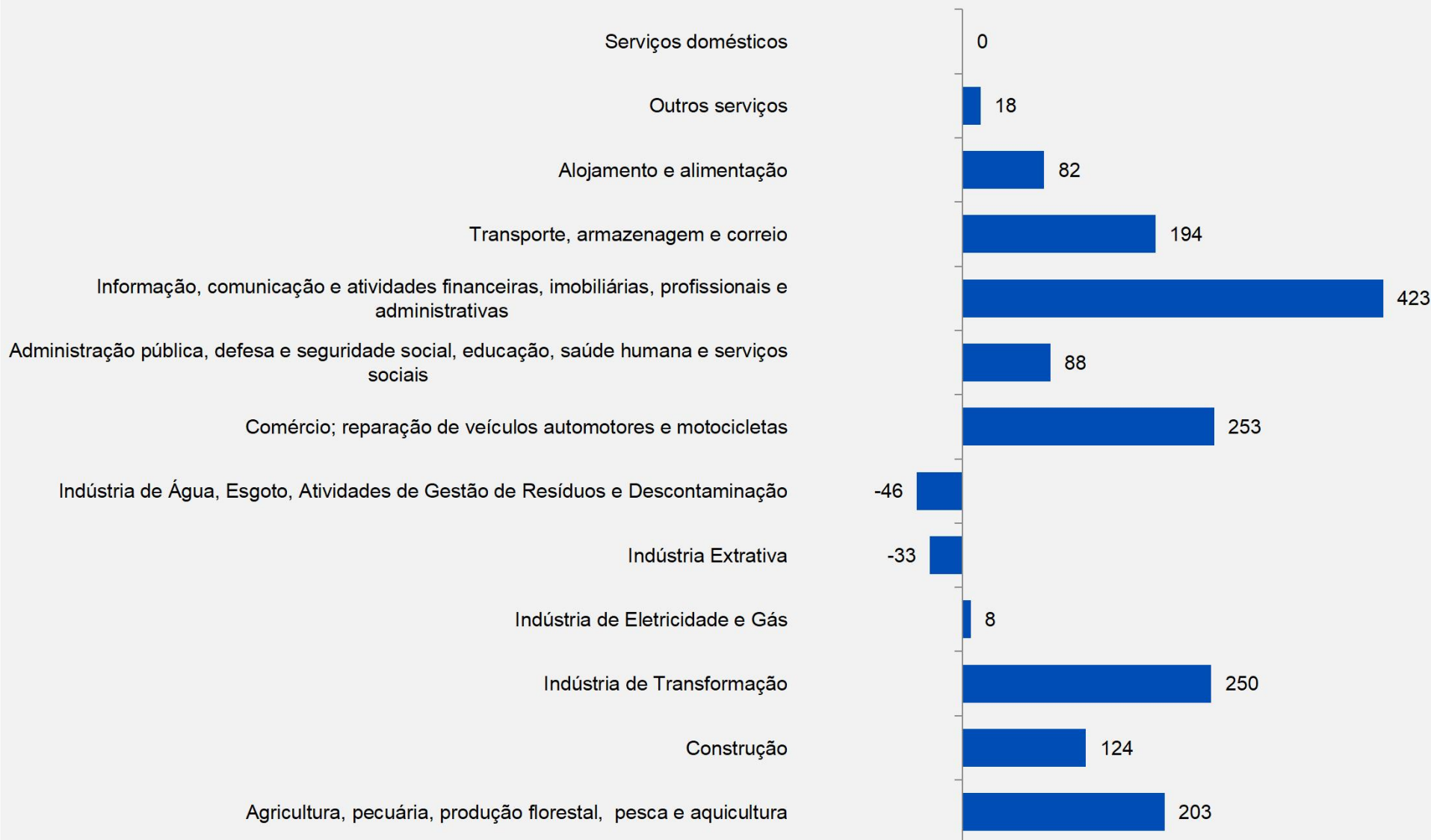

**Tabela 5 - Tocantins: Saldo de Emprego Formal por grupamento de Atividades Econômicas, com ajustes**

Atividades Econômicas	jan/24	fev/24	mar/24	abr/24	mai/24	jun/24	jul/24	ago/24	set/24	out/24	nov/24	dez/24	jan/25
Agricultura, pecuária, produção florestal, pesca e aquicultura	327	401	23	-336	-225	137	7	54	94	-16	-226	-485	203
Construção	314	177	107	195	415	446	174	11	-57	-83	-375	-872	124
Indústria de Transformação	167	259	129	125	42	73	33	232	23	121	68	-130	250
Indústria (Eletricidade e Gás)	2	-11	-2	23	9	35	-13	-1	-7	-9	15	-10	8
Indústria Extrativa	-55	58	32	24	5	40	-80	-13	25	-12	-18	-59	-33
Indústria ( Água, Esgoto, Atividades de Gestão de Resíduos e Descontaminação)	-7	11	27	31	24	-3	8	-30	-62	-12	-1	19	-46
Comércio e Reparação de Veículos Automotores e Motocicletas	179	624	-6	324	27	-16	4	330	387	401	436	-483	253
Administração pública, defesa, seguridade social, educação, saúde humana e serviços sociais	195	223	278	212	75	-32	-111	165	96	27	63	-325	88
Informação, comunicação e atividades financeiras, imobiliárias, profissionais e administrativas	168	251	389	774	248	224	10	164	458	669	41	-279	423
Transporte, armazenagem e correio	26	42	-89	-67	-234	-169	80	173	26	4	112	-133	194
Alojamento e alimentação	85	77	55	148	-20	51	59	168	61	65	39	-109	82
Outros serviços	34	161	69	-5	213	-21	70	-56	107	161	1	-64	18
<b>Total</b>	<b>1.435</b>	<b>2.273</b>	<b>1.012</b>	<b>1.448</b>	<b>579</b>	<b>765</b>	<b>241</b>	<b>1.197</b>	<b>1.151</b>	<b>1.316</b>	<b>155</b>	<b>-2.930</b>	<b>1.564</b>

Fonte: Ministério do Trabalho, Novo Caged – SEPRT/ME.

**Painel 1 - Tocantins: Evolução Mensal do Saldo do Emprego Formal por Atividade Econômica**

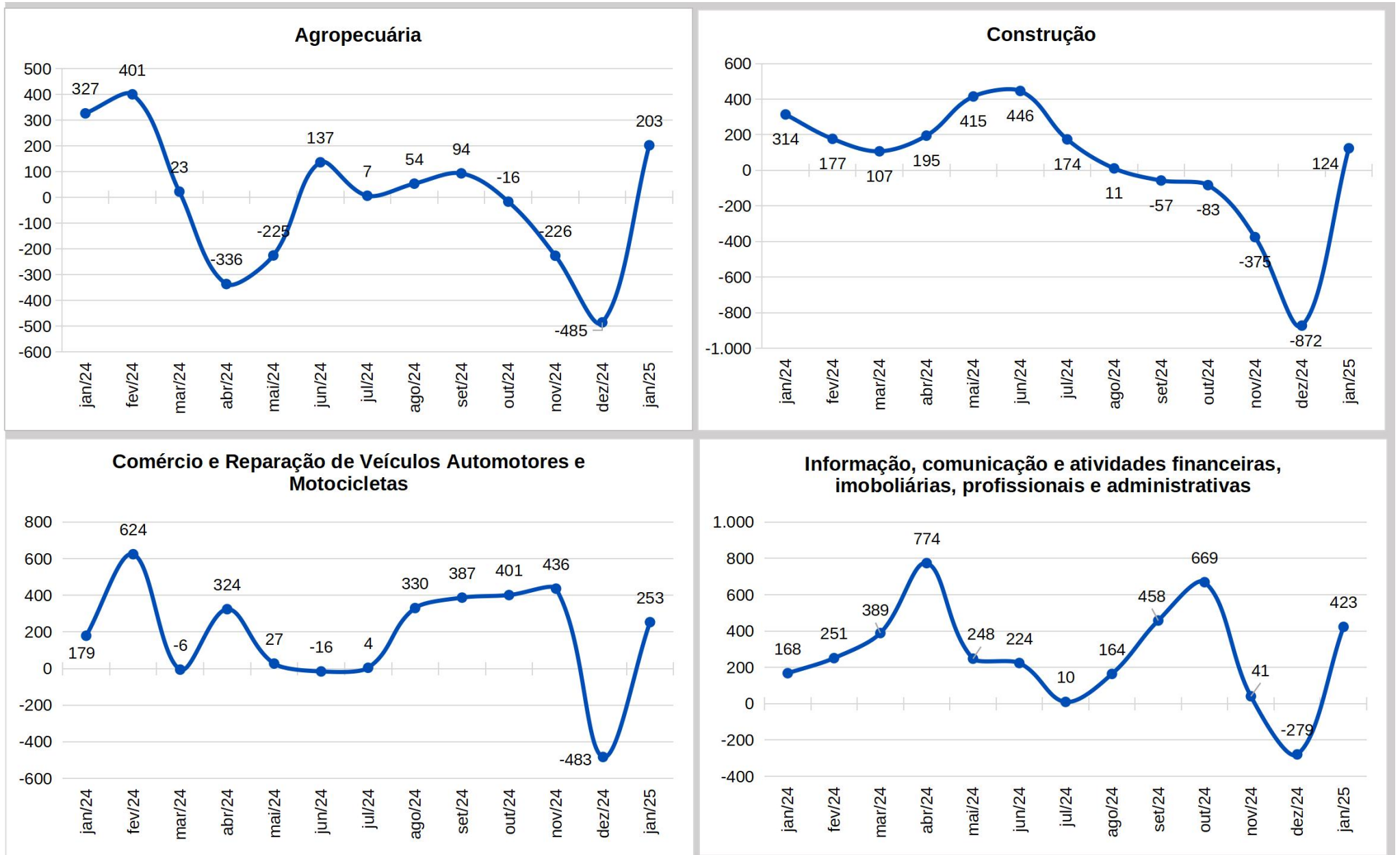



### Administração pública, defesa, seguridade social, educação, saúde humana e serviços sociais

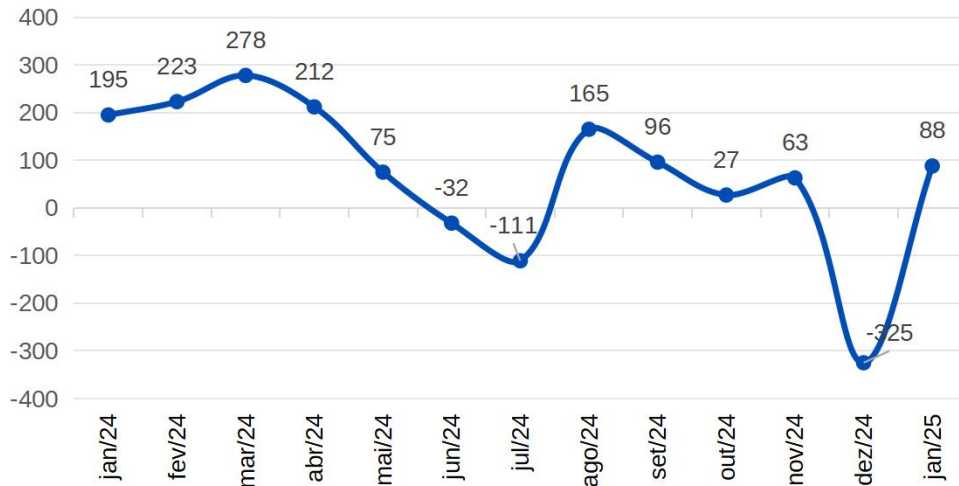

### Indústria Extrativa

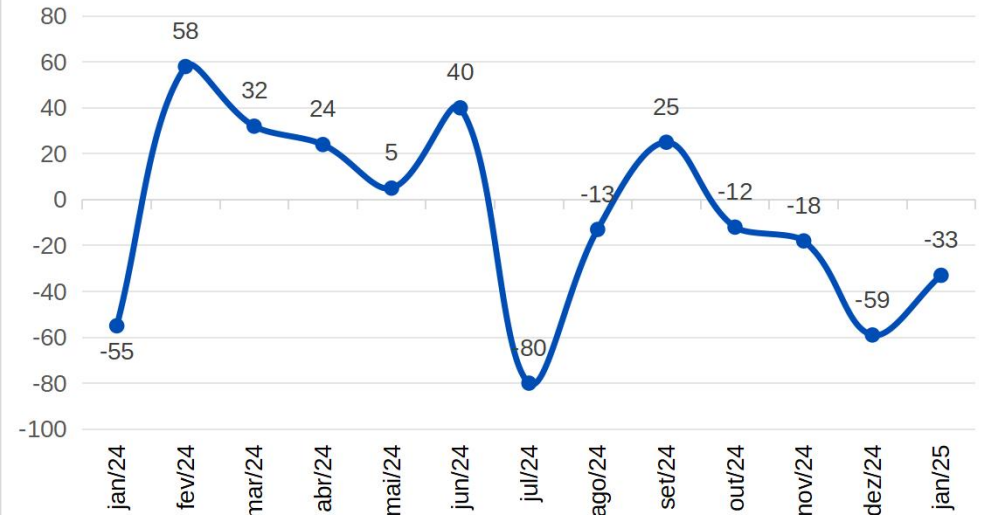

### Transporte, armazenagem e correio

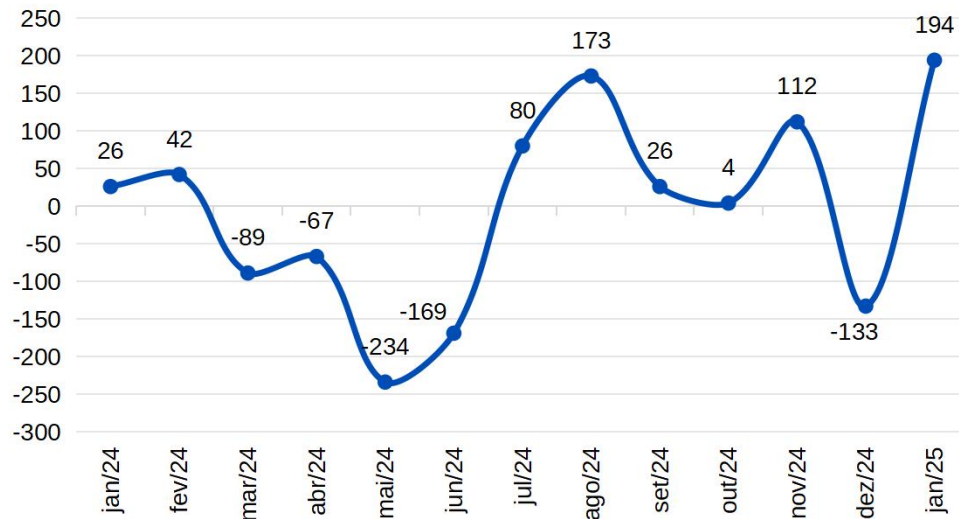

### Alojamento e alimentação

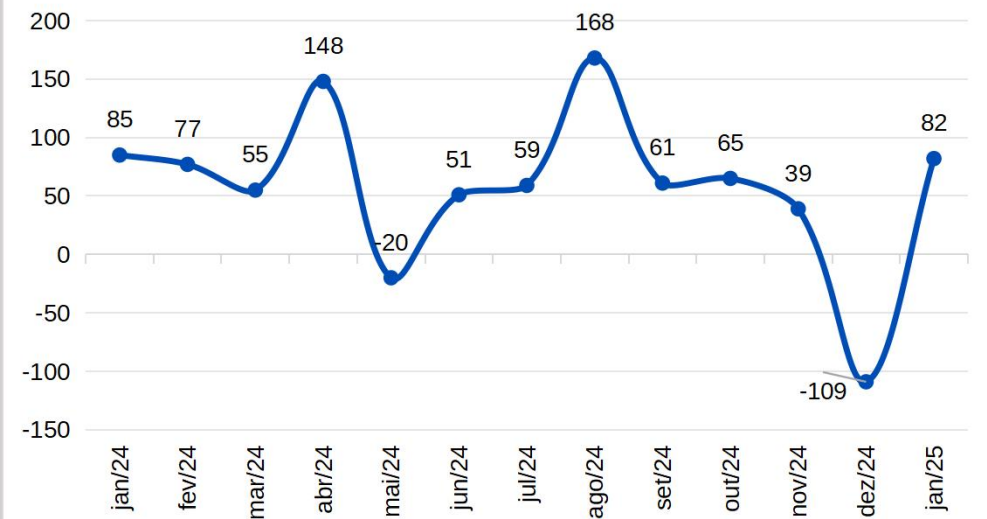



**Tabela 6 - Tocantins: Emprego Formal por Faixa Etária - janeiro de 2025 - com ajustes.**

Faixa etária	janeiro/2025 - com ajustes		
	Admissão	Desligamentos	Saldo
Até 17 anos	459	215	244
18 a 24 anos	4.379	3.568	811
25 a 29 anos	2.336	2.227	109
30 a 39 anos	3.026	2.816	210
40 a 49 anos	1.733	1.554	179
50 a 64 anos	626	616	10
65 anos ou mais	39	38	1
<b>Total</b>	<b>12.598</b>	<b>11.034</b>	<b>1.564</b>

---

Fonte: Ministério do Trabalho, Novo Caged – SEPRT/ME.

**Tabela 7 - Tocantins: Saldo do Emprego Formal por Faixa Etária, de setembro de 2023 a janeiro de 2025, com ajustes**

Faixa Etária	2024												2025
	jan	fev	mar	abr	mai	jun	jul	ago	set	out	nov	dez	jan
Até 17 anos	177	369	262	250	232	112	334	149	216	278	197	44	244
18 a 24 anos	662	1.188	697	694	610	735	416	856	894	660	516	-585	811
25 a 29 anos	106	287	-19	193	-64	47	-51	75	126	151	12	-525	109
30 a 39 anos	251	341	25	112	-81	-122	-246	58	-34	108	-224	-873	210
40 a 49 anos	215	167	105	126	-27	-12	-151	101	-22	146	-195	-576	179
50 a 64 anos	47	-59	-45	80	-79	20	-47	-39	-21	71	-138	-383	10
65 anos ou mais	-23	-13	-13	-13	-12	-16	-12	-11	-21	-15	-13	-32	1
<b>Total</b>	<b>1.435</b>	<b>2.280</b>	<b>1.012</b>	<b>1.442</b>	<b>579</b>	<b>764</b>	<b>243</b>	<b>1.189</b>	<b>1.138</b>	<b>1.399</b>	<b>155</b>	<b>-2.930</b>	<b>1.564</b>

Fonte: Ministério do Trabalho, Novo Caged – SEPRT/ME.

**Tabela 8 - Tocantins: Emprego Formal por Grau de Instrução - janeiro de 2025 - com ajustes.**

Grau de instrução	janeiro/2025 - com ajuste		
	Admitidos	Desligados	Saldo
Analfabeto	39	66	-27
Fundamental Incompleto	698	684	14
Fundamental Completo	476	478	-2
Médio Incompleto	875	874	1
Médio Completo	9.090	7.562	1.528
Superior Incompleto	474	439	35
Superior Completo	946	931	15
<b>Total</b>	<b>12.598</b>	<b>11.034</b>	<b>1.564</b>

---

Fonte: Ministério do Trabalho, Novo Caged – SEPR/ME.

**Tabela 9 - Tocantins: Saldo de Emprego Formal por Grau de Instrução, de janeiro de 2024 a janeiro de 2025 - com ajustes**

Atividades Econômicas	2024												2025
	jan	fev	mar	abr	mai	jun	jul	ago	set	out	nov	dez	jan
Analfabeto	20	6	-3	-2	-30	1	5	5	-25	2	-14	-10	-27
Fundamental Incompleto	73	183	10	-30	-84	89	-33	-60	-43	57	-140	-239	14
Fundamental Completo	66	78	-25	17	-38	-47	-29	-40	-6	19	-117	-152	-2
Médio Incompleto	68	306	124	117	93	5	218	44	192	265	82	-288	1
Médio Completo	1.165	1.388	787	1.282	572	782	327	1.035	862	979	304	-1.788	1.528
Superior Incompleto	-3	95	45	35	65	63	-68	34	93	47	53	-84	35
Superior Completo	46	224	74	23	1	-129	-177	171	65	30	-10	-369	15
<b>Total</b>	<b>1.435</b>	<b>2.280</b>	<b>1.012</b>	<b>1.442</b>	<b>579</b>	<b>764</b>	<b>243</b>	<b>1.189</b>	<b>1.138</b>	<b>1.399</b>	<b>158</b>	<b>-2.930</b>	<b>1.564</b>

Fonte: Ministério do Trabalho, Novo Caged – SEPRT/ME.

**Tabela 10 - Tocantins: Emprego Formal por Grupo de Ocupação, com ajustes - janeiro de 2025**

Grande grupo	janeiro/2024		
	Admitidos	Desligados	Saldo
Trabalhadores em Serviço de Reparação e Manutenção	256	201	55
Trabalhadores da Produção de Bens e Serviços Industriais <sup>(8)</sup>	350	346	4
Trabalhadores da Produção de Bens e Serviços Industriais <sup>(7)</sup>	2.740	2.145	595
Trabalhadores Agropecuários, Florestais e da Pesca	1.412	1.128	284
Trabalhadores dos Serviços, Vendedores do Comércio em Lojas e Mercados	3.630	3.337	293
Trabalhadores de Serviços Administrativos	2.550	2.368	182
Técnicos de Nível Médio	852	666	186
Profissionais das Ciências e das Artes	575	590	-15
Membros Superiores do Poder Público, Dirigentes de Organizações de Interesse Público e de Empresas, Gerentes	221	242	-21
Não Identificado	12	11	1
<b>Total</b>	<b>12.598</b>	<b>11.034</b>	<b>1.564</b>

Fonte: Ministério do Trabalho, Novo Caged – SEPRT/ME.

Notas:

(7) Trabalhadores da Indústria Extrativa e da Construção Civil; Transformação de Metais e de Compósitos; Fabricação de Instalação Eletroeletrônica; Montadores de Aparelhos e Instrumentos de Precisão e Musicais; Joalheiros, Vidreiros, Ceramistas e Afins; Indústria Têxtil, do Curtimento, do Vestuário e das Artes Gráficas; Indústrias de Madeira e do Mobiliário; Funções Transversais; Artesanato.

(8) Trabalhadores em Indústrias de Processamento Contínuos e Outras Indústrias; Instalação de Siderúrgicas e de Materiais de Construção; Instalação e Máquinas de Fabricação de Celulose e Papel; Fabricação de Alimentos, Bebidas e Fumo; Operações de Produção, Captação, Tratamento e Distribuição (Energia, Água e Utilidades), Operações de Outras Instalações Industriais;



**Gráfico 6 - Tocantins: Saldo de Emprego Formal por Faixa Etária - janeiro de 2025 - com ajustes**

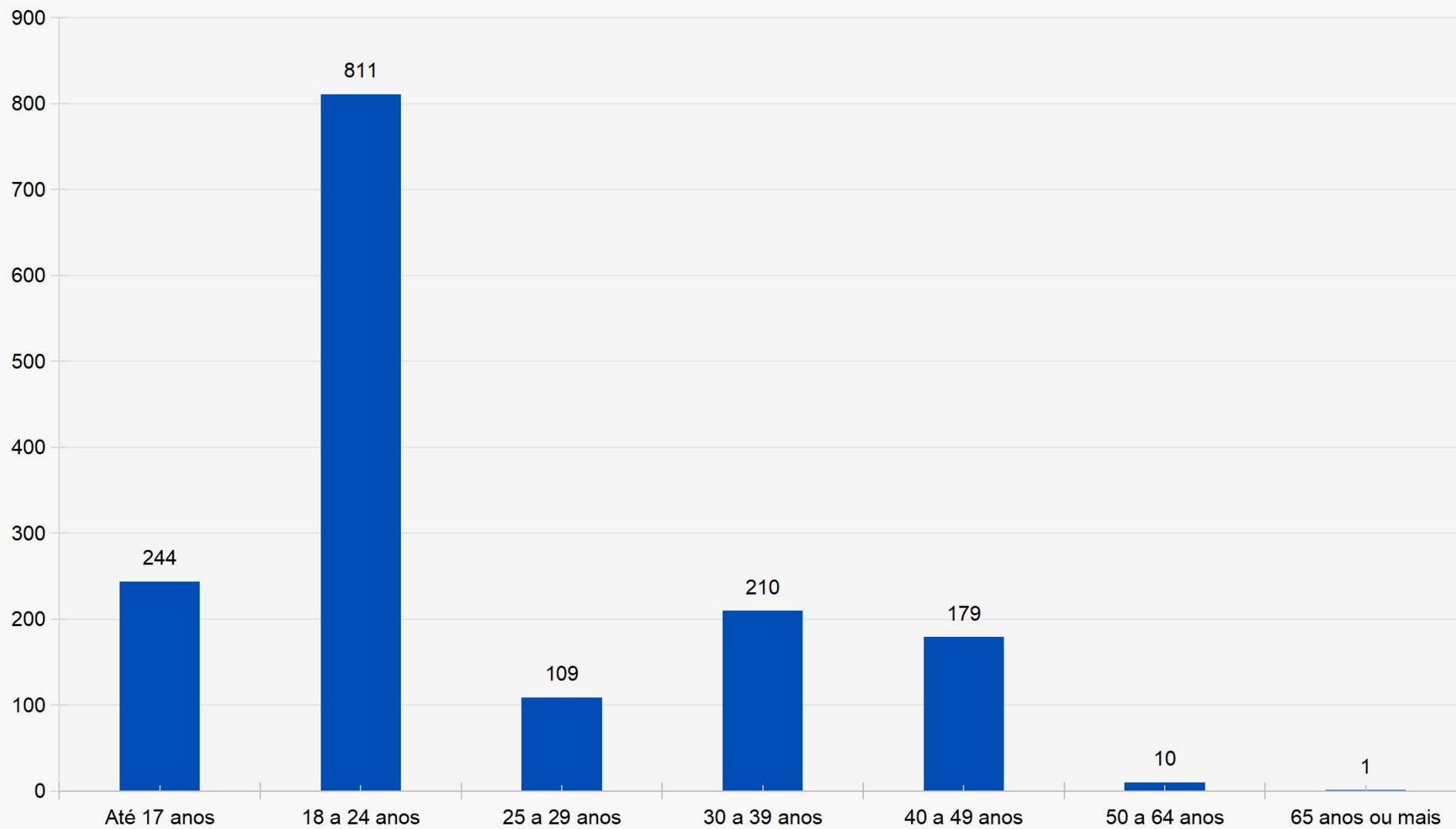



**Gráfico 7 - Tocantins: Saldo de Emprego Formal por Faixa Etária - janeiro 2025**

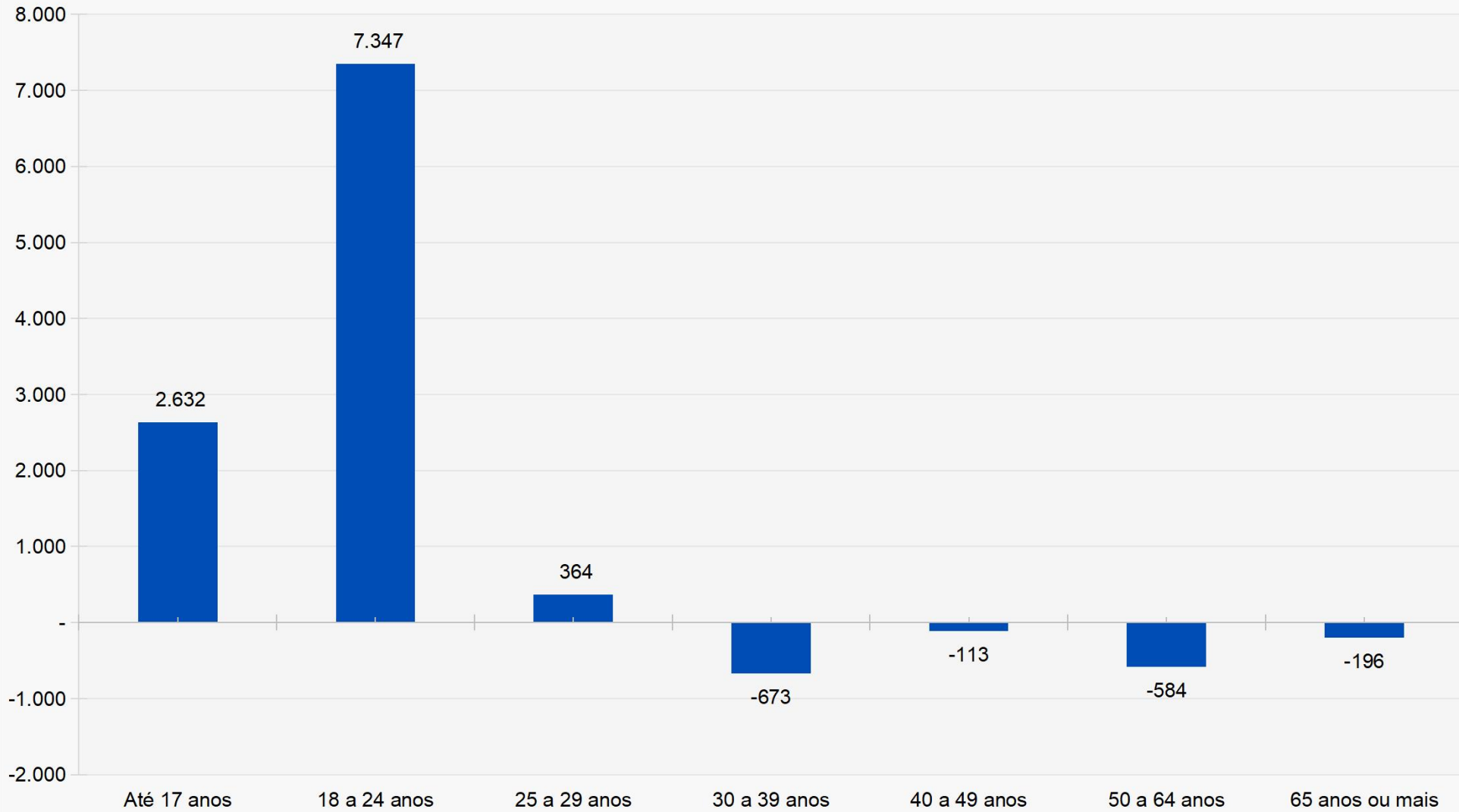



**Gráfico 8 - Tocantins: Saldo de Emprego Formal por Grau de Instrução - janeiro de 2025 com ajustes**

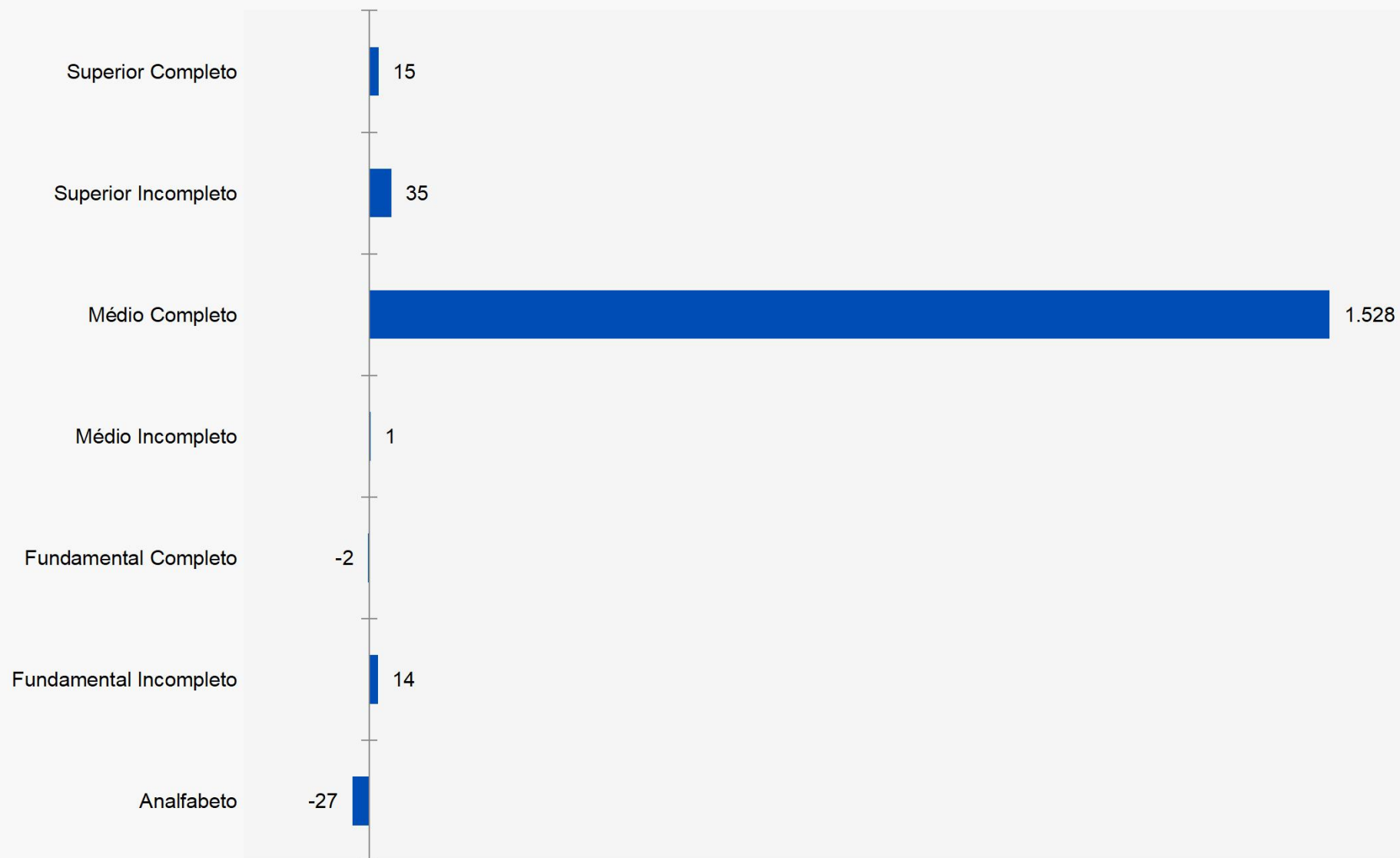



**Gráfico 10 - Tocantins: Saldo de Emprego Formal por Grupo de Ocupação - janeiro de 2025, com ajuste**

**Tabela 11 - Tocantins: salário médio real de admissão do meses**

Mês	Salário	Varição em relação ao mês anterior (%)
jan/24	R\$ 1.933,40	-
fev/24	R\$ 1.902,73	-1,59
mar/24	R\$ 1.819,00	-4,40
abr/24	R\$ 1.885,40	3,65
mai/24	R\$ 1.840,51	-2,38
jun/24	R\$ 1.908,40	3,69
jul/24	R\$ 1.870,96	-1,96
ago/24	R\$ 1.868,34	-0,14
set/24	R\$ 1.850,67	-0,95
out/24	R\$ 1.828,79	-1,18
nov/24	R\$ 1.814,88	-0,76
dez/24	R\$ 1.845,12	1,67
jan/25	R\$ 1.925,97	4,38

Fonte: Ministério do Trabalho, Novo Caged – SEPRT/ME.

Nota : 1 - Pode haver alterações nos resultados devido ao ajuste realizado pelo próprio órgão.  
2 - O Estoque é a quantidade total de vínculos celetistas ativos no mês de referência.  
3 - Acumulado dos últimos 12 meses (janeiro a dezembro de 2025)

**Tabela 12 - Tocantins: Admissões, Desligamentos e Saldo de Emprego Formal por Município em janeiro de 2025, série com ajuste.**

(continua)

Município	janeiro/2025			
	Estoque	Admissões	Desligamentos	Saldos
Abreulândia	173	18	14	4
Aguiarnópolis	1.440	54	61	-7
Aliança do Tocantins	514	23	23	0
Almas	1.085	47	72	-25
Alvorada	1.853	115	74	41
Ananás	474	20	27	-7
Angico	105	2	1	1
Aparecida do Rio Negro	404	36	27	9
Aragominas	211	7	10	-3
Araguacema	451	9	12	-3
Araguacu	1.125	62	53	9
Araguaina	39.410	1.963	1.856	107
Araguana	341	21	8	13
Araguatins	2.986	143	140	3
Arapoema	613	19	19	0
Arraias	688	27	26	1
Augustinópolis	1.697	110	64	46
Aurora do Tocantins	75	0	2	-2
Axixa do Tocantins	302	11	12	-1
Babaculândia	768	24	15	9
Bandeirantes do Tocantins	674	21	34	-13
Barra do Ouro	136	1	9	-8
Barroândia	256	8	11	-3
Bernardo Sayão	284	9	7	2
Bom Jesus do Tocantins	199	21	11	10
Brasilândia do Tocantins	135	5	4	1
Brejinho de Nazaré	352	14	14	0
Buriti do Tocantins	219	7	7	0
Cachoeirinha	58	22	3	19
Campos Lindos	1.220	110	49	61
Cariri do Tocantins	1.238	66	58	8
Carmolândia	183	10	14	-4
Carrasco Bonito	30	0	1	-1

**Tabela 12 - Tocantins: Admissões, Desligamentos e Saldo de Emprego Formal por Município em janeiro de 2025, série com ajuste.**

(continua)

Município	janeiro/2025			
	Estoque	Admissões	Desligamentos	Saldos
Caseara	1.003	79	32	47
Centenario	55	4	1	3
Chapada da Natividade	289	8	4	4
Chapada de Areia	77	3	4	-1
Colinas do Tocantins	4.197	223	183	40
Colmeia	671	25	21	4
Combinado	216	10	6	4
Conceicao do Tocantins	211	2	10	-8
Couto de Magalhaes	448	33	8	25
Cristalândia	472	25	13	12
Crixas do Tocantins	96	4	2	2
Darcinopolis	856	20	39	-19
Dianopolis	2.306	132	99	33
Divinopolis do Tocantins	781	43	64	-21
Dois Irmaos do Tocantins	499	31	25	6
Duere	900	30	26	4
Esperantina	68	2	5	-3
Fatima	353	23	23	0
Figueiropolis	490	24	27	-3
Filadelfia	308	10	8	2
Formoso do Araguaia	2.280	152	94	58
Fortaleza do Tabocao	420	9	26	-17
Goianorte	242	9	7	2
Goiatins	529	33	24	9
Guarai	3.087	176	129	47
Gurupi	16.834	827	796	31
Ipueiras	91	1	7	-6
Itacaja	237	11	13	-2
Itaguatins	205	8	8	0
Itapiratins	171	8	5	3
Itapora do Tocantins	269	10	11	-1
Jau do Tocantins	188	2	10	-8
Juarina	75	2	2	0

**Tabela 12 - Tocantins: Admissões, Desligamentos e Saldo de Emprego Formal por Município em janeiro de 2025, série com ajuste.**

(continua)

Município	janeiro/2025			
	Estoque	Admissões	Desligamentos	Saldos
Lagoa da Confusao	2.366	81	129	-48
Lagoa do Tocantins	98	2	11	-9
Lajeado	327	15	24	-9
Lavandeira	41	4	2	2
Lizarda	156	10	3	7
Luzinopolis	76	6	5	1
Marianopolis do Tocantins	664	46	26	20
Mateiros	386	20	28	-8
Maurilandia do Tocantins	108	6	3	3
Miracema do Tocantins	2.246	129	92	37
Miranorte	1.501	114	76	38
Monte do Carmo	546	21	20	1
Monte Santo do Tocantins	122	8	10	-2
Muricilandia	254	9	18	-9
Natividade	985	18	33	-15
Nazare	88	4	2	2
Nova Olinda	1.335	43	35	8
Nova Rosalandia	257	26	14	12
Novo Acordo	426	25	37	-12
Novo Alegre	36	1	2	-1
Novo Jardim	99	1	7	-6
Oliveira de Fatima	44	5	3	2
Palmas	109.730	4.744	4.042	702
Palmeirante	416	51	57	-6
Palmeiras do Tocantins	140	1	9	-8
Palmeiropolis	881	43	48	-5
Paraiso do Tocantins	9.832	633	508	125
Parana	535	29	35	-6
Pau D Arco	261	5	7	-2
Pedro Afonso	2.417	138	94	44
Peixe	1.004	44	33	11
Pequizeiro	217	6	8	-2
Pindorama do Tocantins	50	7	20	-13

**Tabela 12 - Tocantins: Admissões, Desligamentos e Saldo de Emprego Formal por Município em janeiro de 2025, série com ajuste.**

(continua)

Município	janeiro/2025			
	Estoque	Admissões	Desligamentos	Saldos
Piraque	346	13	18	-5
Pium	925	89	51	38
Ponte Alta do Bom Jesus	201	24	12	12
Ponte Alta do Tocantins	299	14	18	-4
Porto Alegre do Tocantins	112	4	5	-1
Porto Nacional	10.507	601	529	72
Praia Norte	52	4	1	3
Presidente Kennedy	192	14	11	3
Pugmil	224	5	3	2
Recursolandia	179	1	23	-22
Riachinho	128	10	12	-2
Rio da Conceicao	184	14	13	1
Rio dos Bois	332	9	2	7
Rio Sono	199	6	16	-10
Sampaio	33	3	3	0
Sandolandia	356	9	16	-7
Santa Fe do Araguaia	617	32	21	11
Santa Maria do Tocantins	130	3	7	-4
Santa Rita do Tocantins	334	13	19	-6
Santa Rosa do Tocantins	479	25	7	18
Santa Tereza do Tocantins	62	3	2	1
Santa Terezinha do Tocantins	38	2	2	0
Sao Bento do Tocantins	268	16	8	8
Sao Felix do Tocantins	145	10	8	2
Sao Miguel do Tocantins	210	9	3	6
Sao Salvador do Tocantins	129	4	3	1
Sao Sebastiao do Tocantins	110	4	2	2
Sao Valerio da Natividade	233	10	30	-20
Silvanopolis	619	47	19	28
Sitio Novo do Tocantins	292	3	13	-10
Sucupira	189	7	4	3
Taguatinga	927	27	41	-14
Taipas do Tocantins	68	3	4	-1

**Tabela 12 - Tocantins: Admissões, Desligamentos e Saldo de Emprego Formal por Município em janeiro de 2025, série com ajuste.**

(conclusão)

Município	janeiro/2025			
	Estoque	Admissões	Desligamentos	Saldos
Talisma	404	23	23	0
Tocantina	211	9	7	2
Tocantinópolis	2.069	126	85	41
Tupirama	122	22	0	22
Tupiratins	79	11	3	8
Wanderlandia	630	24	31	-7
Xambioa	1.282	66	48	18

Fonte: Ministério do Trabalho, Novo Caged – SEPRT/ME.

Nota : (\*) Estoque é a quantidade total de vínculos celetistas ativos no mês de referência.

## REFERÊNCIAS

BRASIL. Ministério da Economia. CAGED - Cadastro Geral de Empregados e Desempregados. Disponível em <http://trabalho.gov.br/trabalhador-caged>. Acesso em 26 de fevereiro de 2025.

BRASIL. Ministério da Economia. PDET - Programa de Disseminação das Estatísticas do Trabalho. Disponível em <http://pdet.mte.gov.br/caged>. Acesso em 26 de fevereiro de 2025.

BRASIL. Ministério da Economia. Nota Técnica. Substituição da captação dos dados do Caged pelo eSocial. Disponível em <http://pdet.mte.gov.br/caged>. Acesso em 26 de fevereiro de 2025.





GOVERNO DO  
**TOCANTINS**  
TRABALHANDO E CUIDANDO DE **TODOS**

SECRETARIA DO  
**PLANEJAMENTO E ORÇAMENTO**