

2024 **PERFIL SOCIOECONÔMICO MUNICIPAL**

BURITI DO TOCANTINS

SECRETARIA DO
PLANEJAMENTO E ORÇAMENTO



GOVERNO DO
TOCANTINS
TRABALHANDO E CUIDANDO DE TODOS

GOVERNO DO ESTADO DO TOCANTINS

Wanderley Barbosa Castro

Governador

Laurez da Rocha Moreira

Vice-Governador

SECRETARIA DO PLANEJAMENTO E ORÇAMENTO

Sergislei Silva de Moura - Secretário

Secretaria Executiva de Planejamento e Orçamento

José Pedro Dias Leite - Secretário Executivo

Superintendência de Planejamento Governamental

Romildo Leite Dias - Superintendente

Bacharel em Turismo - Especialista em Planejamento Estratégico

Diretoria de Gestão de Informações Territoriais e Socioeconômicas

Rodrigo Sabino Teixeira Borges - Diretor

Bacharel em Geografia - Mestre em Geografia

Gerencia de Informações Socioeconômicas

Geizianne Pereira da Cunha - Gerente

Bacharel em Ciências Econômicas

Equipe Técnica

Ícaro Viera Souza - *Bacharel em Geografia - Mestre em Geografia*

Geizianne Pereira da Cunha - *Bacharel em Ciências Econômicas*

Gleidson Bezerra da Cruz - *Bacharel em Ciências Econômicas*

Thallyta Ferreira Marques - *Técnica em Informática e acadêmica de Ciências Econômicas*

Estagiários

João Pedro Lima de Sá Andrade

Lorenzo Costa Miranda

Luan Philipe Nunes Bequimam

2024 **PERFIL SOCIOECONÔMICO MUNICIPAL**

SECRETARIA DO
PLANEJAMENTO E ORÇAMENTO



GOVERNO DO
TOCANTINS
TRABALHANDO E CUIDANDO DE TODOS

P438 Perfil socioeconômico 2024 – Município de Buriti do Tocantins (livro eletrônico)/
 Organizado por: Secretaria do Planejamento e Orçamento -
SEPLAN – Palmas TO: Unitins, 2024.
 75p.; color.
 39,5 Mb.
 ISBN 978-85-5554-188-9
 1. Perfil. 2. Socioeconômico. 3 Município. 4. Buriti do Tocantins. I. Secretaria
 de Planejamento e Orçamento.

CDD 318.1

CRÉDITOS DE AUTORIA

Banco de Dados

Geizianne Pereira da Cunha
Gleidson Bezerra da Cruz
Thallyta Ferreira Marques
João Pedro Lima de Sá Andrade
Lorenzo Costa Miranda
Luan Philipe Nunes Bequimam

Diagramação

Geizianne Pereira da Cunha
Thallyta Ferreira Marques

Mapas

Ícaro Viera Souza
Ismael de Souza Lino
Maíra de Kássia Pedreira Pereira

Capa

Pâmela Theodoro Gomes – Assessoria de Comunicação SEPLAN/TO
Patrícia Fregonesi – Assessoria de Comunicação SEPLAN/TO

Secretaria do Planejamento e Orçamento (SEPLAN). Superintendência de Planejamento Governamental (SPL). Diretoria de Gestão de Informações Territoriais e Socioeconômicas (DGITS). Gerência de Informações Socioeconômicas (GEFINS). Estado do Tocantins – **Perfil Socioeconômico Municipal**. Palmas: SEPLAN/SPL/DGITS/GEFINS, dezembro/2024.75pg. Organizado por Geizianne Pereira da Cunha e Gleidson Bezerra

Secretaria do Planejamento e Orçamento
Superintendência de Planejamento Governamental
Diretoria de Gestão de Informações Territoriais e Socioeconômicas
Gerência de Informações Socioeconômicas
AANO - Esplanada das Secretarias, S/N, Praça dos Girassóis
CEP: 77.001-002, Palmas - TO
TEL: (63) 3212.4475 – (63) 3212.4479
<http://www.to.gov.br/seplan>

Apresentação

A Secretaria do Planejamento e Orçamento do Estado do Tocantins, por meio da Diretoria de Gestão de Informações Territoriais e Socioeconômicas, tem a satisfação de apresentar a atualização do **Perfil Socioeconômico Municipal**. Esta publicação reúne, de forma sistemática, informações abrangentes referentes ao período de 2018 a 2023, ou aos dados mais recentes disponíveis, sobre os 139 municípios do estado, abordando aspectos históricos, geográficos, demográficos, econômicos, sociais, educacionais, de saúde, saneamento básico, entre outros temas relevantes.

O objetivo deste material é fornecer dados consistentes e de qualidade para subsidiar a tomada de decisões nos setores público e privado. Com isso, busca-se contribuir para o desenvolvimento sustentável e a melhoria das condições estruturais e de qualidade de vida da população tocantinense. Além disso, a publicação é uma ferramenta essencial para a elaboração de planos e projetos voltados para o desenvolvimento socioeconômico, capacitação e fortalecimento da comunidade local.

A produção deste documento é conduzida pela Gerência de Informações Socioeconômicas, que realiza o planejamento, coleta, faz o processamento e análise dos dados provenientes de diversas instituições, como o Instituto Brasileiro de Geografia e Estatística (IBGE), entre outras fontes confiáveis, com o compromisso de organizar e disseminar essas informações de forma clara e acessível.

Esperamos que esta obra seja amplamente utilizada para promover avanços nas áreas de qualidade de vida, preservação ambiental, desenvolvimento econômico e social, educação, saúde. Permanecemos à disposição para esclarecer dúvidas e apoiar o uso adequado deste material rico e esclarecedor, sempre confiantes de que a informação é o caminho para o progresso.

Cordialmente,

Sergislei Silva de Moura

Secretário de Planejamento e Orçamento

Sumário

1	INFORMAÇÕES GERAIS.....	10
1.1	Histórico.....	11
1.2	Limites Intermunicipais.....	11
2	ASPECTOS FÍSICOS.....	12
2.1	Área Territorial, Altitude, Bioma e Coordenadas Geográficas.....	13
2.1	Localização Geográfica.....	13
2.2	Pedologia.....	14
2.3	Relevo.....	15
2.4	Uso da Terra - 2015.....	16
3	ASPECTOS DEMOGRÁFICOS.....	17
3.1	População Residente, Densidade Demográfica, Taxa de Urbanização e Taxa de Crescimento Anual – 1991, 2000, 2010 e 2022.....	18
3.2	População Residente, por Situação do Domicílio e Sexo – 1991, 2000, 2010 e 2022.....	19
3.3	População Residente por Cor ou Raça – 1991, 2000, 2010 e 2022.....	19
3.4	População Residente por Faixa Etária e Sexo – 1991, 2000, 2010 e 2022.....	20
3.5	Indicadores de Longevidade, Mortalidade e Fecundidade - 1991, 2000, 2010 e 2022.....	21
3.6	Domicílios e Moradores – 1991, 2000, 2010 e 2022.....	21
3.7	Domicílios particulares permanentes ocupados, por tipo de domicílio – 1991, 2000, 2010 e 2022.....	21
3.8	Eleitores inscritos e aptos, por sexo – 2016 a 2024.....	22
3.9	Número de Eleitores inscritos e aptos, por faixa etária e sexo – 2016 a 2024.....	23
3.10	Número de Eleitores inscritos e aptos, por grau de instrução e sexo – 2024.....	24
4	INDICADORES SOCIAIS.....	25
4.1	IDHM - Índice de Desenvolvimento Humano Municipal – 1991, 2000 e 2010.....	26
4.2	Famílias com rendimento mensal familiar até ¼ do salário-mínimo (pobreza extrema), até meio salário (pobreza absoluta) e até 1 salário-mínimo (pobreza) – 2000 e 2010.....	27
4.3	Domicílios particulares permanentes, por classes de rendimento nominal mensal domiciliar per capita – 1991, 2000 e 2010.....	27

4.4	Porcentagem da renda apropriada por estratos da população – 1991, 2000 e 2010.....	27
4.5	Número e valor médio pago as famílias atendidas pelo programa Bolsa Família – 2019 a 2023.....	28
4.6	Número de pessoas elegíveis e valor pago pelo Auxílio Emergencial – 2021 a 2022.....	28
5	ASPECTOS ECONÔMICOS.....	29
5.1	Produto Interno Bruto (PIB) e PIB <i>per capita</i> a preços correntes e Colocação do PIB no Estado – 2017 a 2021.....	30
5.2	Valor Adicionado Bruto (VAB), a preços correntes, por setor de atividade – 2017 a 2021.....	31
5.3	Número de empresas, por porte – 2023 e 2024.....	31
5.4	Número de empresas, por setor econômico - 2023 e 2024.....	32
5.5	Número de optantes pelo MEI - Microempreendedor Individual – 2019 a 2023.....	32
5.6	Estoque, admissões, desligamentos e saldos do Emprego Formal, com ajuste – 2020 a 2023.....	33
5.7	Estoque de Empregos Formais segundo setor de atividade econômica – 2022.....	35
5.8	Estoque de Empregos Formais por nível de escolaridade – 2022.....	35
5.9	Estoque de Empregos Formais por faixa etária – 2022.....	35
5.10	Balança Comercial – 2019 a 2023.....	36
5.11	Estrutura Fundiária – 2006 a 2017.....	36
5.12	Condição Legal das Terras – 2006 e 2017.....	37
5.13	Utilização das terras nos estabelecimentos, por tipo de utilização – 2006 e 2017.....	38
5.14	Produção agrícola - área colhida – 2019 a 2023.....	39
5.15	Produção agrícola – produção – 2019 a 2023.....	39
5.16	Efetivo de rebanhos – 2019 a 2023.....	40
5.17	Principais produtos de origem animal – 2019 a 2023.....	41
5.18	Produtos da aquicultura, por tipo de produto – 2019 a 2023.....	41
5.19	Número de financiamentos concedidos a produtores e cooperativas – 2019 a 2023.....	41
5.20	Transferências Constitucionais, em reais – 2019 a 2023.....	42
5.21	Repasse da Arrecadação de ICMS e IPVA, em reais – 2019 a 2023.....	42
5.22	Frota de Veículos – 2019 a 2023.....	43
5.23	Número de consumidores de energia elétrica, por classe – 2019 a 2023.....	43

5.24	Consumo de energia elétrica, por classe – 2019 a 2023.....	43
6	EDUCAÇÃO.....	44
6.1	Taxa de Alfabetização (%) das pessoas de 15 anos ou mais de idade, por sexo – 2000, 2010 e 2022.....	45
6.2	Taxa de Alfabetização (%) das pessoas de 15 anos ou mais de idade, por faixa etárias – 2000, 2010 e 2022	45
6.3	Número de matrículas por dependência administrativa – 2018 a 2023.....	46
6.4	Número de matrículas por tipo de ensino – 2018 a 2023.....	46
6.5	Número de matrículas por tipo de ensino e dependência administrativa – 2018 a 2023.....	47
6.6	Número de docentes por tipo de ensino e dependência administrativa – 2018 a 2023	47
6.7	Número de estabelecimentos por tipo de ensino e dependência administrativa – 2023.....	48
6.8	Índice de Desenvolvimento da Educação Básica (IDEB) dos anos iniciais – 2013 a 2023.....	48
6.9	Índice de Desenvolvimento da Educação Básica (IDEB) dos anos finais – 2018 a 2023.....	49
6.10	Índice de Desenvolvimento da Educação Básica (IDEB) do ensino médio – 2018 a 2023.....	49
6.11	Taxa de abandono por ensino e dependência administrativa – 2023.....	49
6.12	Taxa de aprovação por ensino e dependência administrativa – 2023.....	50
6.13	Taxa de reprovação por ensino e dependência administrativa – 2023.....	50
6.14	Taxa de distorção idade/série por nível ensino e dependência administrativa – 2023.....	50
6.15	Números de instituições que ministram o ensino superior, cursos em atividade e modalidade, segundo municípios do Tocantins – 2023	50
7	SAÚDE.....	51
7.1	Números de estabelecimentos de saúde – 2019 a 2023.....	52
7.2	Número de profissionais na área da saúde – 2019 a 2023.....	53
7.3	Número de equipamentos existentes – 2019 a 2023.....	53
7.4	Número de leitos de internação hospitalar – 2020 a 2024.....	53
7.5	Número de nascidos vivos e óbitos, por sexo – 2018 a 2022.....	53
7.6	Número de nascidos vivos, por sexo e por faixa etária da mãe – 2018 a 2022.....	54
7.7	Número de óbitos por faixa etária – 2018 a 2022.....	54
7.8	Número de óbitos por causa morte – 2018 a 2022.....	55

7.9	Taxa de mortalidade infantil (por mil nascidos vivos) – 2020 a 2022.....	56
7.10	Imunização em menores de um ano – 2020 a 2022.....	56
7.11	Número de casos confirmados de Chikunguya, Zika Vírus e Dengue – 2020 a 2024.....	56
7.12	Número de casos confirmados, por tipo de doença – 2019 a 2023.....	57
7.13	Acidentes com animais peçonhentos – 2019 a 2023.....	57
8	SANEAMENTO BÁSICO.....	58
8.1	Número de domicílios particulares permanentes, por forma de abastecimento de água – 1991, 2000, 2010 e 2021.....	59
8.2	Domicílios particulares permanentes, por existência e número de banheiros de uso exclusivo do domicílio – 1991, 2000, 2010 e 2021.....	59
8.3	Número de domicílios particulares permanentes, por existência de banheiro ou sanitário e tipo de esgotamento sanitário – 1991, 2000, 2010 e 2021.....	60
8.4	Domicílios particulares permanentes, por destino do lixo – 1991, 2000, 2010 e 2021.....	61
9	SERVIÇOS E EQUIPAMENTOS URBANOS.....	62
9.1	Distribuição das agências bancárias e postos de atendimentos bancários, casas lotéricas, e agências de correios, em funcionamento – 2021 a 2024.....	63
9.2	Quantitativos de estação Rádio Base (ERB) por operadora – 2024.....	63
9.3	Dados de cobertura móvel, por tipo de tecnologia – 2024.....	64
9.4	Número de acessos a telefonia fixa e móvel – 2019 a 2023.....	64
9.8	Número de acessos a banda larga fixa e TV por assinatura.....	64
10	MEIO AMBIENTE.....	65
10.1	Foco de queimadas – 2014 a 2023.....	66
10.2	Manejo de resíduos sólidos – 2018 a 2022.....	66
	REFERÊNCIAS.....	67
	ANEXO.....	72

1 | INFORMAÇÕES GERAIS

SECRETARIA DO
PLANEJAMENTO E ORÇAMENTO



GOVERNO DO
TOCANTINS
TRABALHANDO E CUIDANDO DE TODOS

1 | Informações Gerais

1.1 | Histórico

O município de Buriti do Tocantins está situado no extremo norte do Estado (Bico do Papagaio), à margem esquerda do rio Tocantins. Foi desmembrado do município de São Sebastião do Tocantins, ao qual estão ligados os laços históricos de sua origem.

A primeira eleição para prefeito do Município ocorreu em 16 de abril de 1989, sendo eleito Cóbias Ferreira Amorim. O Município denominava-se Buriti do Norte, mas com a criação do Estado e por força do Decreto Legislativo nº 01, Artigo 4º, publicado no D.O./TO, do dia 01 de janeiro de 1989, passou à denominação de Buriti do Tocantins.

Fundação do Município:	1964	Instalação do Município:	03 de janeiro de 1988
Fundador:	José Ary de Brito Chaves, Joaquim Pereira da Silva e Jessé Gonzaga De	Gentílico:	Buritinense
Distância Rodoviária da Capital:	643 km	Município-mãe:	São Sebastião do Tocantins
Padroeiro:	Nossa Senhora do Perpétuo Socorro (16 de julho)	Distrito(s):	-

1.2 | Limites Intermunicipais

Norte:	Estado do Maranhão	Sul:	Augustinópolis e Araguatins
Leste:	Carrasco Bonito	Oeste:	São Sebastião do Tocantins

2 | ASPECTOS FÍSICOS

SECRETARIA DO
PLANEJAMENTO E ORÇAMENTO



GOVERNO DO
TOCANTINS
TRABALHANDO E CUIDANDO DE TODOS

2 | Aspectos Físicos

2.1 Área Territorial Total, Altitude, Bioma e Coordenadas Geográficas

Área (km²)	Altitude Média da Sede Municipal (m)	Bioma	Coordenadas Geográficas da Sede Municipal	
			Latitude S	Longitude O
253	205	Cerrado e Amazônia	-05°18'56"	48°13'45"

LOCALIZAÇÃO GEOGRÁFICA DE BURITI DO TOCANTINS

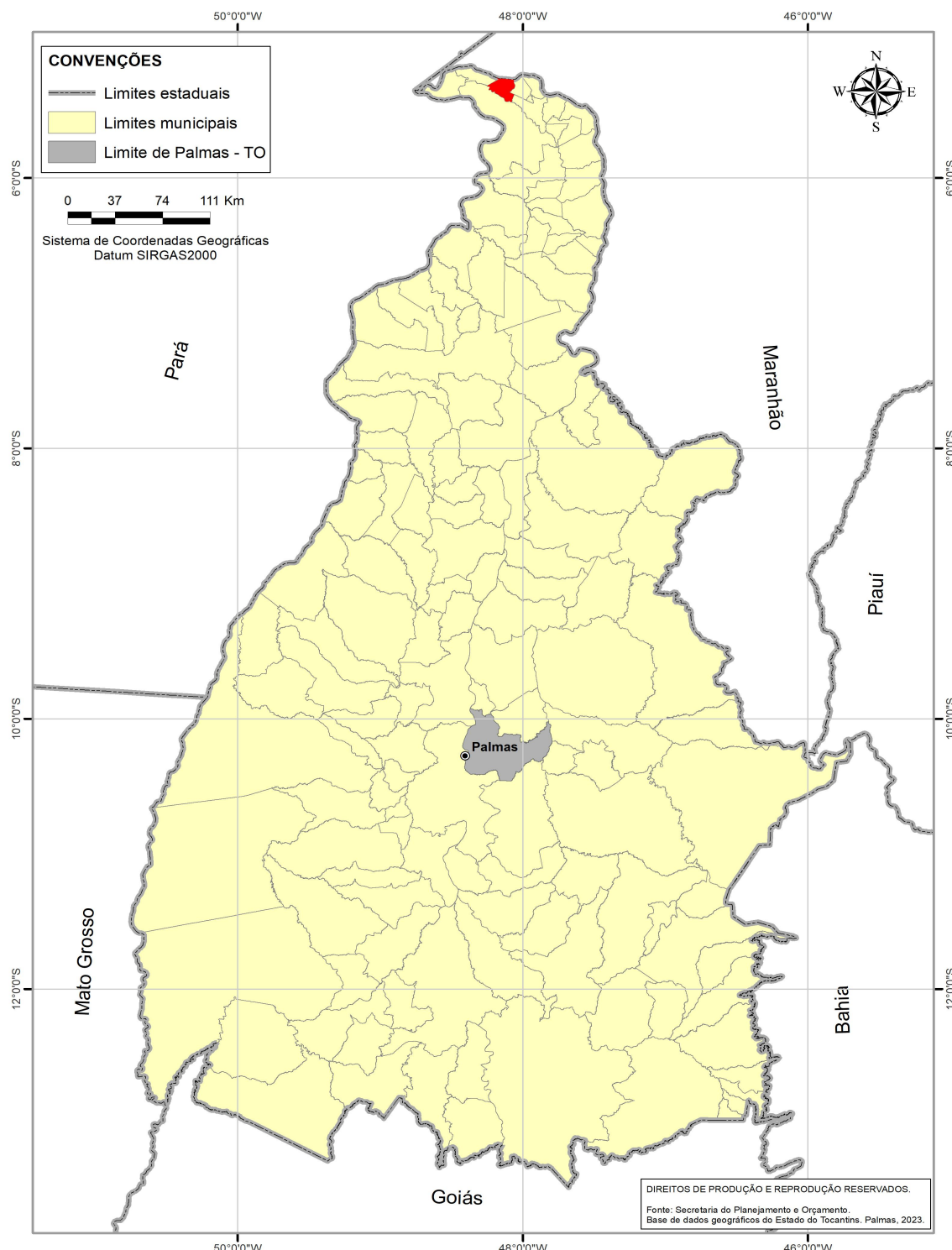

SECRETARIA DO PLANEJAMENTO E ORÇAMENTO - SEPLAN. 2023. Superintendência de Planejamento Governamental. Diretoria de Gestão de Informações Territoriais e Socioeconômicas (DGITS). Gerência de Zoneamento Territorial (GZT). Base de Dados Geográficos do Tocantins - atualização 2023. Palmas, SEPLAN/GZT, 2022. CD-ROM. (Atualização de arquivos em escala 1:1.000.000 da Base de Dados Geográficos do Tocantins). Organizado por Paulo Augusto Barros de Sousa.

2 | Aspectos Físicos

PEDOLOGIA

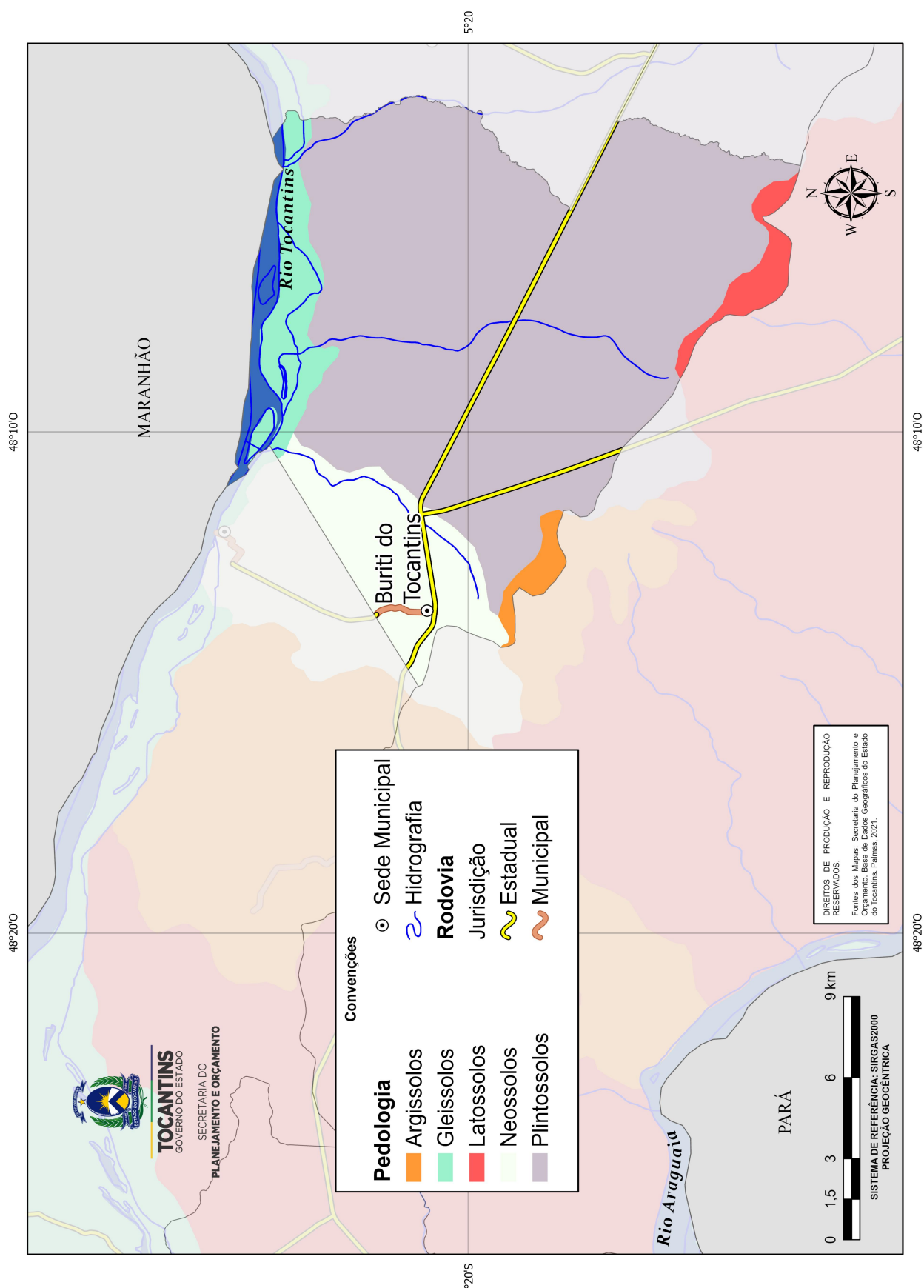

2 | Aspectos Físicos

RELEVO

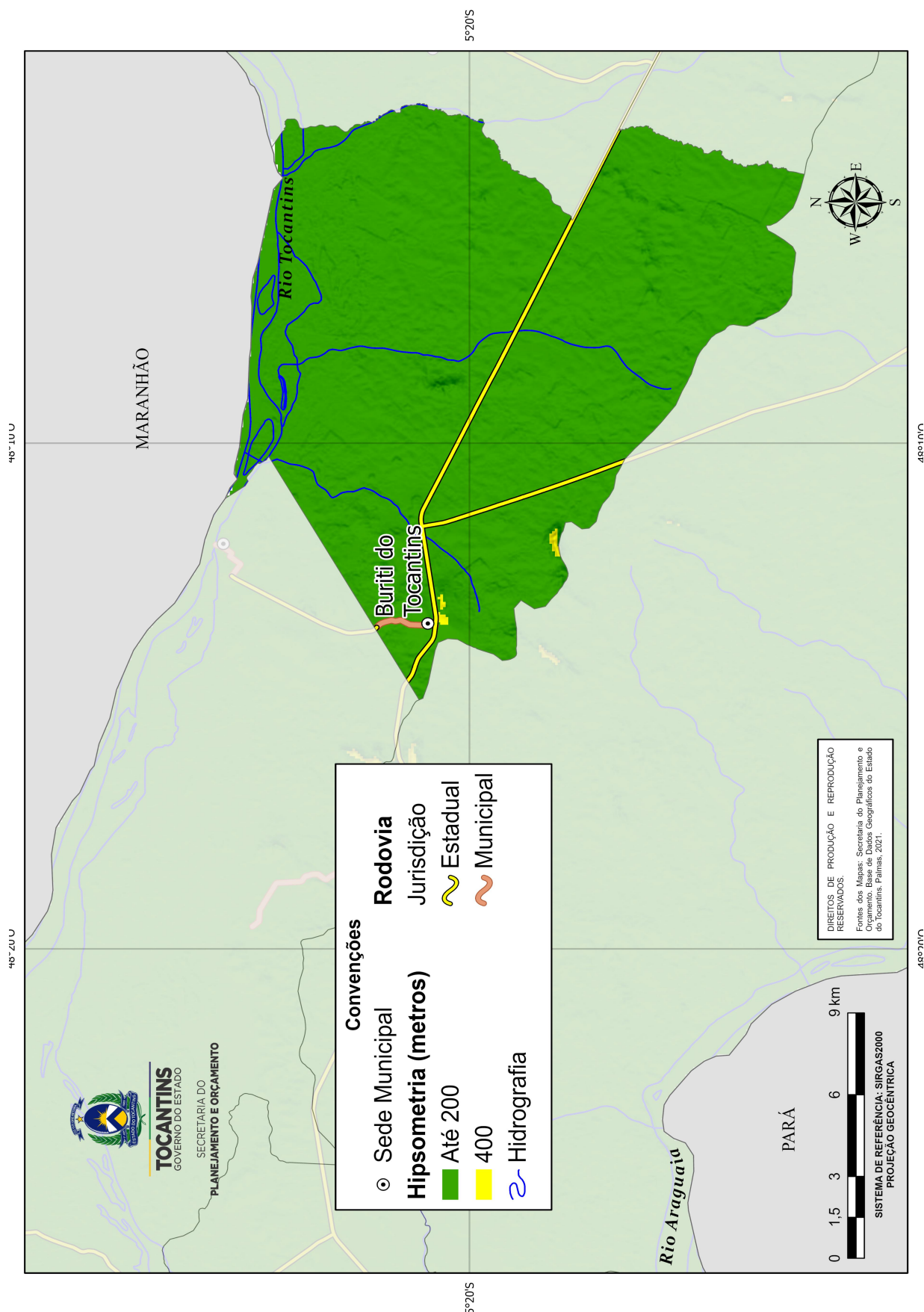

2 | Aspectos Físicos

USO DA TERRA - 2015

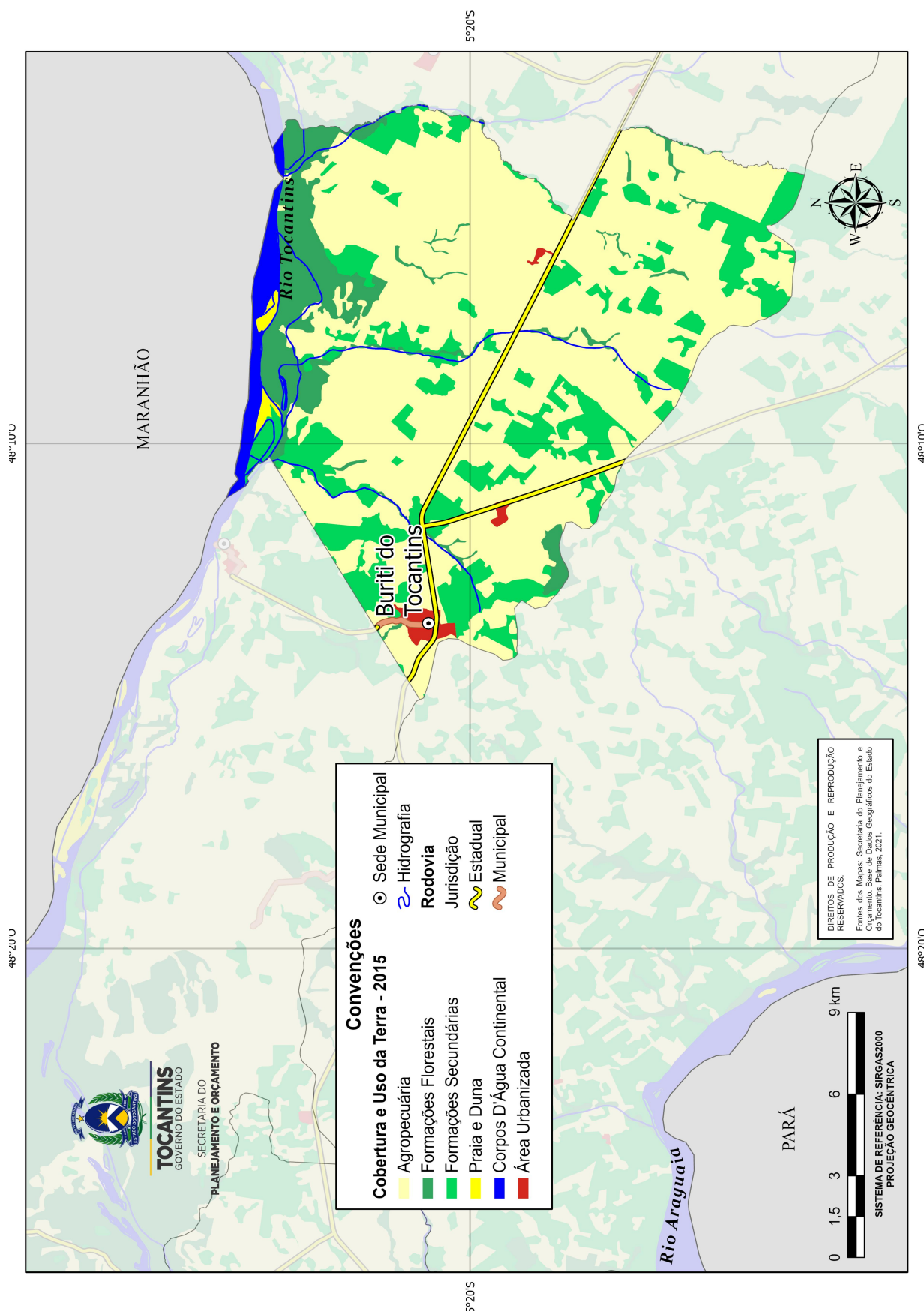

SECRETARIA DO PLANEJAMENTO E ORÇAMENTO - SEPLAN. 2023. Superintendência de Planejamento Governamental. Diretoria de Gestão de Informações Territoriais e Socioeconômicas (DGITS). Gerência de Zoneamento Territorial (GZT). Base de Dados Geográficos do Tocantins - atualização 2023. Palmas, SEPLAN/GZT, 2022. CD-ROM. (Atualização de arquivos em escala 1:1.000.000 da Base de Dados Geográficos do Tocantins). Organizado por Paulo Augusto Barros de Sousa.

3 | ASPECTOS DEMOGRÁFICOS

SECRETARIA DO
PLANEJAMENTO E ORÇAMENTO



GOVERNO DO
TOCANTINS
TRABALHANDO E CUIDANDO DE TODOS

3 | Aspectos Demográficos

3.1 - População Residente, Densidade Demográfica, Taxa de Urbanização e Taxa de Crescimento Anual - 1991, 2000, 2010 e 2022

Indicador	1991	2000	2010	2022
População (número de pessoas)	8.038	7.842	9.768	10.307
Taxa média geométrica de crescimento anual	-	-0,2%	2,2%	0,4%
Participação na população do Tocantins	0,9%	0,7%	0,7%	0,7%
Ranking da população do Tocantins	38º	35º	28º	26º
Densidade Demográfica (habitantes/Km²)	31,8	31,0	38,8	40,8
Taxa de urbanização (%)	65,5%	78,0%	76,3%	76,6%

Fonte: IBGE - Instituto Brasileiro de Geografia e Estatística, Censos Demográficos
Elaboração: SEPLAN/TO, Gerência de Informações Socioeconômicas

Gráfico 3.1 - População residente (em número de pessoas) - 1991 a 2022



Gráfico 3.2 - Taxa média geométrica de crescimento anual (%) -1991 a 2022



3 | Aspectos Demográficos

3.2 - População Residente, por Situação do Domicílio e Sexo - 1991, 2000, 2010 e 2022

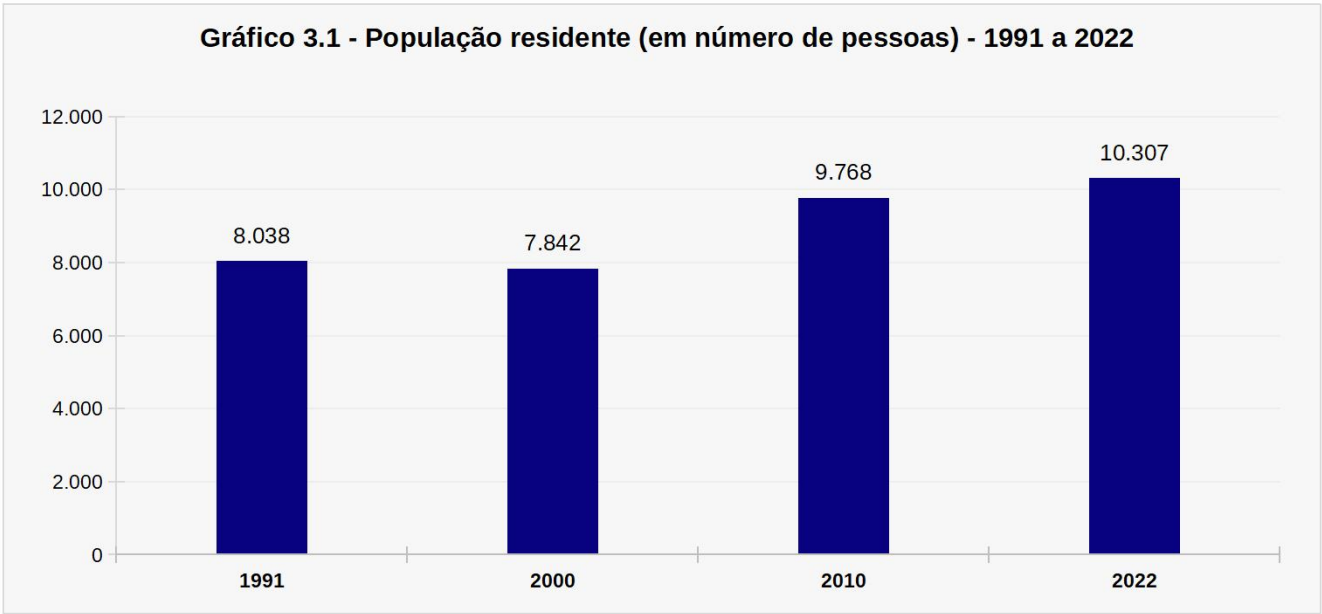
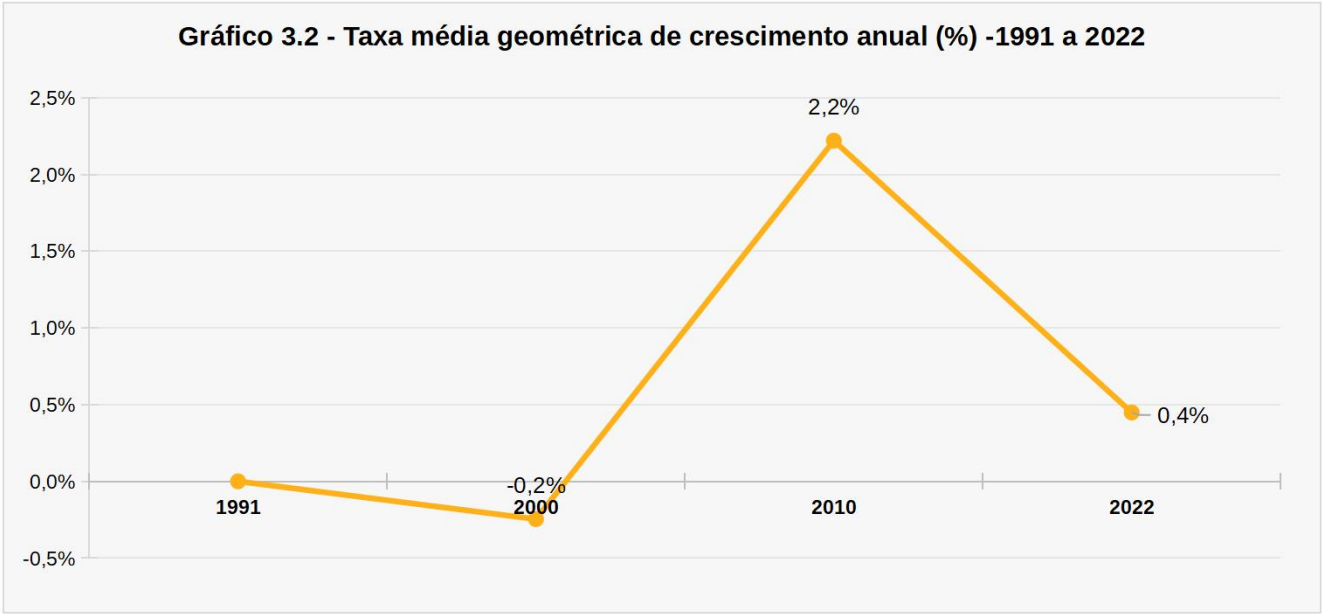
População por Situação do Domicílio e Sexo	1991	2000	2010	2022
População Total	8.038	7.842	9.768	10.307
População Urbana	5.263	6.116	7.454	7.900
Homens	2.578	3.057	3.725	x
Mulheres	2.685	3.059	3.729	x
População Rural	2.775	1.726	2.314	2.407
Homens	1.443	864	1.214	x
Mulheres	1.332	862	1.100	x

Fonte: IBGE - Instituto Brasileiro de Geografia e Estatística, Censos Demográficos

Elaboração: SEPLAN-TO, Gerência de Informações Socioeconômicas

Nota: (X) Até o lançamento deste trabalho o IBGE não divulgou os resultados da população urbana e rural.

3.3 - População Residente por Cor ou Raça - 1991, 2000, 2010 e 2022

População Residente	1991	2000	2010	2022
Branca	1.438	2.264	2.013	1.771
Parda	5.496	5.351	6.325	7.304
Preta	978	222	1.175	1.209
Indígena	-	4	26	21
Amarela	80	-	229	2
Sem Declaração	45	-	-	-

Fonte: IBGE - Instituto Brasileiro de Geografia e Estatística, Censos Demográficos

Elaboração: SEPLAN-TO, Gerência de Informações Socioeconômicas

Gráfico 3.3 - População residente, por cor ou raça - 1991 a 2022

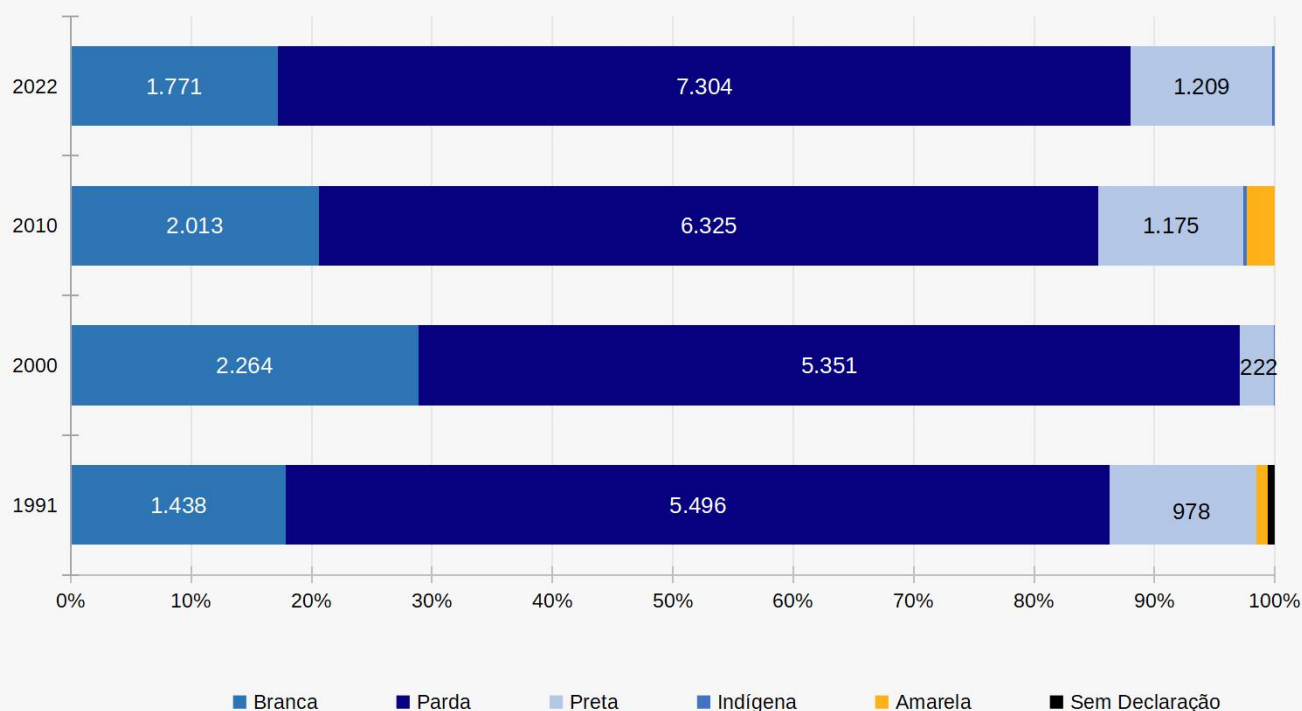

3 | Aspectos Demográficos

3.4 - População Residente por Faixa Etária e Sexo - 1991, 2000, 2010 e 2022

Grupos de Idade	1991		2000		2010		2022	
	Homem	Mulher	Homem	Mulher	Homem	Mulher	Homem	Mulher
TOTAL	3.961	4.017	3.921	3.921	4.939	4.829	5.116	5.338
Menos de 1 ano	165	142	89	105	69	76	57	71
De 1 a 4 anos	538	513	365	364	377	341	357	347
De 5 a 9 anos	686	724	553	512	516	471	443	465
De 10 a 14 anos	598	589	602	614	582	559	472	430
De 15 a 19 anos	394	401	541	543	586	546	456	451
De 20 a 29anos	534	527	563	543	960	956	820	832
De 30 a 39 anos	309	441	376	412	660	619	758	769
De 40 a 49 anos	309	297	322	348	443	502	625	634
De 50 a 59 anos	205	197	236	225	316	345	435	634
De 60 a mais	223	186	274	255	430	414	693	705

Fonte: IBGE - Instituto Brasileiro de Geografia e Estatística, Censos Demográficos
Elaboração: SEPLAN-TO, Gerência de Informações Socioeconômicas

Gráfico 3.4 - População residente, por sexo e faixa etária - 2022

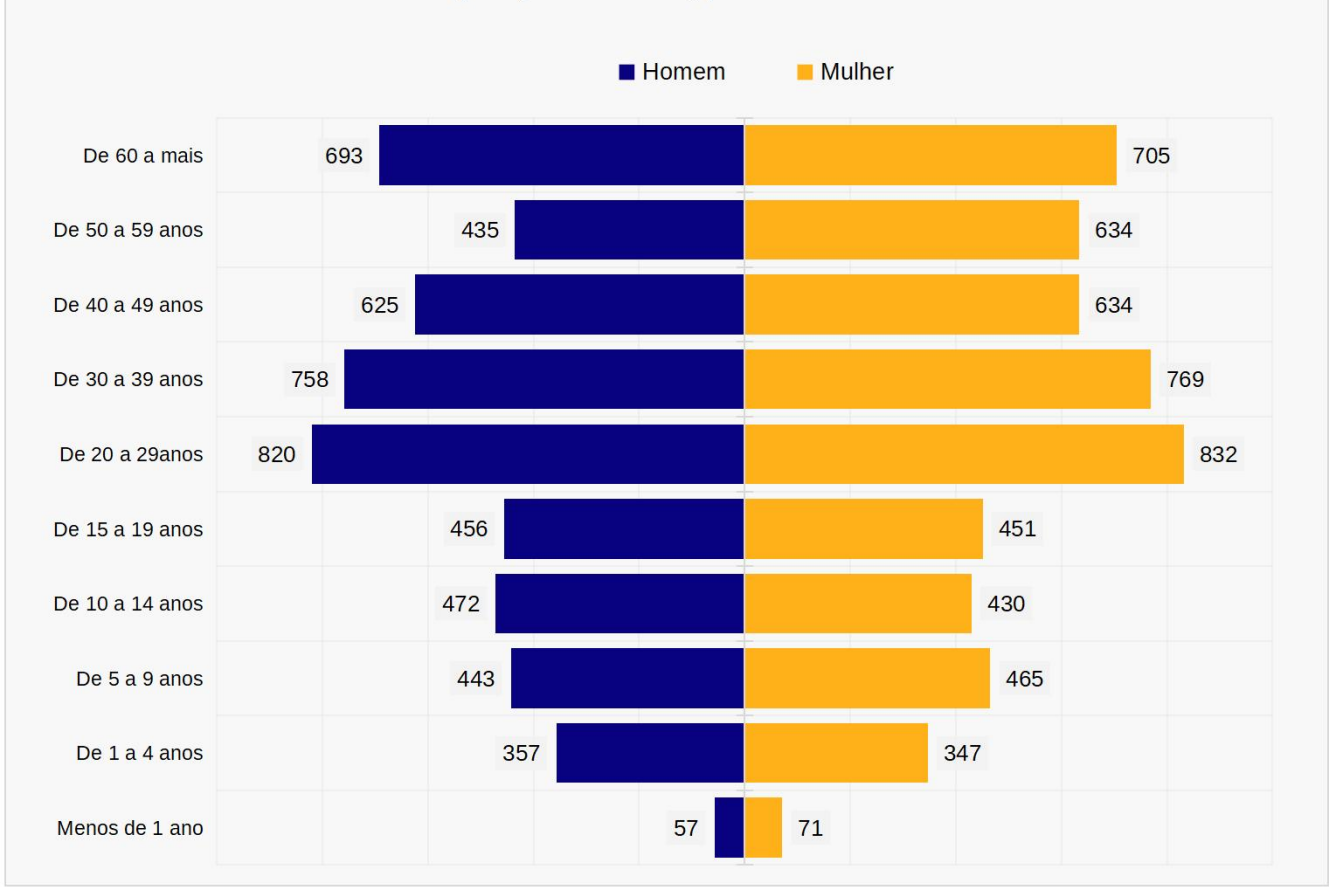

3 | Aspectos Demográficos

3.5 - Indicadores de Longevidade, Mortalidade e Fecundidade - 1991, 2000, 2010 e 2022

Indicadores	1991	2000	2010	2022 ^(*)
Esperança de vida ao nascer (em anos)	54,1	60,5	67,8	-
Mortalidade até 1 ano de idade (por mil nascidos vivos)	92,7	61,3	33,8	-
Mortalidade até 5 anos de idade (por mil nascidos vivos)	119,1	78	36	-
Taxa de fecundidade total (filhos por mulher)	6,0	3,8	2,3	-
Razão de Dependência	112,2	82,2	57,4	64,5
Índice de Masculinidade*	100,1	100,0	102,3	98,6

Fonte: PNUD - Programa das Nações Unidas para o Desenvolvimento/Atlas do Desenvolvimento Humano no Brasil 2013.

Elaboração: SEPLAN-TO, Gerência de Informações Socioeconômicas

Notas: A Razão de Dependência mostra a relação entre o grupo populacional dependente da população potencialmente ativa (ou idade ativa - PIA); Índice de Masculinidade é o Número médio de homens para cada grupo de 100 mulheres.

(*) Calculado pela SEPLAN

3.6 - Domicílios e Moradores - 1991 a 2022

Indicadores	1991	2000	2010	2022
Domicílios particulares permanentes ocupados (domicílios)	1.570	1.696	2.282	2.851
Moradores em domicílios particulares permanentes ocupados (pessoa):	8.024	7.832	9.760	10.303
Média de moradores em domicílios particulares permanentes ocupado:	5,1	4,6	4,3	3,6

Fonte: IBGE - Instituto Brasileiro de Geografia e Estatística, Censos Demográficos

Elaboração: SEPLAN-TO, Gerência de Informações Socioeconômicas

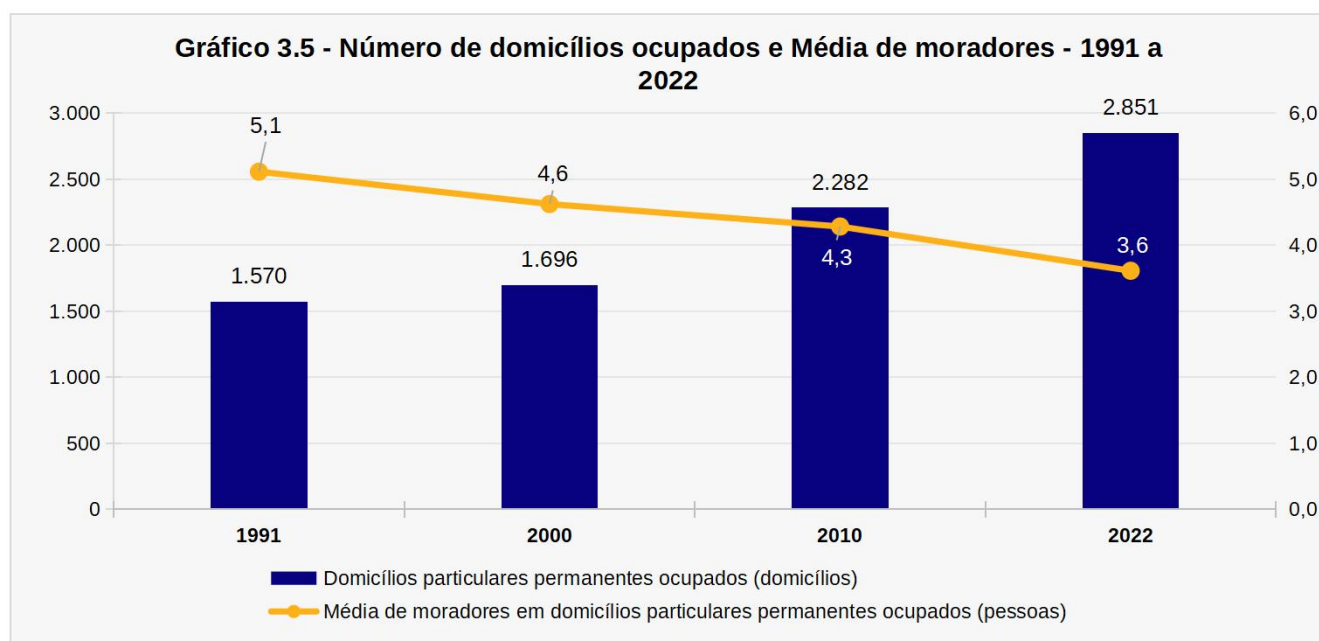

3.7 Domicílios particulares permanentes ocupados, por tipo de domicílio - 1991 a 2022

Tipo de domicílio	1991	2000	2010	2022
Casa	-	1.691	2.281	2.848
Casa de vila ou em condomínio	-	-	-	2
Apartamento	-	-	1	-
Outros	-	2	-	1

Fonte: IBGE - Instituto Brasileiro de Geografia e Estatística, Censos Demográficos

Elaboração: SEPLAN-TO, Gerência de Informações Socioeconômicas

3 | Aspectos Demográficos

3.8 - Número de Eleitores Inscritos e Aptos, por sexo - 2016 a 2024

Ano	Número de eleitores, por sexo			Participação (%)		Variação relativa (%)
	Homem	Mulher	Total	Homem	Mulher	
2016	3.312	3.236	6.548	50,6%	49,4%	-
2018	2.944	2.979	5.923	49,7%	50,3%	-9,54%
2020	2.930	2.995	5.925	49,5%	50,5%	0,03%
2022	3.175	3.167	6.342	50,1%	49,9%	7,04%
2024	3.358	3.338	6.696	50,1%	49,9%	5,58%

Fonte: TSE - Tribunal Superior Eleitoral
Elaboração: SEPLAN-TO, Gerência de Informações Socioeconômicas
Nota: (*) Posição em setembro de 2024

Gráfico 3.6 - Número de Eleitores Inscritos e Aptos - 2016 a 2024



Gráfico 3.7 - Participação (%) de Eleitores Inscritos e Aptos, por sexo - 2016 a 2024



3 | Aspectos Demográficos

3.9 - Número de Eleitores Inscritos e Aptos, por faixa etária e sexo - 2024

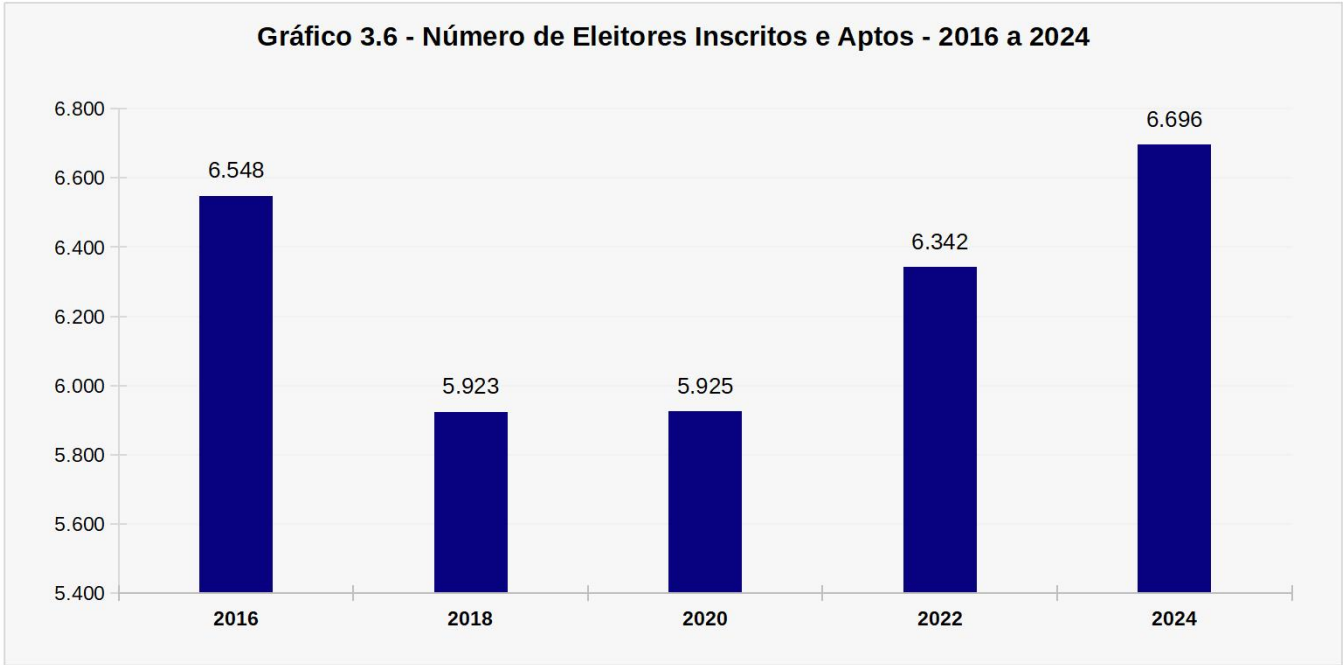
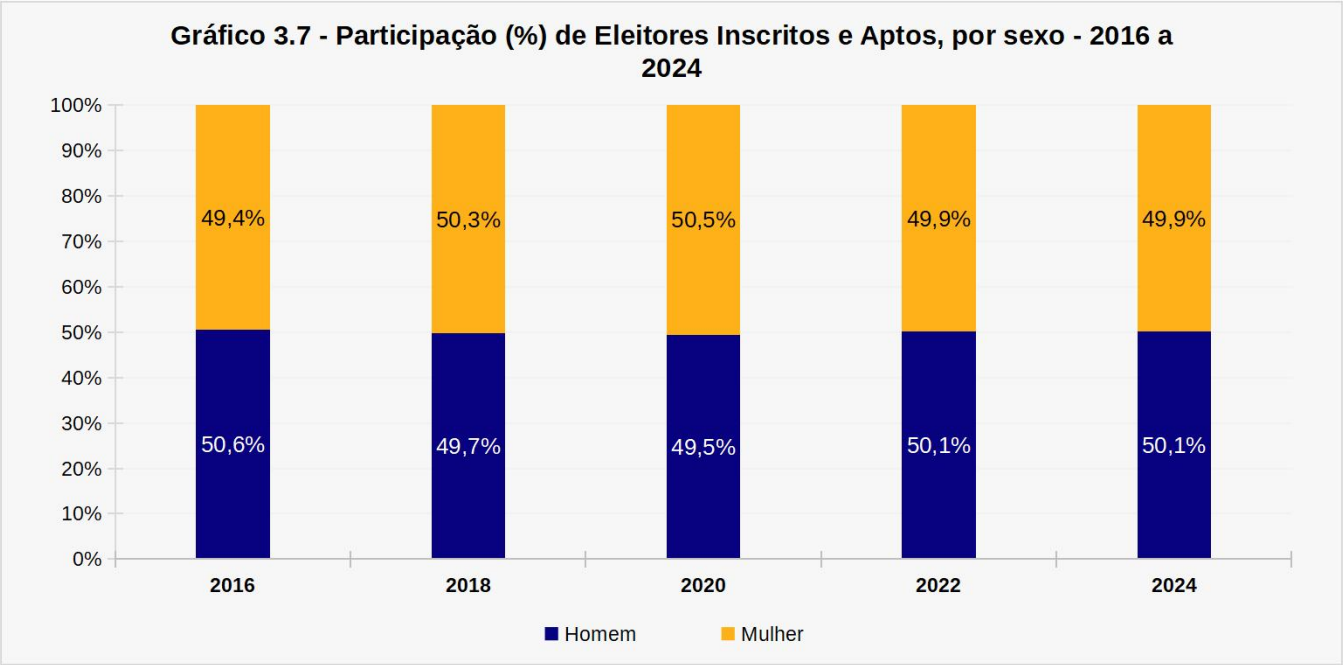
Faixa Etária	Número de eleitores, por sexo			Participação (%)		
	Homem	Mulher	Total	Homem	Mulher	Total
16 a 20 anos	348	339	687	50,7%	49,3%	10,3%
21 a 29 anos	691	663	1.354	51,0%	49,0%	20,2%
30 a 39 anos	687	660	1.347	51,0%	49,0%	20,1%
40 a 49 anos	569	586	1.155	49,3%	50,7%	17,2%
50 a 59 anos	406	428	834	48,7%	51,3%	12,5%
60 a 69 anos	333	336	669	49,8%	50,2%	10,0%
70 anos ou anos	324	326	650	49,8%	50,2%	9,7%
Total	3.358	3.338	6.696	50,1%	49,9%	100,0%

Fonte: TSE - Tribunal Superior Eleitoral
Elaboração: SEPLAN-TO, Gerência de Informações Socioeconômicas
(*) Posição em setembro de 2024

Gráfico 3.8 - Número de Eleitores Inscritos e Aptos, por sexo e faixa etária - 2024

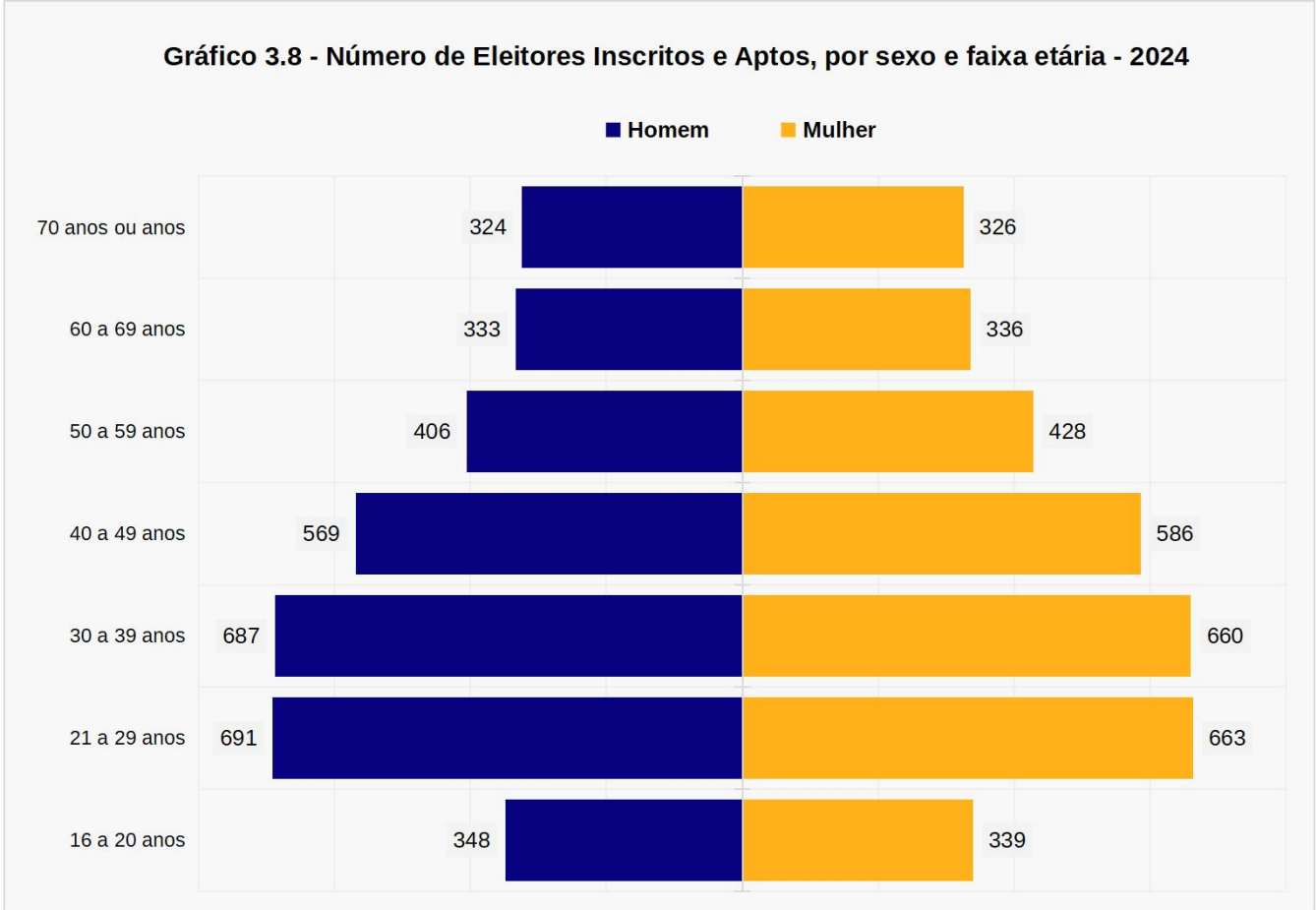

3 | Aspectos Demográficos

3.10 - Número de Eleitores Inscritos e Aptos, por grau de instrução e sexo - 2024

Faixa Etária	Número de eleitores, por sexo			Participação (%)		
	Homem	Mulher	Total	Homem	Mulher	Total
Analfabeto	282	283	565	49,9%	50,1%	8,4%
Lê e Escreve	444	352	796	55,8%	44,2%	11,9%
Ensino Fundamental Incompleto	799	622	1.421	56,2%	43,8%	21,2%
Ensino Fundamental Completo	200	180	380	52,6%	47,4%	5,7%
Ensino Médio Incompleto	675	577	1.252	53,9%	46,1%	18,7%
Ensino Médio Completo	786	969	1.755	44,8%	55,2%	26,2%
Ensino Superior Incompleto	44	88	132	33,3%	66,7%	2,0%
Ensino Superior Completo	128	267	395	32,4%	67,6%	5,9%
Total	3.358	3.338	6.696	50,1%	49,9%	100,0%

Fonte: TSE - Tribunal Superior Eleitoral
Elaboração: SEPLAN-TO, Gerência de Informações Socioeconômicas
(*) Posição em setembro de 2024

Gráfico 3.9 - Participação do Número de Eleitores Inscritos e Aptos, por grau de instrução e sexo - 2024

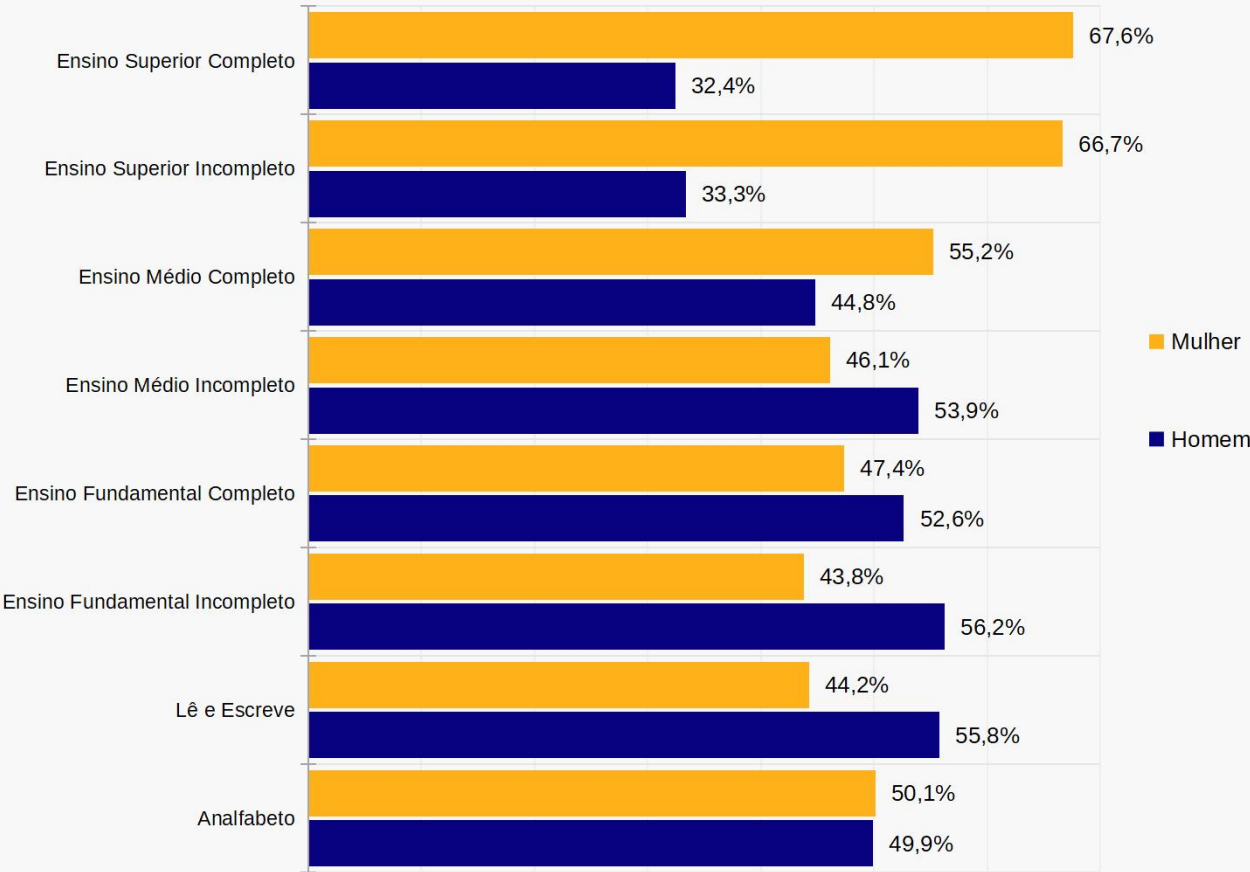

4 | INDICADORES SOCIAS

SECRETARIA DO
PLANEJAMENTO E ORÇAMENTO



GOVERNO DO
TOCANTINS
TRABALHANDO E CUIDANDO DE TODOS

4 | Indicadores Sociais

4.1 IDH-M (Índice de Desenvolvimento Humano Municipal) - 1991, 2000 e 2010

Índices	Ano censitário			Faixas de desenvolvimento do IDH-M		
	1991	2000	2010	1991	2000	2010
IDH-M	0,269	0,462	0,627	Muito baixo	Muito baixo	Médio
IDH-M Longevidade	0,486	0,592	0,713	Muito baixo	Baixo	Alto
IDH-M Educação	0,099	0,357	0,601	Muito baixo	Muito baixo	Médio
IDH-M Renda	0,405	0,467	0,575	Muito baixo	Muito baixo	Baixo

Fonte: PNUD - Programa das Nações Unidas para o Desenvolvimento/ Atlas do Desenvolvimento Humano no Brasil 2013.

Elaboração: SEPLAN-TO, Gerência de Informações Socioeconômicas

Nota: Faixas de Desenvolvimento Humano: Muito alto 0,800 - 1,000; Alto 0,700 - 0,799; Médio 0,600 - 0,699; Baixo 0,500 - 0,599; Muito Baixo 0,000 - 0,499.

Gráfico 4.1 - Evolução do Índice de Desenvolvimento Humano Municipal - IDH-M - 1991, 2000 e 2010



Gráfico 4.2 - Evolução do Índice de Desenvolvimento Humano Municipal - IDH-M - 1991, 2000 e 2010



4 | Indicadores Sociais

4.2 Famílias com Rendimento Mensal Familiar até 1/4 do Salário Mínimo (Pobreza Extrema), até Meio Salário Mínimo (Pobreza Absoluta) e até 1 Salário Mínimo (Pobreza) - 2000 e 2010

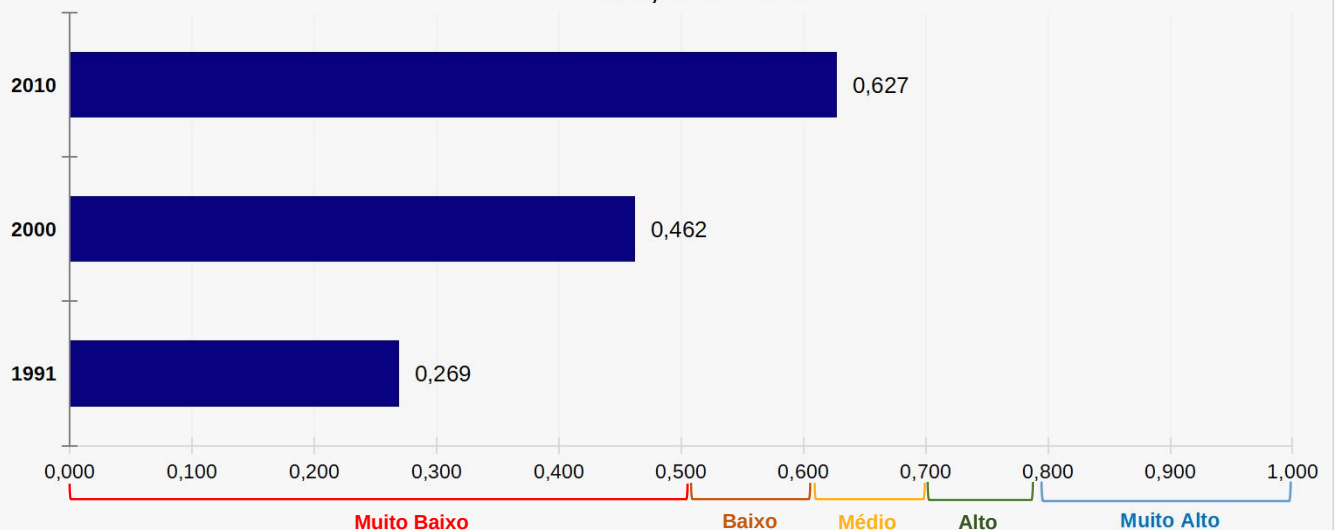
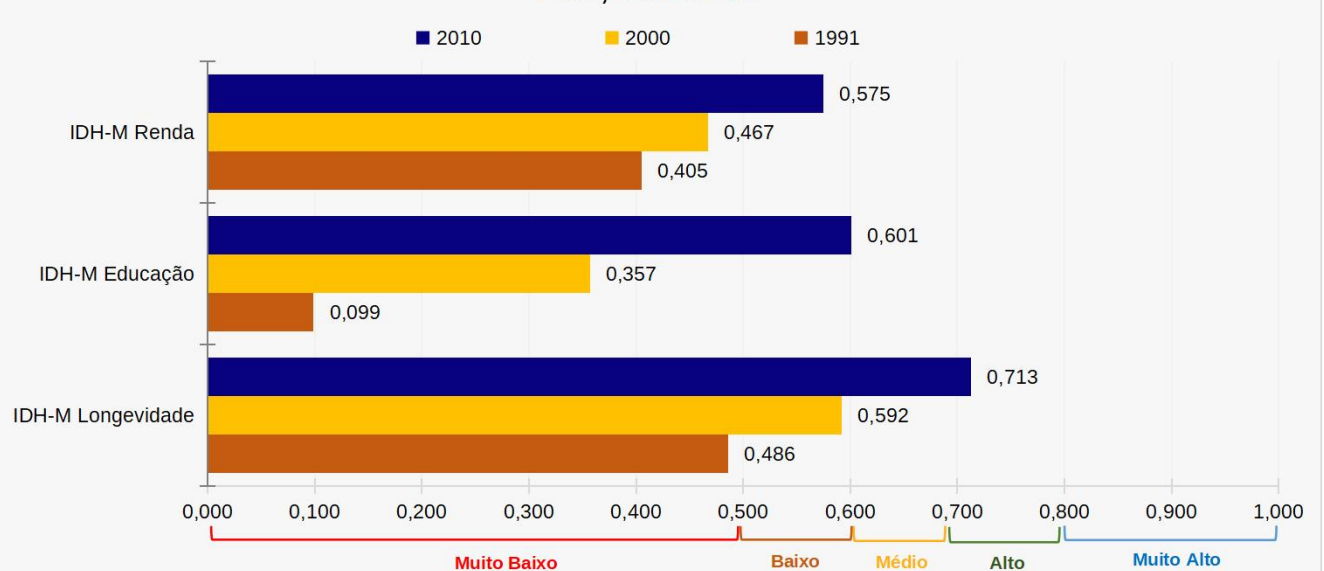
Situação das Famílias	2000	2010
Total de Famílias	1.873	2.282
Participação de Famílias em condição de pobreza extrema (%) ²	43%	32%
Participação de Famílias em condição de pobreza absoluta (%) ²	66%	65%
Participação de Famílias em condição de pobreza (%) ²	88%	91%

Fonte: IBGE - Instituto Brasileiro de Geografia e Estatística/Censo Demográfico 2000 e 2010

Elaboração: SEPLAN-TO, Gerência de Informações Socioeconômicas

Nota: O IPEA define a condição de pobreza extrema quando o rendimento médio mensal per capita for de até um quarto do salário mínimo; pobreza absoluta quando o rendimento médio mensal per capita for de até meio salário mínimo e de pobreza quando o rendimento médio mensal per capita for até um salário mínimo.

(1) Resultados Preliminares do Universo do Censo Demográfico 2010. Inclusive os domicílios sem declaração de rendimento nominal mensal domiciliar per capita e

(2) As porcentagens apresentadas nas tabelas são acumulativas.

4.3 Domicílios Particulares Permanentes, por Classes de Rendimento Nominal Mensal Domiciliar Per Capita - 1991, 2000 e 2010

Classe de Rendimentos	1991	2000	2010
Total	1.646	-	2.124
Até 1/4	680	-	592
Mais de 1/4 a 1/2	343	-	685
Mais de 1/2 a 1	232	-	469
Mais de 1 a 2	40	-	209
Mais de 2 a 3	20	-	30
Mais de 3 a 5	2	-	31
Mais de 5	12	-	18
Sem rendimento ¹	317	-	91

Fonte: IBGE - Instituto Brasileiro de Geografia e Estatística/Censo Demográfico 1991, 2000 e 2010.

Elaboração: SEPLAN-TO, Gerência de Informações Socioeconômicas

(1) Inclusive os domicílios com rendimento mensal domiciliar somente em benefícios

4.4 Porcentagem da Renda Apropriada por Estratos da População - 1991, 2000 e 2010

Estratos da População	1991	2000	2010
20% mais pobres	2,17	0,02	2,27
40% mais pobres	9,37	5,52	9,69
60% mais pobres	21,99	16,81	21,82
80% mais pobres	42,35	36,80	40,10
20% mais ricos	57,65	63,20	59,90

Fonte: PNUD - Programa das Nações Unidas para o Desenvolvimento/ Atlas do Desenvolvimento Humano no Brasil 2013.

Elaboração: SEPLAN-TO, Gerência de Informações Socioeconômicas

4 | Indicadores Sociais

4.5 Número e Valor médio pago as Famílias Atendidas pelo Programa Bolsa Família - 2019 a 2023

Ano ⁽¹⁾	Número de famílias	Valor (R\$) médio pago às famílias
2019	730	R\$ 166,6
2020 ⁽²⁾	778	R\$ 10,6
2021 ⁽³⁾	X	X
2022 ⁽³⁾	X	X
2023	1.003	R\$ 721,7

Fonte: MDS - Ministério do Desenvolvimento Social e Combate à Fome, DATASOCIAL

Elaboração: SEPLAN-TO, Gerência de Informações Socioeconômicas

Nota: (1) Valores referente ao mês de dezembro de cada ano.

(2) Valor baixo em virtude do pagamento do Auxílio Emergencial.

(3) O Programa Bolsa Família foi substituída pelo Auxílio Brasil em medida pela Lei Federal nº 14.284, de 29 de dezembro de 2021

4.6 Número de Pessoas Elegíveis e Valor pago pelo Auxílio Emergencial - 2021 e 2022

Descrição	2021	2022
Pessoas Elegíveis	853	1.003
Valor Médio (R\$)	R\$ 197,3	R\$ 602,4
Valor Total (R\$)	335.604	4.558.224
Participação na População	8,28%	9,73%

Fonte: Ministério da Cidadania

Elaboração: SEPLAN-TO, Gerência de Informações Socioeconômicas

Gráfico 4.3 - Número e Valor Médio de Benefícios concedidos a Famílias - 2019 a 2023

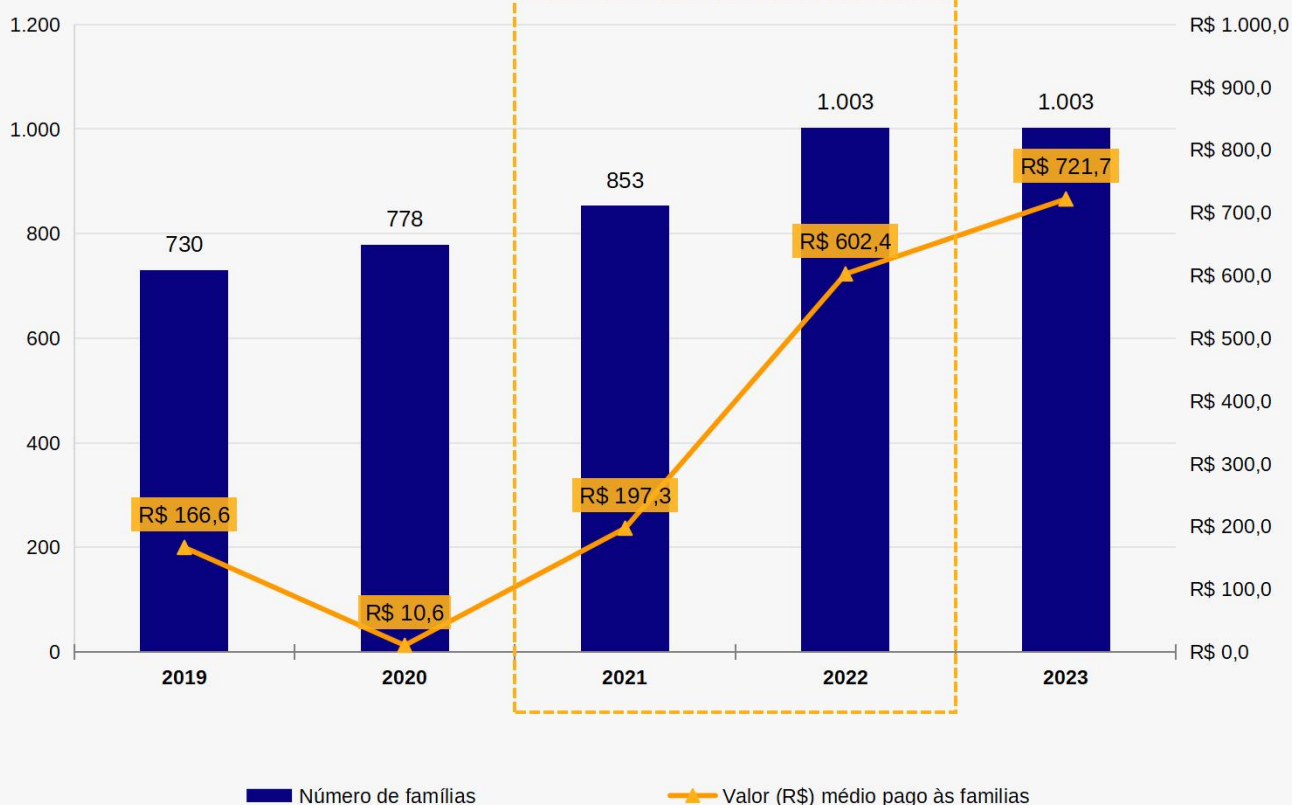

5 | ASPECTOS ECONÔMICOS

SECRETARIA DO
PLANEJAMENTO E ORÇAMENTO



GOVERNO DO
TOCANTINS
TRABALHANDO E CUIDANDO DE TODOS

5 | Aspectos Econômicos

5.1 Produto Interno Bruto (PIB) e PIB Per Capita a Preços Correntes e Colocação do PIB no Estado - 2017 a 2021

Ano	PIB (em mil reais)	PIB - <i>per capita</i> anual (em reais)	Colocação do PIB no Estado
2017	94.762	8.510,25	61
2018	97.737	8.728,82	63
2019	108.224	9.536,87	61
2020	116.521	10.134,93	69
2021	161.641	13.881,93	64

Fonte: IBGE - Instituto Brasileiro de Geografia e Estatística em parceria com a Secretaria do Planejamento e Orçamento do Estado do Tocantins
Elaboração: SEPLAN-TO, Gerência de Informações Socioeconômicas

Nota1: Produto Interno Bruto (PIB) é a soma dos valores adicionados pelas diversas atividades econômicas acrescida dos impostos líquidos de subsídios.

Gráfico 5.1 - Produto Interno Bruto (PIB), em mil reais - 2017 a 2021



Gráfico 5.2 - PIB per capita anual, em reais - 2017 a 2021



5 | Aspectos Econômicos

5.2 Valor Adicionado Bruto (VAB) a Preços Correntes, por Setor de Atividade - 2017 a 2021

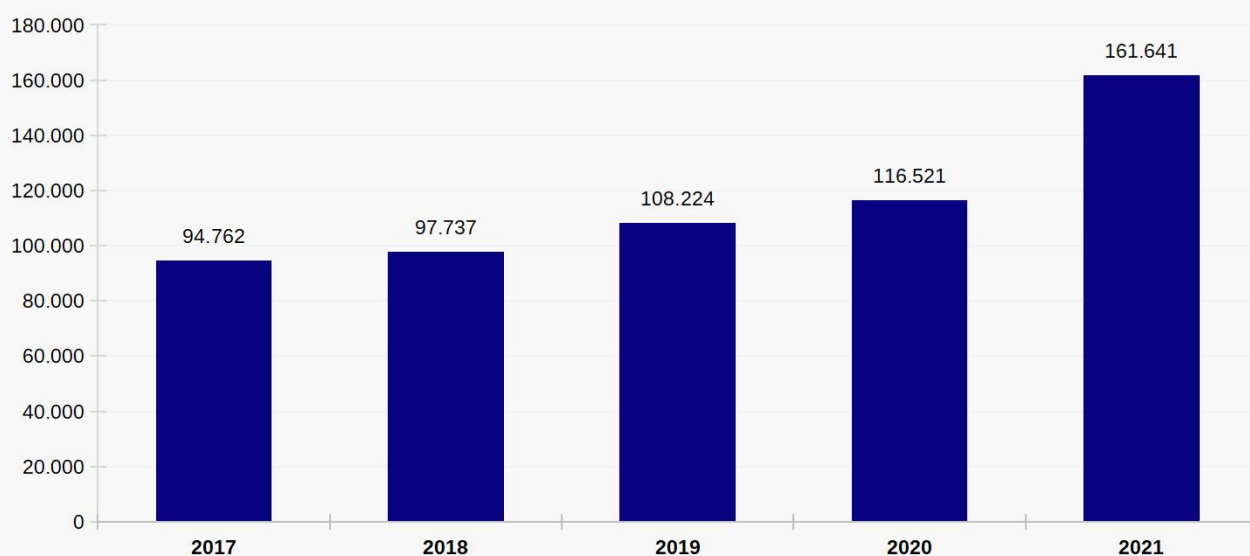
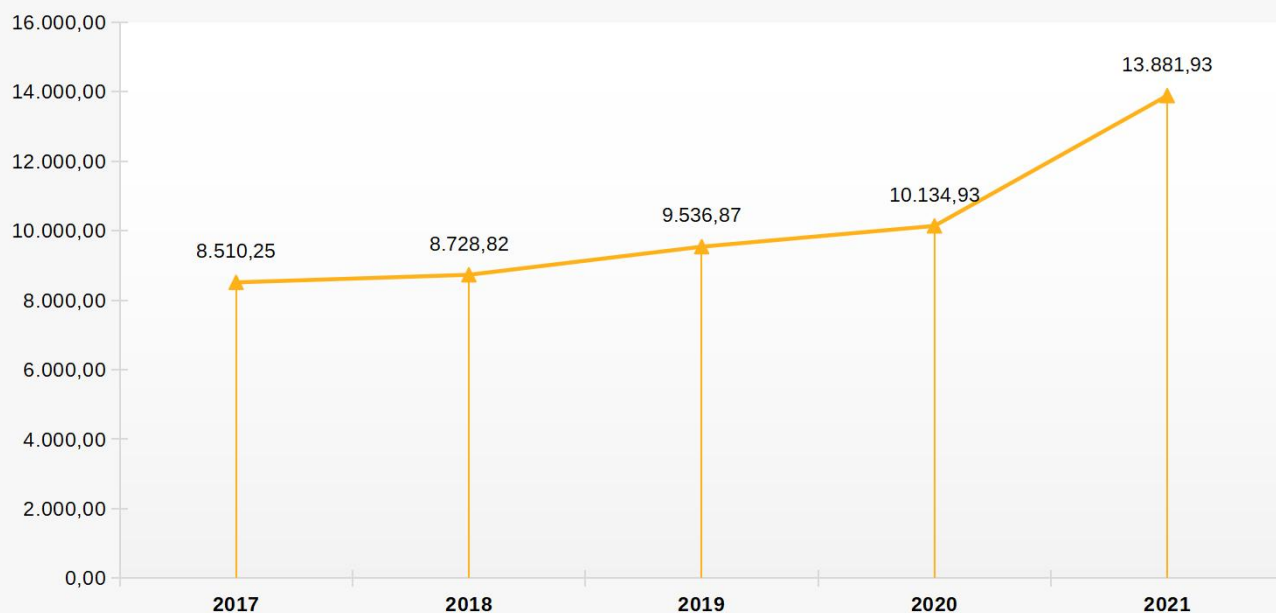
Ano	Agropecuária (em mil reais)	Indústria (em mil reais)	Serviços (em mil reais)
2017	6.299	5.088	58.446
2018	6.546	4.165	63.418
2019	7.307	4.702	71.492
2020	11.067	4.848	76.370
2021	44.530	5.812	82.370

Fonte: IBGE - Instituto Brasileiro de Geografia e Estatística em parceria com a Secretaria do Planejamento e Orçamento do Estado do Tocantins

Elaboração: SEPLAN-TO, Gerência de Informações Socioeconômicas

Nota: Valor Adicionado Bruto é obtido pela diferença entre o valor de produção e o consumo intermediário.

Gráfico 5.3 - Valor Adicionado Bruto (VAB), por Setor Econômico - 2017 a 2021

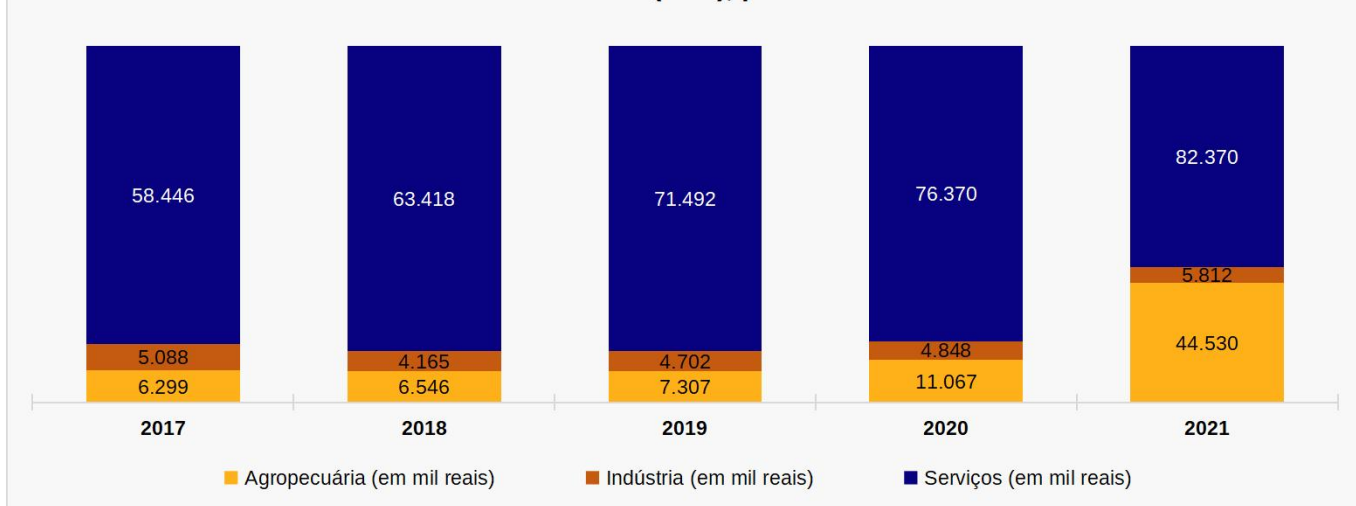

5.3 Número de Empresas, por Porte - 2023 e 2024

Porte	2023	2024 ⁽¹⁾
Microempreendedor Individual	150	207
Microempresa	63	118
Empresa de Pequeno Porte	4	14
Demais	5	6

Fonte: Receita Federal do Brasil, via DataSebrae

Elaboração: SEPLAN-TO, Gerência de Informações Socioeconômicas

Nota: Em outubro de 2024

Gráfico 5.4 - Número de Empresas, por Porte - 2024

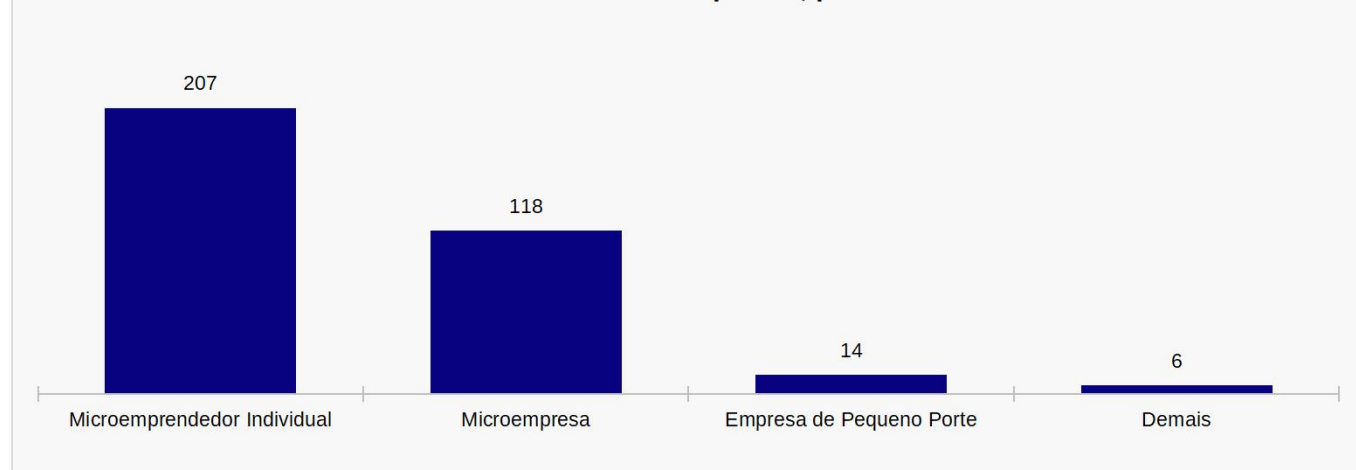

5 | Aspectos Econômicos

5.4 Número de Empresas, por Setor Econômico - 2023 e 2024

Estabelecimentos, por Setor Econômico	2023	2024
Total de Estabelecimentos	345	364
Agropecuária	-	2
Comércio	220	237
Construção Civil	15	16
Indústria	29	26
Serviços	81	83

Fonte: Receita Federal do Brasil, via DataSebrae
Elaboração: SEPLAN-TO, Gerência de Informações Socioeconômicas
Nota: Em outubro de 2024.

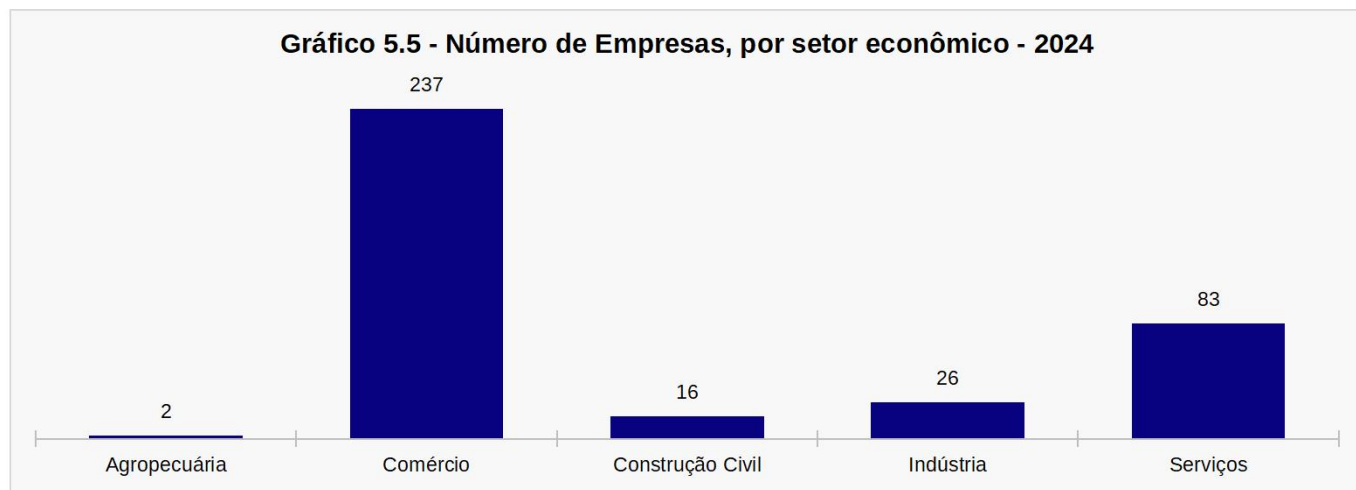

5.5 Número de Optantes pelo MEI - MicroEmpreendedor Individual, - 2019 a 2023

Ano	Total
2019	188
2020	217
2021	248
2022	264
2023	275

Fonte: Portal do Empreendedor
Elaboração: SEPLAN-TO, Gerência de Informações Socioeconômicas
Nota: Posição em 31 de dezembro de cada ano

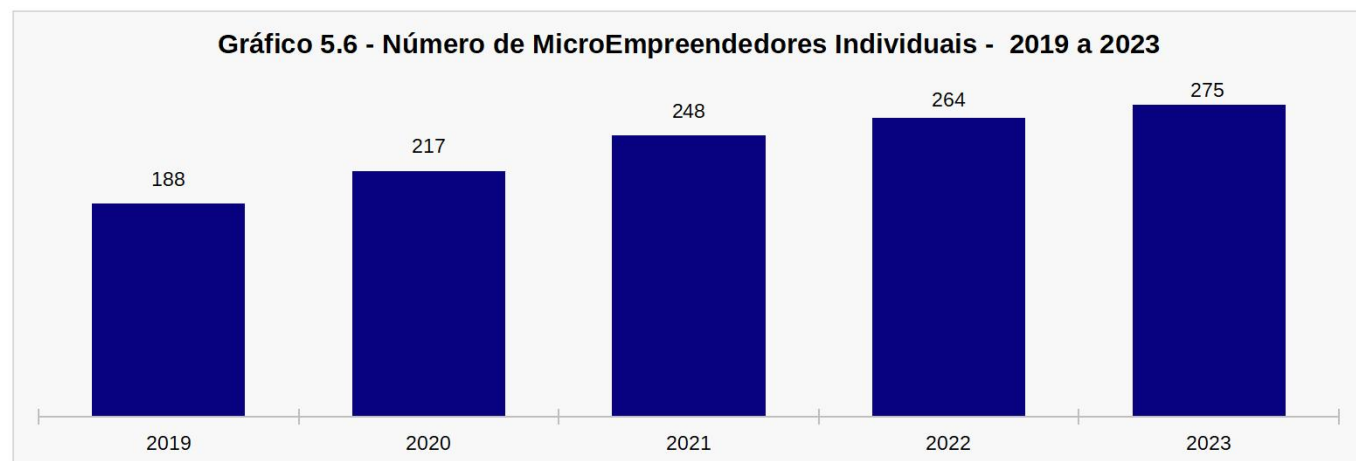

5 | Aspectos Econômicos

5.6 Estoque (vínculos ativos), Admissões, Desligamentos e Saldos do Emprego Formal , com ajustes - 2020 a 2023

Indicador	2020	2021	2022	2023
Estoque (em 1º de janeiro)	135	144	168	203
Admissões	30	54	70	67
Desligamentos	30	40	39	52
Saldo	0	14	31	15
Variação Relativa (%)	0,0%	7,8%	17,9%	9,0%

Fonte: MTE - Ministério do Trabalho e Emprego, Novo CAGED

Elaboração: SEPLAN-TO, Gerência de Informações Socioeconômicas

Nota: Saldo referente as admissões menos desligamentos de trabalhadores com carteira assinada.

Gráfico 5.7 - Vínculos Ativos de Empregos Formais - 2020 a 2023



Gráfico 5.8 - Admissão, Desligamento e Saldo do Emprego Formal - 2020 a 2023



5 | Aspectos Econômicos

5.7 Estoque de Empregos Formais segundo Setor de Atividade Econômica - 2022

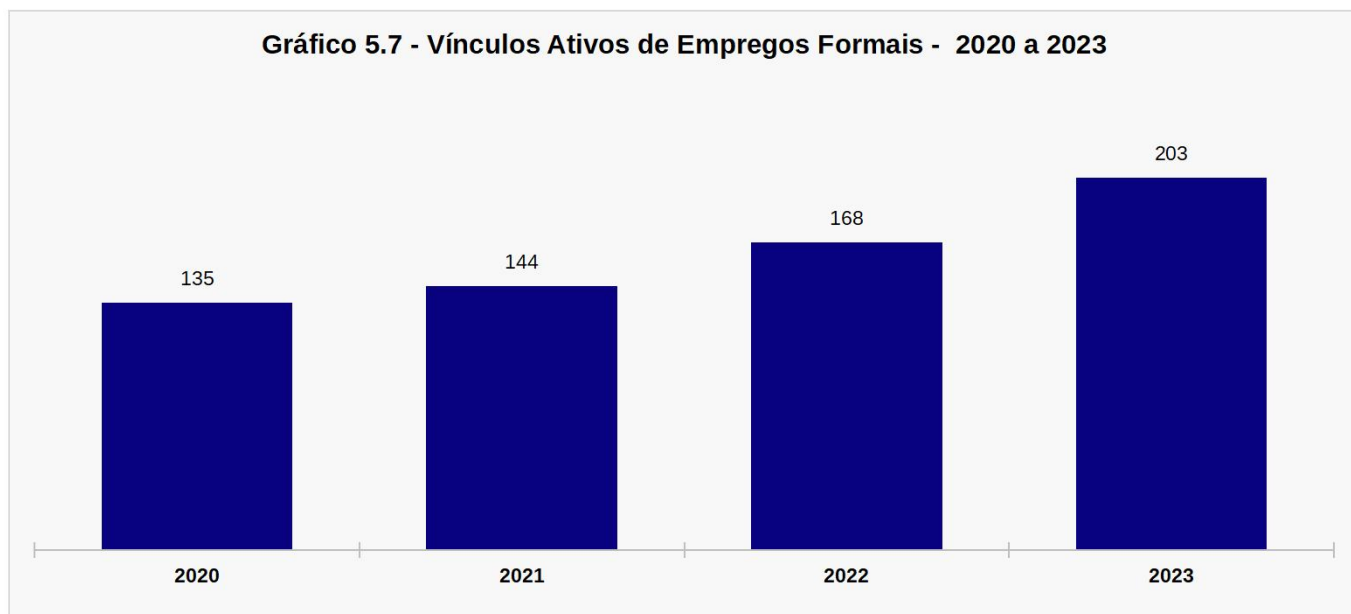
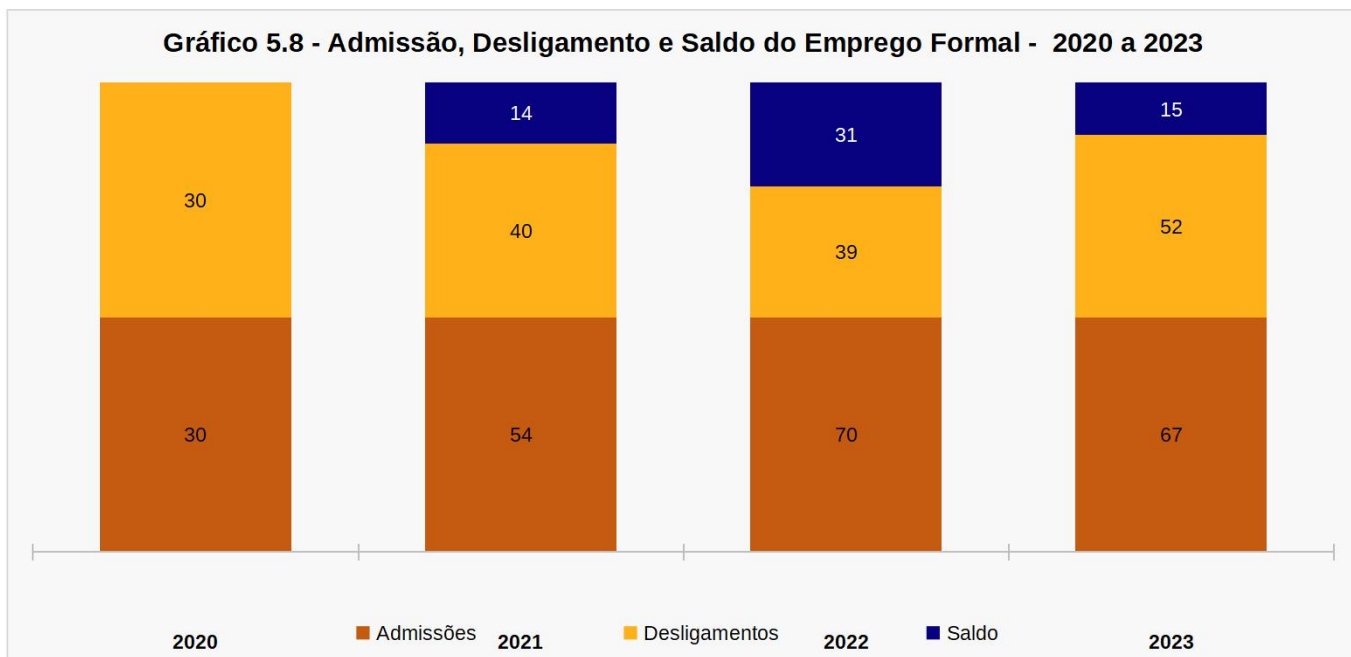
Setor	Homem	Mulher	Total
Indústrias Extrativas	0	-	-
Indústria de Transformação	40	11	51
Serviços Industriais de Utilidade Pública	4	-	4
Construção Civil	-	-	-
Comércio	65	42	107
Serviços	9	11	20
Administração Pública	162	240	402
Agropecuária, extração vegetal, caça e pesca	14	-	14
Total	294	304	598

Fonte: MTE - Ministério do Trabalho e Emprego, RAIS

Elaboração: SEPLAN-TO, Gerência de Informações Socioeconômicas

Nota: Estoque de Empregos Formais é o número de vínculos ativos em 31/12 do ano corrente e representa um retrato do mercado de trabalho.

Gráfico 5.9 - Vínculos Ativos de Empregos Formais, por Atividade Econômica - 2022



Gráfico 5.10 - Vínculos Ativos de Empregos Formais, por Atividade Econômica e Sexo - 2022



5 | Aspectos Econômicos

5.8 Número de Empregos Formais por Nível de Escolaridade - 2022

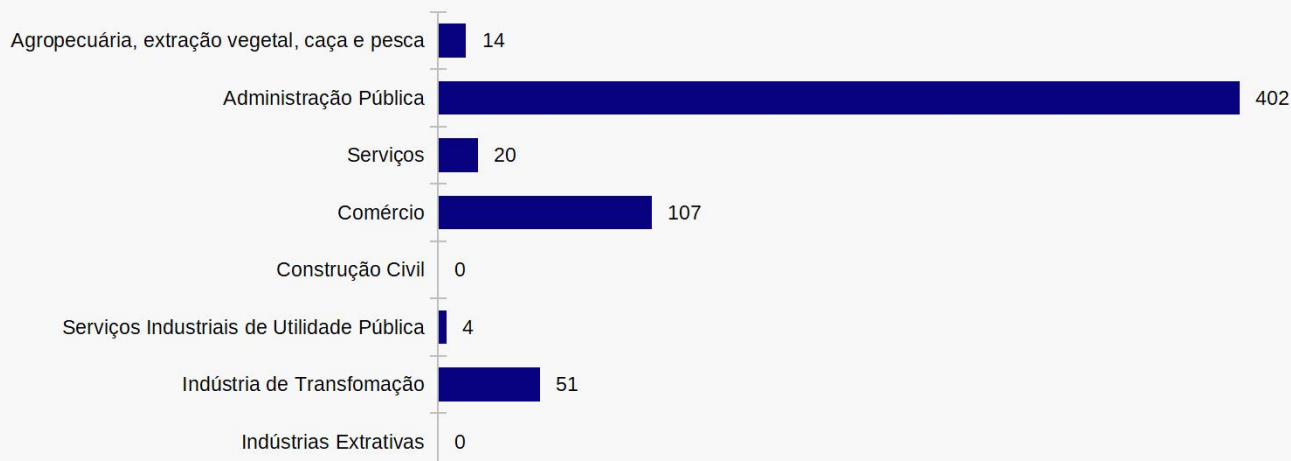
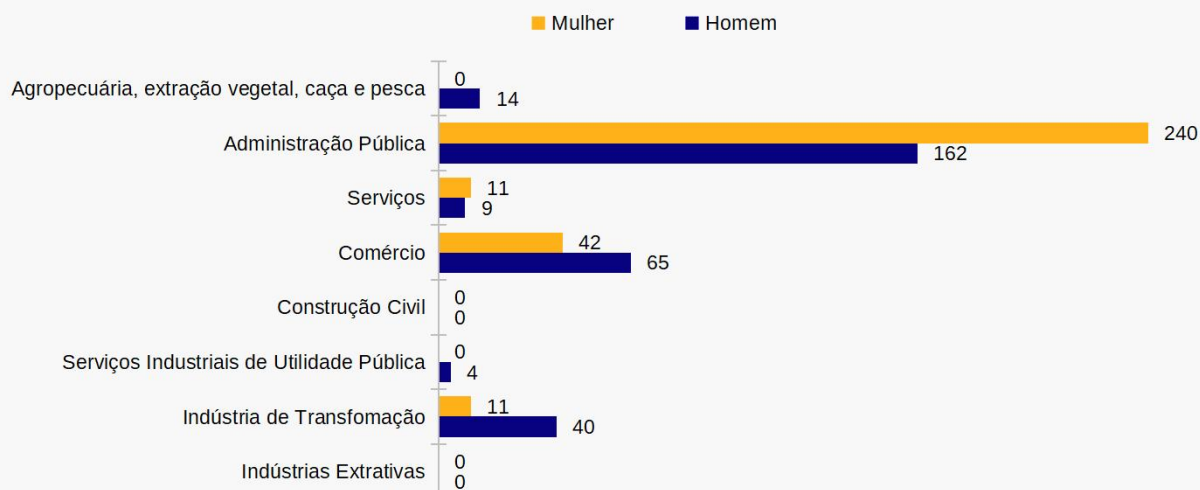
Nível de escolaridade	Homem	Mulher	Total
Analfabeto	-	-	-
Até 5ª Incompleto	8	2	10
5ª Completo Fundamental	11	9	20
6ª a 9ª Fundamental	8	5	13
Fundamental Completo	16	18	34
Médio Incompleto	9	5	14
Médio Completo	208	183	391
Superior Incompleto	-	2	2
Superior Completo	34	80	114
Total	294	304	598

Fonte: MTE - Ministério do Trabalho e Emprego, RAIS

Elaboração: SEPLAN-TO, Gerência de Informações Socioeconômicas

Nota: Estoque de Empregos Formais é o número de vínculos ativos em 31/12 do ano corrente e representa um retrato do mercado de trabalho.

5.9 Número de Empregos Formais por Faixa Etária - 2022

Faixa etária	Homem	Mulher	Total
10 a 14	-	-	-
15 a 17	-	-	-
18 a 24	32	23	55
25 a 29	39	27	66
30 a 39	86	74	160
40 a 49	88	106	194
50 a 64	45	69	114
65 ou mais	4	5	9
Total	294	304	598

Fonte: MTE - Ministério do Trabalho e Emprego, RAIS

Elaboração: SEPLAN-TO, Gerência de Informações Socioeconômicas

Nota: Estoque de Empregos Formais é o número de vínculos ativos em 31/12 do ano corrente e representa um retrato do mercado de trabalho.

Gráfico 5.11 - Vínculos Ativos de Empregos Formais, por Faixa Etária - 2022

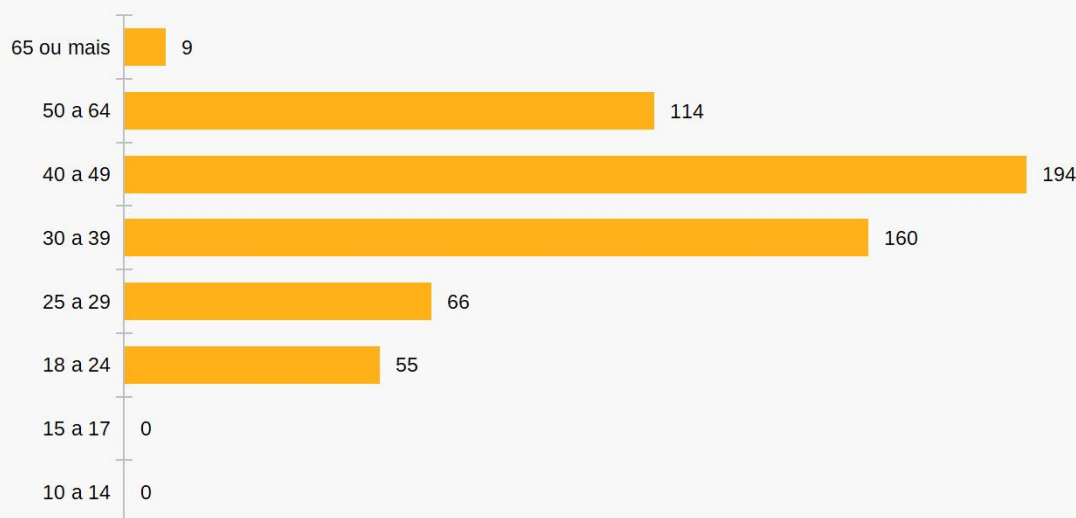

5 | Aspectos Econômicos

5.10 Balança Comercial - 2019 a 2023

Ano	Exportação (Valor em FOB US\$)	Importação (Valor em FOB US\$)	Saldo (Valor em FOB US\$)
2019	0	0	0
2020	0	0	0
2021	0	0	0
2022	0	0	0
2023	0	0	0

Fonte: MDIC, SEEXEC - Secretaria de Comércio Exterior

Elaboração: SEPLAN-TO, Gerência de Informações Socioeconômicas

Nota1: FOB é a expressão inglesa *Free on Board*, no qual o exportador é responsável pela mercadoria até ela estar dentro do navio, para transporte, no porto indicado pelo comprador (IPEA, Desafios do Desenvolvimento, 2016)

Nota 2: As exportações e importações são contabilizadas nos domicílios fiscais das empresas declarantes.

Gráfico 5.12 - Balança Comercial - 2019 a 2023

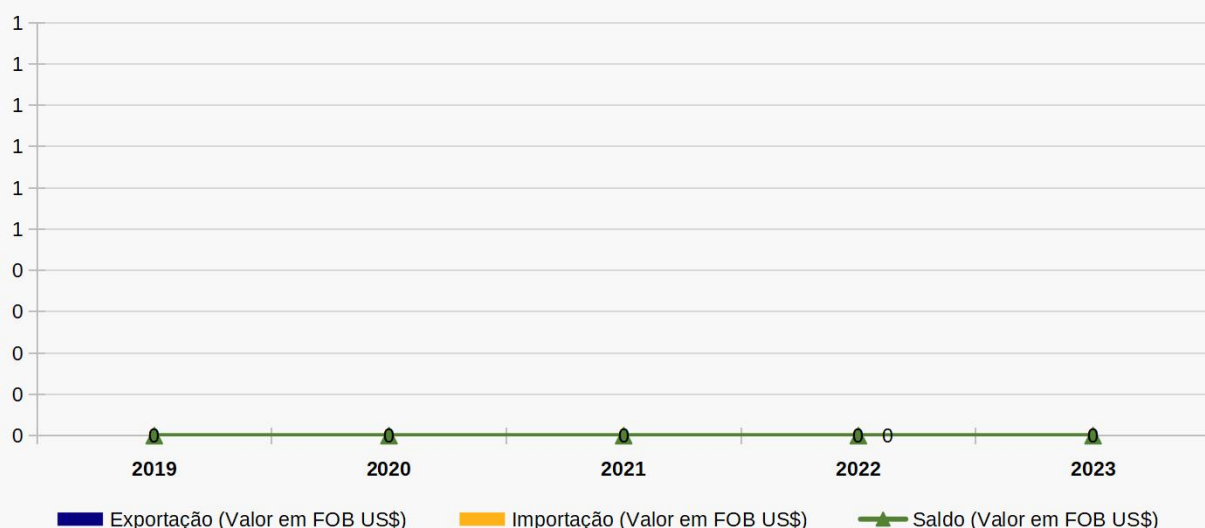

5.11 Estrutura Fundiária - 2006 e 2017

Grupo de área total	Estabelecimento agropecuário ⁽¹⁾		Área (hectares)	
	2006	2017	2006	2017
Mais de 0 a menos de 5 ha	8	37	23	59
De 5 a menos de 10 ha	2	6	15	44
De 10 a menos de 20 ha	59	47	770	756
De 20 a menos de 50 ha	56	68	1.715	2.144
De 50 a menos de 100 ha	5	13	325	857
De 100 a menos de 200 ha	11	16	1.595	2.374
De 200 a menos de 500 ha	11	14	3.498	4.616
De 500 a menos de 1.000 ha	3	3	2.253	1.903
De 1.000 a menos de 2.500 ha	2	2	3.500	X
De 2.500 ha e mais	-	1	-	-
Total	157	207	13.694	12.753

Fonte: IBGE - Instituto Brasileiro de Geografia e Estatística/Censo Agropecuário 2006 e 2017

Elaboração: SEPLAN-TO, Gerência de Informações Socioeconômicas

Notas:

- : Dado numérico igual a zero não resultante de arredondamento;

x : Dado numérico omitido a fim de evitar a individualização da informação;

5 | Aspectos Econômicos

5.12 Condição Legal das Terras - 2006 e 2017

Condição legal das terras	Estabelecimentos		Área (hectares)	
	2006	2017	2006	2017
Próprias	113	193	13.255	19.954
Sem titulação definitiva	41	-	634	-
Arrendadas	4	3	58	X
Parceria	-	-	-	-
Comandatário	-	-	-	-
Ocupante	-	11	-	35
Ocupadas	1	-	x	-
Sem área	-	7	-	X

Fonte: IBGE - Instituto Brasileiro de Geografia e Estatística/Censo Agropecuário 2006 e 2017

Elaboração: SEPLAN-TO, Gerência de Informações Socioeconômicas

Notas: - : Dado numérico igual a zero não resultante de arredondamento; x : Dado numérico omitido a fim de evitar a individualização da informação;

Gráfico 5.13 - Número de Estabelecimentos Agropecuários, por tamanho de área - 2017



Gráfico 5.14 - Número de Estabelecimentos Agropecuários, por condição legal das terras - 2017



5 | Aspectos Econômicos

5.13 Utilização das Terras nos Estabelecimentos Agropecuários, por Tipo de Utilização - 2006 e 2017

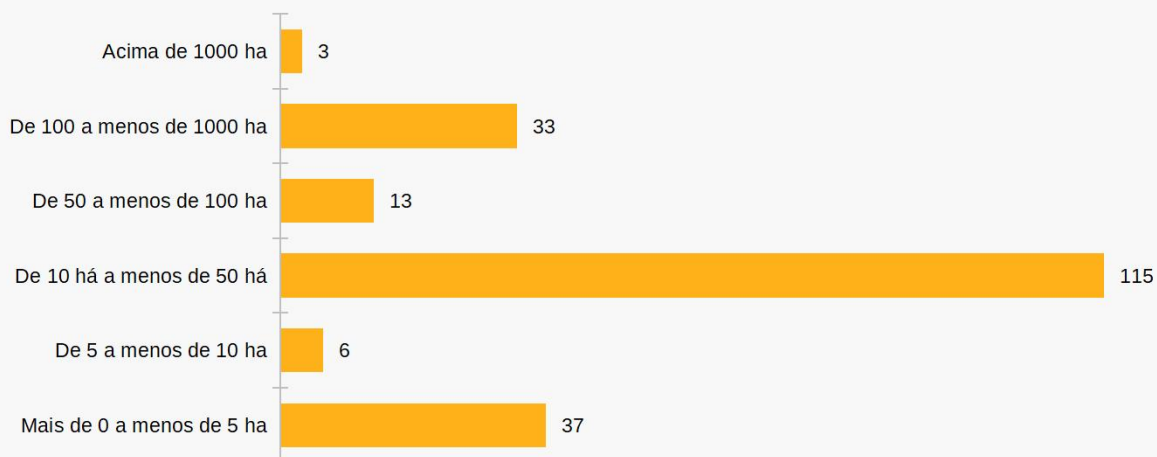
Utilização das terras	Estabelecimentos		Área (hectares)	
	2006	2017	2006	2017
Lavouras				
Permanentes	7	20	20	49
Temporárias	61	86	220	341
Área plantada com forrageiras para corte	26	X	101	X
Área para cultivo de flores (inclusive hidroponia e plasticultura), viveiros de mudas, estufas de plantas	-	-	-	-
Pastagens				
Naturais	62	10	423	117
Pastagens plantadas degradadas	56	14	507	383
Pastagens plantadas em boas condições	135	160	9.242	15.229
Matas e/ou florestas				
Matas e/ou florestas naturais destinadas à preservação permanente ou reserva legal	84	127	1.570	2.722
Matas e/ou florestas naturais (exclusive área de preservação permanente e as áreas em sistemas agroflorestais)	12	5	379	94
Florestas plantadas com essências florestais	1	-	x	-
Sistemas agroflorestais				
Área cultivada com espécies florestais também usada para lavouras e pastejo de animais	36	5	1.093	468
Área não ocupada com lavouras, pastagens, matas e/ou florestas				
Lâmina d'água, tanques, lagos, açudes, área de águas públicas para aquicultura, de construções, benfeitorias ou caminhos, de terras degradadas e de terras inaproveitáveis	26	188	103	591
Tanques, lagos, açudes e/ou área de águas públicas para exploração da aquicultura.	12	-	10	-
Construções, benfeitorias ou caminhos.	10	-	93	-
Terras degradadas (erodidas, desertificadas, etc)	2	-	x	-
Terras inaproveitáveis para agricultura ou pecuária (pântanos, areais, pedreiras, etc).	2	-	x	-

Fonte: IBGE - Instituto Brasileiro de Geografia e Estatística/Censo Agropecuário 2006 e 2017

Elaboração: SEPLAN-TO, Gerência de Informações Socioeconômicas

Nota: X indica dados não disponíveis

5 | Aspectos Econômicos

5.14 Produção Agrícola (Área Colhida) - 2019 a 2023

Cultura	Área Colhida (hectares)				
	2019	2020	2021	2022	2023
Abacaxi ¹	-	-	-	-	-
Algodão herbáceo	-	-	-	-	-
Arroz	30	30	20	20	9
Banana	3	3	1	2	1
Cana-de-açúcar	-	-	-	-	-
Feijão	40	40	36	36	27
Mandioca	2	2	12	12	10
Melancia	3	3	3	2	8
Milho	35	35	30	30	25
Soja	-	-	-	-	-
Sorgo	-	-	-	-	-

Fonte: IBGE - Instituto Brasileiro de Geografia e Estatística/Produção Agrícola Municipal.

Elaboração: SEPLAN-TO, Gerência de Informações Socioeconômicas

Nota: (1) - Frutos por hectares

5.15 Produção Agrícola (Produção) - 2019 a 2023

Cultura	Quantidade produzida (toneladas)				
	2019	2020	2021	2022	2023
Abacaxi (frutos por hectares)	-	-	-	-	-
Algodão herbáceo (em caroço)	-	-	-	-	-
Arroz (em casca)	46	46	31	31	25
Banana (cachos)	24	24	8	8	9
Cana-de-açúcar	-	-	-	-	-
Feijão (em grãos)	22	22	15	50	12
Mandioca	30	30	192	190	82
Melancia	54	54	60	48	33
Milho (em grão)	63	63	60	50	35
Soja (em grão)	-	-	-	-	-
Sorgo (em grão)	-	-	-	-	-

Fonte: IBGE - Instituto Brasileiro de Geografia e Estatística/Produção Agrícola Municipal.

Elaboração: SEPLAN-TO, Gerência de Informações Socioeconômicas

5 | Aspectos Econômicos

5.16 Efetivo dos Rebanhos - 2019 a 2023

Rebanho	Número de Cabeças				
	2019	2020	2021	2022	2023
Bovinos	31.624	31.320	33.813	35.938	36.456
Aves	4.785	5.132	7.286	4.464	3.152
Suínos	1.376	1.275	1.398	1.103	670
Ovinos	334	355	330	245	207
Equinos	646	843	562	738	720
Caprinos	45	50	33	47	68

Fonte: IBGE - Instituto Brasileiro de Geografia e Estatística/Pesquisa da Pecuária Municipal.
Elaboração: SEPLAN-TO, Gerência de Informações Socioeconômicas

Gráfico 5.15 - Produção Agrícola, por tipo de cultivo (em toneladas) - 2023



Gráfico 5.16 - Efetivo do Rebanho, por tipo (número de cabeças) - 2023



5 | Aspectos Econômicos

5.17 Principais Produtos de Origem Animal - 2019 a 2023

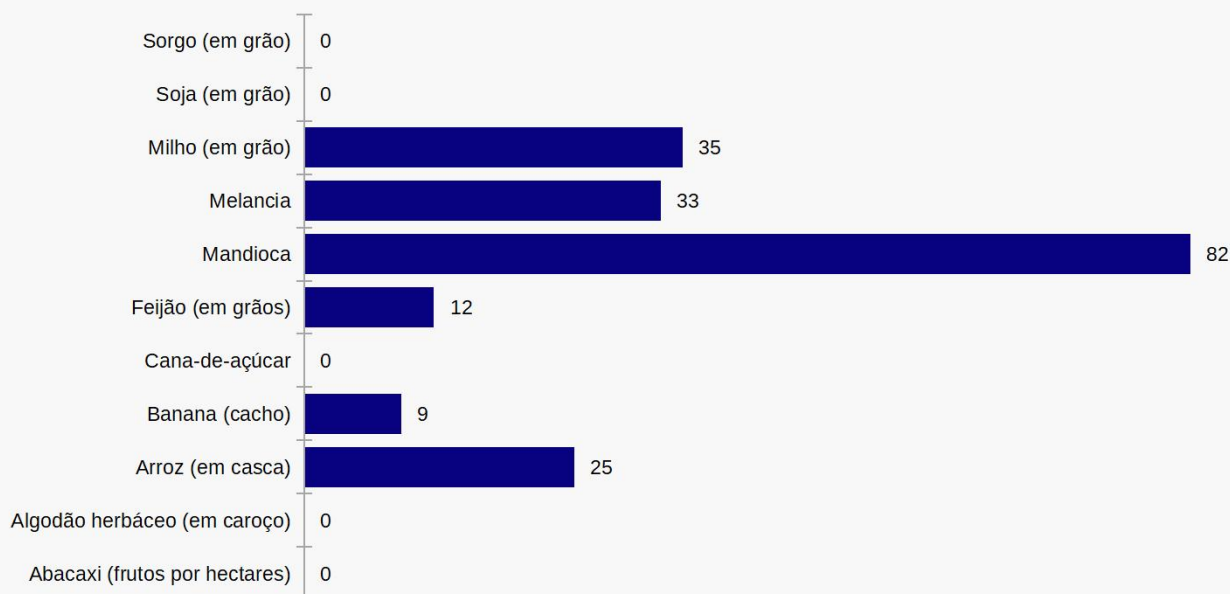
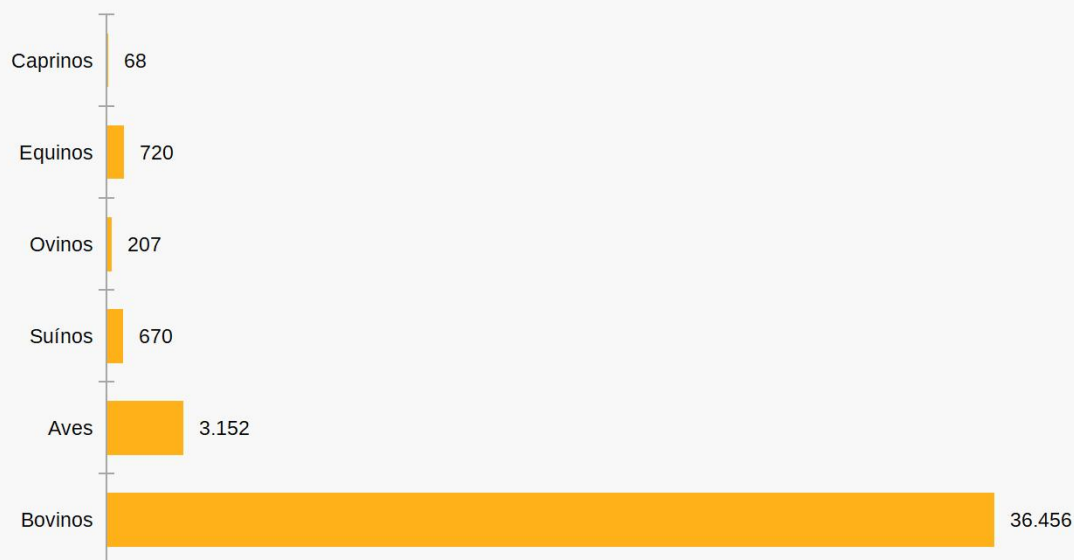
Produtos	2019	2020	2021	2022	2023
Leite de vaca (litros/mil)	6.404	6.611	7.032	7.480	7.610
Ovos de galinha (dúzias/mil)	8	9	13	8	6
Mel de abelha (kg)	-	-	-	-	-

Fonte: IBGE - Instituto Brasileiro de Geografia e Estatística/Pesquisa da Pecuária Municipal.
Elaboração: SEPLAN-TO, Gerência de Informações Socioeconômicas

5.18 Produção da Aquicultura, por tipo de produto - 2019 a 2023

Produtos	2019	2020	2021	2022	2023
Pacu e patinga (Quilogramas)	-	-	-	-	-
Piau, piapara, piauçu, piava (Quilogramas)	-	-	-	-	-
Pintado, cachara, surubim (Quilogramas)	-	-	-	-	-
Tambacu, tambatinga (Quilogramas)	-	-	4.500	5.200	6.800
Tambaqui (Quilogramas)	-	-	4.000	4.500	4.000
Alevinos (Milheiros)	-	-	-	-	-
Outros peixes (Quilogramas) *	-	-	-	-	-

Fonte: IBGE - Instituto Brasileiro de Geografia e Estatística/Pesquisa da Pecuária Municipal.
Elaboração: SEPLAN-TO, Gerência de Informações Socioeconômicas

Nota* Outros peixes incluem: Curimatã, Curimbatã, Jatuarana, Piabanha, Piracanjuba, Lambari, Matrinxã, Tilápia, Traíra, Trairão, Tucunaré e outros peixes

5.19 Número de Financiamentos Concedidos e Valor do Financiamentos Concedidos a Produtores e Cooperativas, por modalidade - 2019 a 2023

Ano	Número de financiamentos			Valor Concedido (em reais)		
	Agrícola	Pecuária	Total	Agrícola	Pecuária	Total
2019	-	28	28	-	1.586.342	1.586.342
2020	-	20	20	-	1.295.345	1.295.345
2021	-	19	19	-	7.193.650	7.193.650
2022	-	13	13	-	2.370.315	2.370.315
2023	-	27	27	-	2.816.384	2.816.384

Fonte: BACEN - Banco Central do Brasil.
Elaboração: SEPLAN-TO, Gerência de Informações Socioeconômicas
Nota: Finalidade - custeio, investimento e comercialização

Gráfico 5.17 - Evolução nos Financiamento concedidos a Produtores e Cooperativas - 2019 a 2023

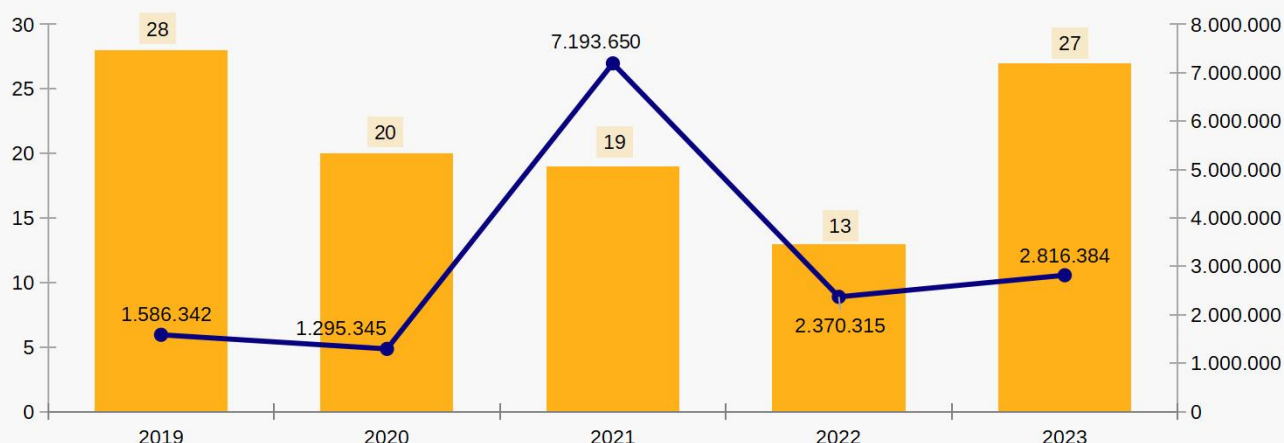

5 | Aspectos Econômicos

5.20 Transferências Constitucionais, em reais - 2019 a 2023

Tipo de Transferência	2019	2020	2021	2022	2023
Total	14.291.902	14.892.990	19.175.858	22.668.078	25.254.581
FPM	8.063.460	7.713.245	10.258.707	12.947.697	13.398.412
ITR	1.671	1.675	1.894	1.611	2.351
IOF	-	-	-	-	-
LC87/96	-	-	-	-	-
CIDE	30.534	25.701	16.901	26.260	5.253
FEX	-	-	-	-	-
FUNDEB	6.196.237	7.152.368	8.898.356	9.692.510	11.848.565

Fonte: Tesouro Nacional

Elaboração: SEPLAN-TO, Gerência de Informações Socioeconômicas

Nota: FPM - Fundo de Participação dos Municípios; ITR - Imposto Territorial Rural; LC - Lei Complementar; FUNDEB - Fundo de Manutenção e Desenvolvimento da Educação Básica e de Valorização dos Profissionais da Educação; FEX (Auxílio para Fomento das Exportações) é um crédito repassado para complementar os recursos da Lei Kandir

Nota: A partir de 1998, dos valores do FPM, FPE, IPI-Exportação e ICMS LC 87/96, já está descontada a parcela de 15 % (quinze por cento) destinada ao FUNDEF. A partir 2007, dos valores do FPM, FPE, IPI-Exportação e ICMS LC 87/96 e do ITR, já estão descontados da parcela destinada ao FUNDEB.

5.21 Repasse da Arrecadação de ICMS e IPVA, em reais - 2019 a 2023

Ano	ICMS (R\$)	IPVA (R\$)
2019	1.396.777	262.878
2020	1.666.734	265.160
2021	2.155.382	306.903
2022	1.987.064	355.368
2023	2.448.394	361.887

Fonte: Secretaria da Fazenda do Estado do Tocantins.

Elaboração: SEPLAN-TO, Gerência de Informações Socioeconômicas

Nota: Arrecadação geral de ICMS é a soma dos valores de ICMS de todos os municípios, bem como os valores correspondentes a substituição tributária: combustível, comunicação, energia, municípios a classificar e substituição tributária.

Gráfico 5.18 - Evolução do Repasse de ICMS e IPVA, em reais - 2019 a 2023

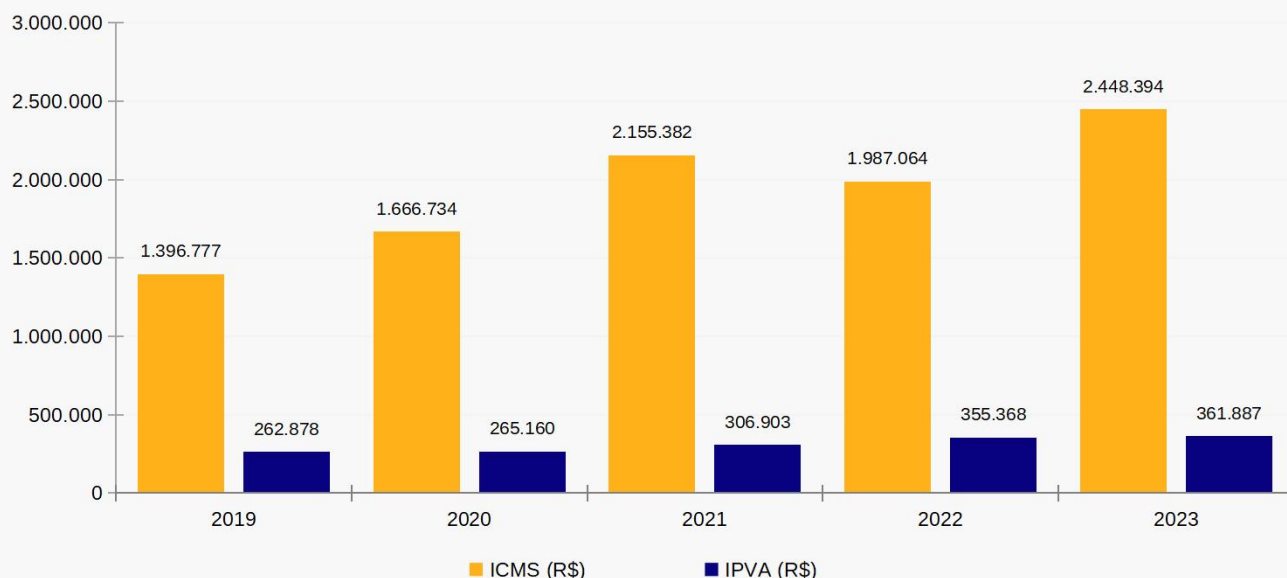

5 | Aspectos Econômicos

5.22 Frota de Veículos - 2019 a 2023

Ano	Automóvel	Motocicleta	Caminhonete	Outros	Total
2019	278	1.456	138	280	2.152
2020	304	1.504	149	286	2.243
2021	328	1.573	164	306	2.371
2022	343	1.647	157	322	2.469
2023	359	1.708	175	334	2.576

Fonte: Senatran - Secretaria Nacional de Trânsito.

Elaboração: SEPLAN-TO, Gerência de Informações Socioeconômicas

Nota: Posição em dezembro de cada ano

5.23 Número de Consumidores de Energia Elétrica por Classe - 2019 a 2023

Ano	Residencial	Industrial	Comercial	Rural	Outros ¹	Total
2019	2.465	11	113	202	59	2.850
2020	2.590	12	111	196	61	2.970
2021	2.621	14	110	175	62	2.982
2022	2.706	11	109	156	64	3.046
2023	2.751	10	110	143	67	3.081

Fonte: Energisa

Elaboração: SEPLAN-TO, Gerência de Informações Socioeconômicas

Nota: Posição em dezembro de cada ano.

(1) Inclui Poder Público Municipal, Estadual e Federal, Iluminação Pública, Serviço Público e Consumo Próprio

(1) Dados podem diferir por questões de arredondamento.

5.24 Consumo de Energia Elétrica por Classe, em MegaWatt - hora (MWh) - 2019 a 2023

Ano	Residencial	Industrial	Comercial	Rural	Outros ¹	Total
2019	3.566	232	737	319	1.107	5.961
2020	3.849	241	765	354	1.023	6.233
2021	3.993	268	829	347	1.013	6.450
2022	4.185	270	785	333	1.176	6.750
2023	4.605	267	788	336	1.140	7.137

Fonte: Energisa

Elaboração: SEPLAN-TO, Gerência de Informações Socioeconômicas

Nota: O valor do consumo apresentado é o acumulado do ano.

(1) Inclui Poder Público Municipal, Estadual e Federal, Iluminação Pública, Serviço Público e Consumo Próprio

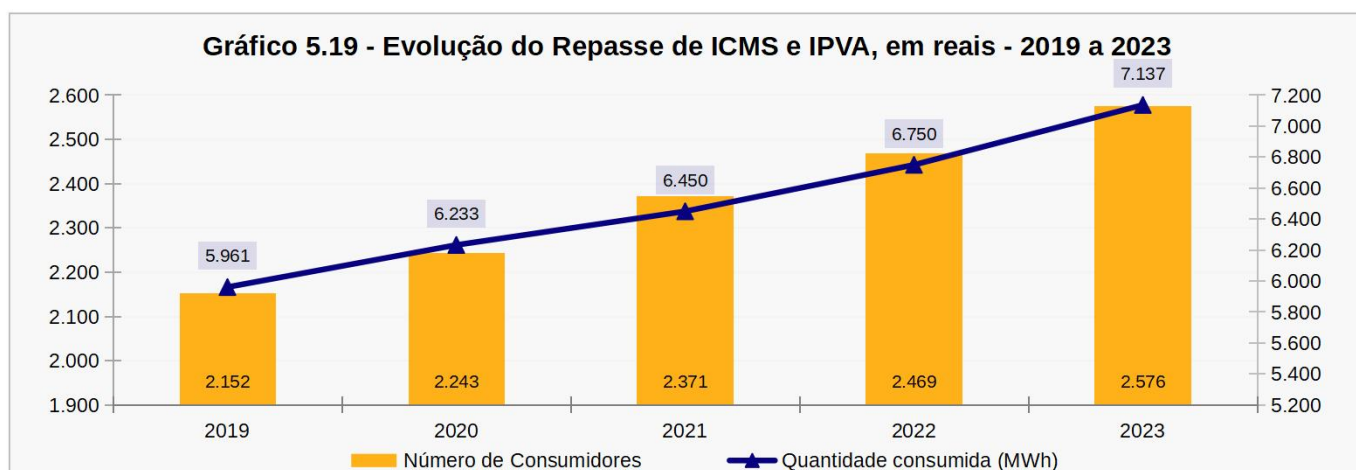

6 | EDUCAÇÃO

SECRETARIA DO
PLANEJAMENTO E ORÇAMENTO



GOVERNO DO
TOCANTINS
TRABALHANDO E CUIDANDO DE TODOS

6 | Educação

6.1 - Taxa de Alfabetização (%) das pessoas de 15 anos ou mais de idade, por sexo - 2000, 2010 e 2022

Categoria	2000	2010	2022
Total	70,5	77,6	80,7
Homens	67,4	76,8	79,8
Mulheres	73,6	78,5	81,6

Fonte: IBGE - Instituto Brasileiro de Geografia e Estatística, Censos Demográficos
Elaboração: SEPLAN-TO, Gerência de Informações Socioeconômicas

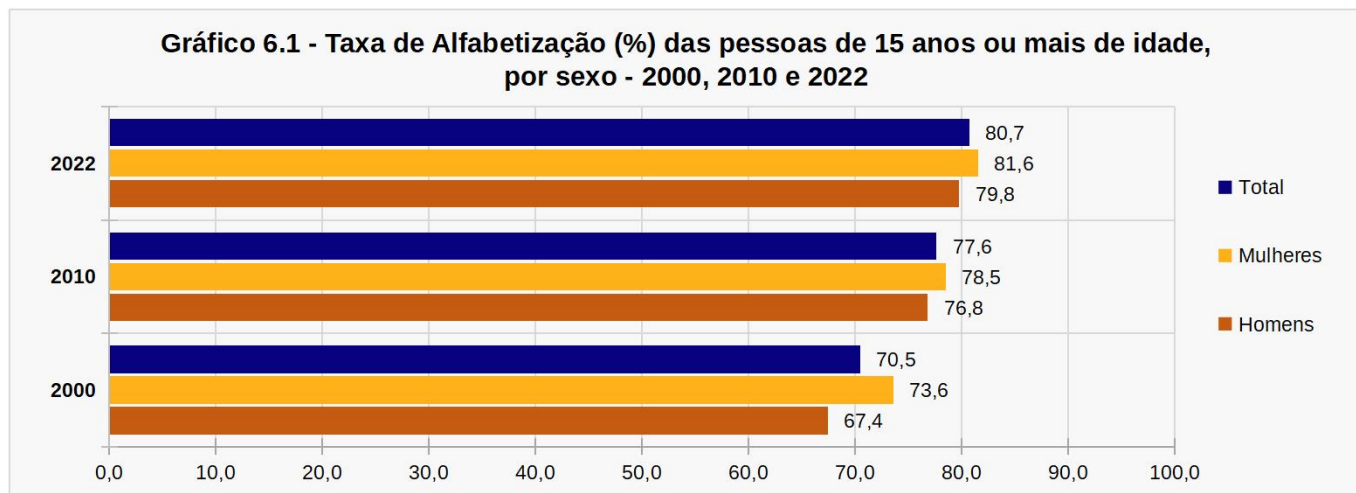

6.2 - Taxa de Alfabetização (%) das pessoas de 15 anos ou mais de idade, por faixa etária - 2000, 2010 e 2022

Categoria	2000	2010	2022
15 a 19 anos	95,9	96,8	99,0
20 a 29 anos	83,6	94,9	98,1
30 a 39 anos	69,0	84,7	94,2
40 a 49 anos	53,9	70,6	82,5
50 a 59 anos	47,3	50,4	66,4
60 anos ou mais	33,5	31,4	41,2

Fonte: IBGE - Instituto Brasileiro de Geografia e Estatística, Censos Demográficos
Elaboração: SEPLAN-TO, Gerência de Informações Socioeconômicas

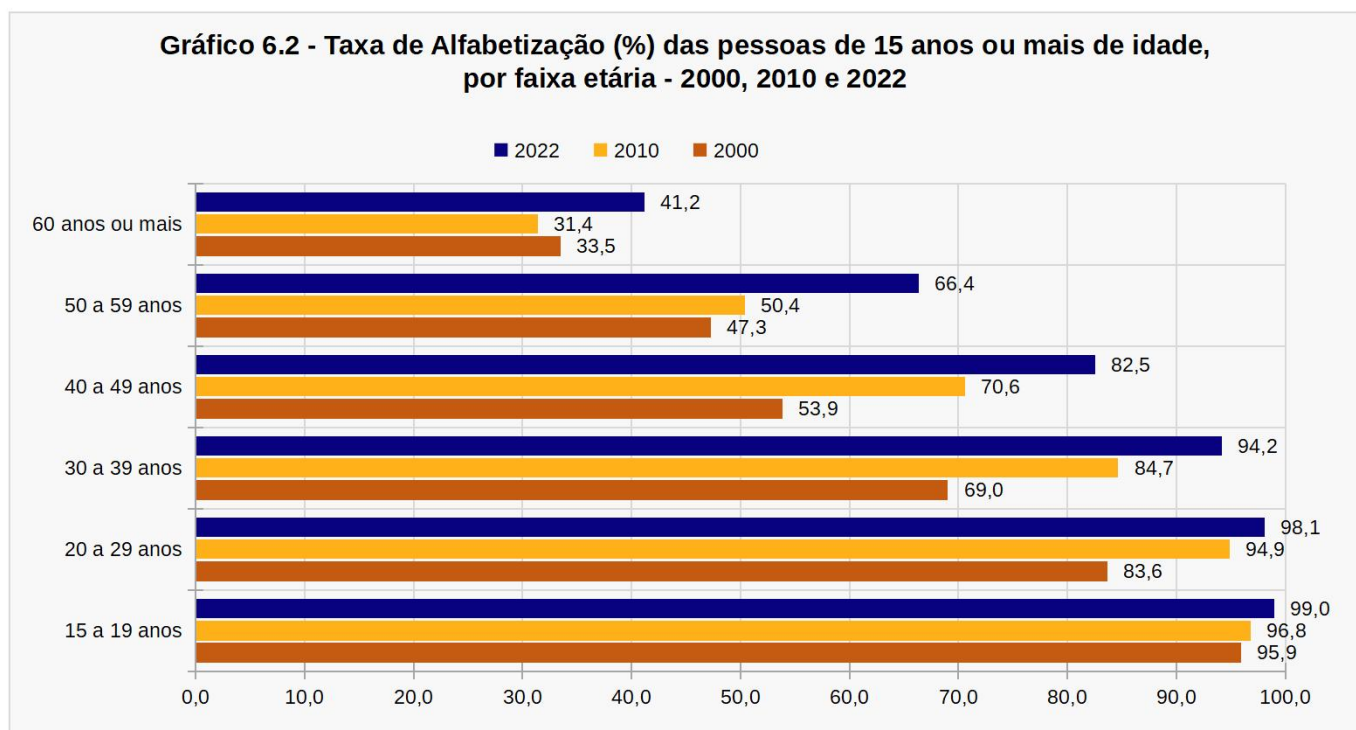

6 | Educação

6.3 Número de Matrículas por Dependência Administrativa - 2018 a 2023

Dependência Administrativa	2018	2019	2020	2021	2022	2023
Pública	2.691	2.577	2.490	2.454	2.452	2.612
Federal	-	-	-	-	-	-
Estadual	1.392	1.226	1.187	1.217	1.144	1.175
Municipal	1.299	1.351	1.303	1.237	1.308	1.437
Privada	-	-	-	-	-	-

Fonte: INEP - Instituto Nacional de Estudos e Pesquisas Educacionais Anísio Teixeira

Elaboração: SEPLAN-TO, Gerência de Informações Socioeconômicas

Nota: O mesmo aluno pode ter mais de uma matrícula.

6.4 Número de Matrículas por Tipo de Ensino - 2018 a 2023

Tipo de Ensino	2018	2019	2020	2021	2022	2023
Creche	121	131	213	210	262	348
Pré Escolar	298	272	201	212	285	308
Ensino Fundamental	1.676	1.639	1.576	1.463	1.399	1.393
Ensino Médio ¹	467	380	355	310	366	387
Educação Profissional ²	-	-	-	-	-	-
EJA ³	33	49	48	53	49	62
Educação Especial ⁴	96	106	97	97	91	114
Total	2.691	2.577	2.490	2.345	2.452	2.612

Fonte: INEP - Instituto Nacional de Estudos e Pesquisas Educacionais Anísio Teixeira

Elaboração: SEPLAN-TO, Gerência de Informações Socioeconômicas

Nota: O mesmo aluno pode ter mais de uma matrícula.

Gráfico 6.3 - Evolução do Número de Matrículas, por Dependência Administrativa - 2018 a 2023

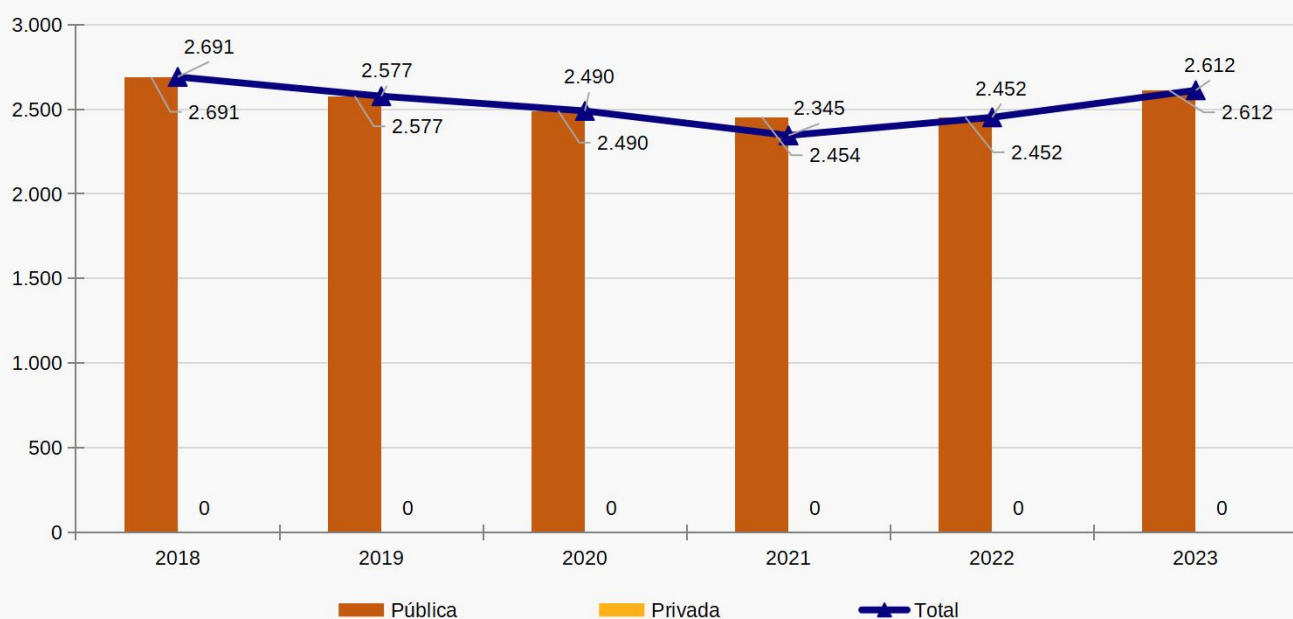

6 | Educação

6.5 Número de Matrículas por Tipo de Ensino e Dependência Administrativa - 2023

Tipo de Ensino	Total	Federal	Estadual	Municipal	Privada
Creche	348	-	-	348	-
Pré Escolar	308	-	-	308	-
Ensino Fundamental	1.393	-	701	692	-
Ensino Médio ¹	387	-	387	-	-
Educação Profissional ²	0	-	-	-	-
EJA ³	62	-	13	49	-
Educação Especial ⁴	114	-	74	40	-
Total	2.612	0	1.175	1.437	0

Fonte: INEP - Instituto Nacional de Estudos e Pesquisas Educacionais Anísio Teixeira

Elaboração: SEPLAN-TO, Gerência de Informações Socioeconômicas

Notas: (1) Incluso Ensino Médio Propedêutico, Curso Técnico Integrado a Educação Profissional e Ensino Médio Normal Superior.

(2) Incluso Escolarização Integrada, Concomitante e Subsequente.

(3) EJA - Educação de Jovens e Adultos

(4) Matrícula de Pessoas Especiais.

Gráfico 6.4 - Número de Matrículas por Tipo de Ensino e Dependência Administrativa - 2023

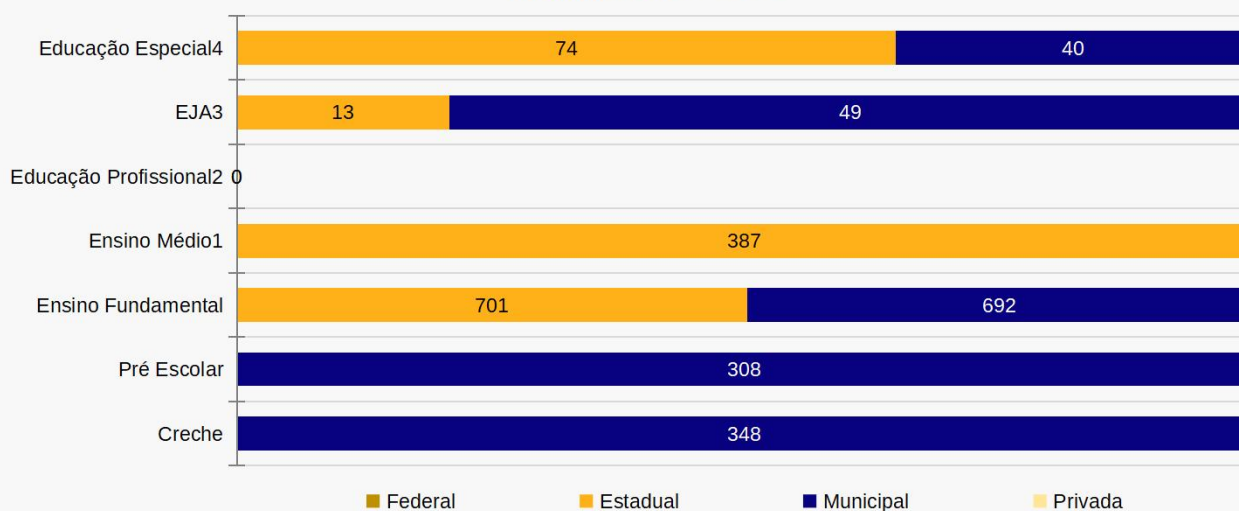

6.6 Número de Docentes por Tipo de Ensino, Localização e Dependência Administrativa - 2023

Tipo de Ensino	Total	Federal	Estadual	Municipal	Particular
Creche	16	-	-	16	-
Pré Escolar	20	-	-	20	-
Ensino Fundamental	76	-	40	36	-
Ensio Médio ¹	38	-	38	-	-
Educação Profissional ²	-	-	-	-	-
EJA ³	11	-	6	5	-
Educação Especial ⁴	-	-	-	-	-

Fonte: INEP - Instituto Nacional de Estudos e Pesquisas Educacionais Anísio Teixeira

Elaboração: SEPLAN-TO, Gerência de Informações Socioeconômicas

Notas: (1) Incluso Ensino Médio Propedêutico, Curso Técnico Integrado a Educação Profissional e Ensino Médio Normal Superior.

(2) Incluso Escolarização Integrada, Concomitante e Subsequente.

(3) EJA - Educação de Jovens e Adultos

(4) Estabelecimentos Exclusivos ao atendimento a pessoas Especiais.

6 | Educação

6.7 Número de Estabelecimentos por Tipo de Ensino, Localização e Dependência Administrativa - 2023

Tipo de Ensino	Total	Federal	Estadual	Municipal	Particular
Creche	5	-	-	5	-
Pré Escolar	5	-	-	5	-
Ensino Fundamental	11	-	4	7	-
Ensino Médio ¹	4	-	4	-	-
Educação Profissional ²	-	-	-	-	-
EJA Fundamental ³	2	-	1	1	-
EJA Médio ³	-	-	-	-	-
Educação Especial ⁴	-	-	-	-	-

Fonte: INEP - Instituto Nacional de Estudos e Pesquisas Educacionais Anísio Teixeira

Elaboração: SEPLAN-TO, Gerência de Informações Socioeconômicas

Notas: (1) Incluso Ensino Médio Propedêutico, Curso Técnico Integrado a Educação Profissional e Ensino Médio Normal Superior.

(2) Incluso Escolarização Integrada, Concomitante e Subsequente.

(3) EJA - Educação de Jovens e Adultos

(4) Estabelecimentos Exclusivos ao atendimento a pessoas Especiais.

6.8 Índice de Desenvolvimento da Educação Básica (IDEB) dos Anos Iniciais (1º ao 5º ano) por Dependência Administrativa - 2013 a 2023

Dependência Administrativa	2013	2015	2017	2019	2021	2023
Estadual	4,4	4,1	5,3	5,2	-	-
Municipal	3,9	4,3	4,2	4,7	4,0	4,8
Pública	4,2	4,4	4,7	4,8	4,1	4,8
Federal	-	-	-	-	-	-

Fonte: MEC - Ministério da Educação/INEP - Instituto Nacional de Estudos e Pesquisas Educacionais Anísio Teixeira

Elaboração: SEPLAN-TO, Gerência de Informações Socioeconômicas

Gráfico 6.5 - IDEB dos Anos Iniciais (1º ao 5º ano), por Dependência Administrativa - 2013 a 2023

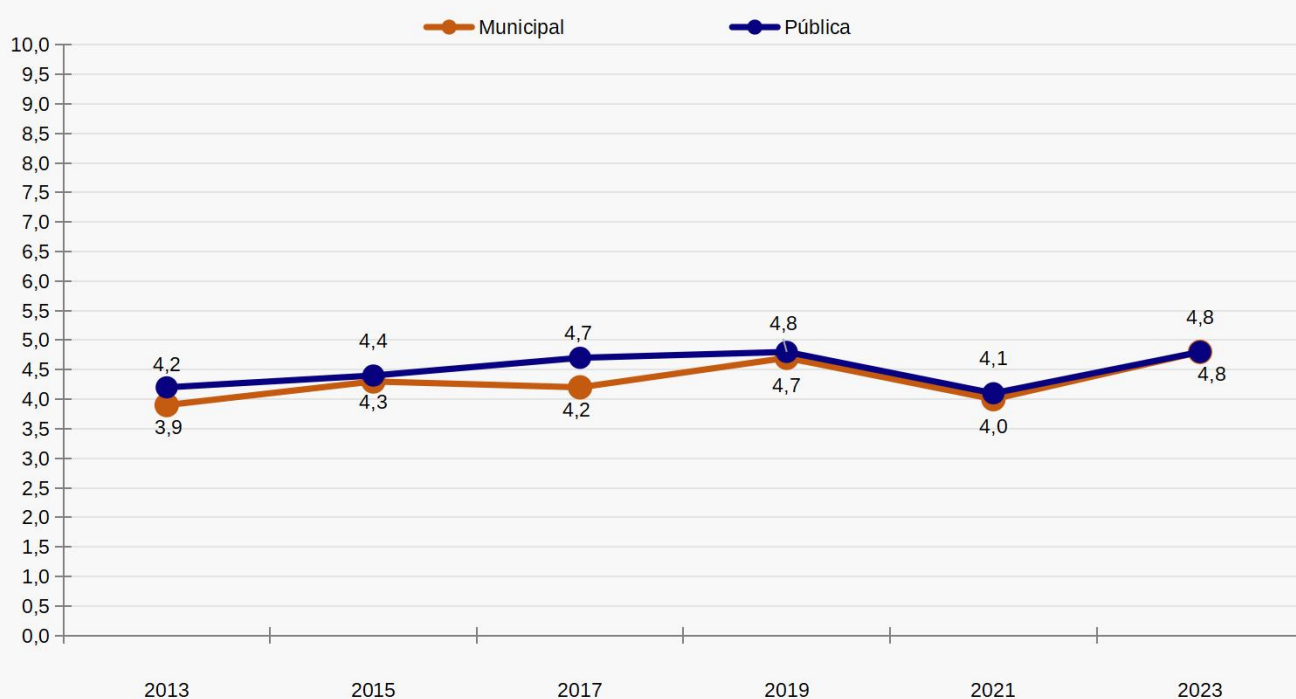

6 | Educação

6.9 Índice de Desenvolvimento da Educação Básica (IDEB) dos Anos Finais (6º ao 9º ano) por Dependência Administrativa - 2013 a 2023

Dependência Administrativa	2013	2015	2017	2019	2021	2023
Estadual	3,8	4,2	4,0	4,4	4,3	4,5
Municipal	-	-	-	-	-	-
Pública	3,8	4,2	4,0	4,4	4,3	4,5
Federal	-	-	-	-	-	-

Fonte: MEC - Ministério da Educação/INEP - Instituto Nacional de Estudos e Pesquisas Educacionais Anísio Teixeira
Elaboração: SEPLAN-TO, Gerência de Informações Socioeconômicas

Gráfico 6.6 - IDEB dos Anos Finais (6º ao 9º ano), por Dependência Administrativa - 2013 a 2023

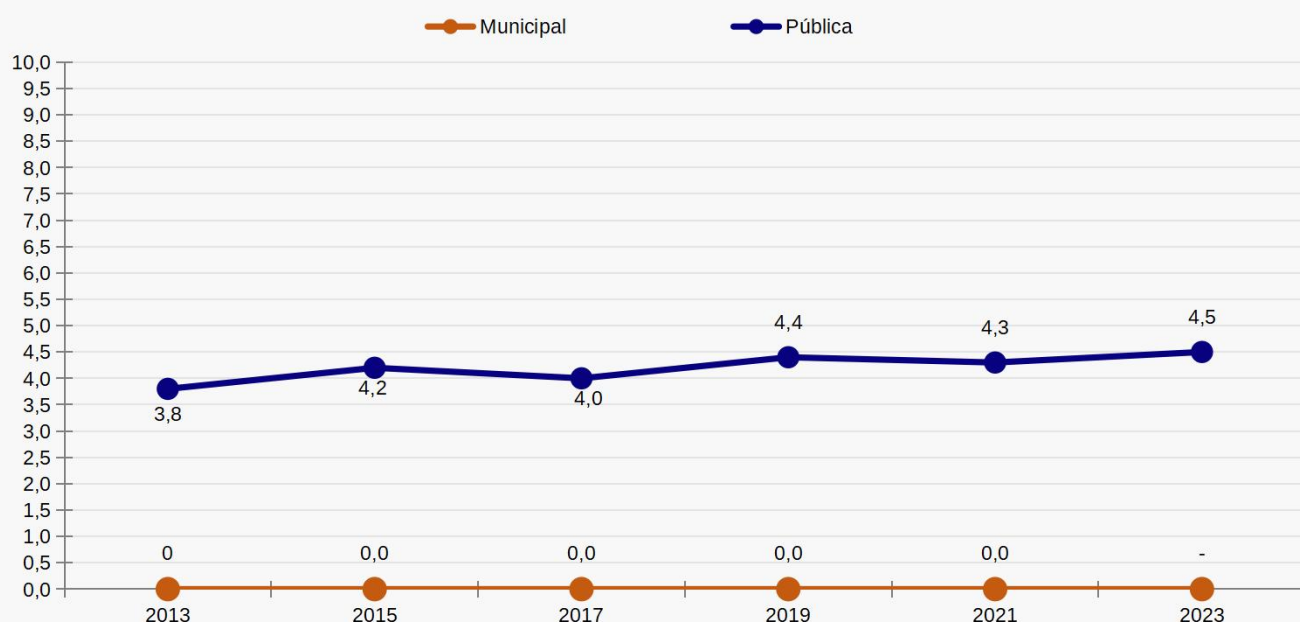

6.10 Índice de Desenvolvimento da Educação Básica (IDEB) do Ensino Médio por Dependência Administrativa - 2013 a 2023

Dependência Administrativa	2013	2015	2017	2019	2021	2023
Estadual	-	-	3,5	3,3	3,5	4,1
Municipal	-	-	-	-	-	-
Pública	-	-	3,5	3,3	3,5	4,1
Federal	-	-	-	-	-	-

Fonte: MEC - Ministério da Educação/INEP - Instituto Nacional de Estudos e Pesquisas Educacionais Anísio Teixeira
Elaboração: SEPLAN-TO, Gerência de Informações Socioeconômicas

6.11 Taxa de Abandono por Ensino, Localização e Dependência Administrativa - 2023

Tipo de Ensino	Estadual	Municipal	Particular	Federal
Fundamental Anos Iniciais	-	0,3	-	-
Fundamental Anos Finais	0,9	-	-	-
Médio	1,0	-	-	-

Fonte: MEC - Ministério da Educação/INEP - Instituto Nacional de Estudos e Pesquisas Educacionais Anísio Teixeira.
Elaboração: SEPLAN-TO, Gerência de Informações Socioeconômicas

6 | Educação

6.12 Taxa de Aprovação por Ensino, Localização e Dependência Administrativa - 2023

Tipo de Ensino	Estadual	Municipal	Particular	Federal
Fundamental Anos Iniciais	100	--	-	-
Fundamental Anos Finais	96,4	--	-	-
Médio	97,1	-	--	-

Fonte: MEC - Ministério da Educação/INEP - Instituto Nacional de Estudos e Pesquisas Educacionais Anísio Teixeira.
Elaboração: SEPLAN-TO, Gerência de Informações Socioeconômicas

6.13 Taxa de Reprovação por Ensino, Localização e Dependência Administrativa - 2023

Tipo de Ensino	Estadual	Municipal	Particular	Federal
Fundamental Anos Iniciais	-	1,9	-	-
Fundamental Anos Finais	2,7	-	-	-
Médio	1,9	-	-	-

Fonte: MEC - Ministério da Educação/INEP - Instituto Nacional de Estudos e Pesquisas Educacionais Anísio Teixeira.
Elaboração: SEPLAN-TO, Gerência de Informações Socioeconômicas

6.14 Taxa de Distorção Idade/Série por Nível Ensino, Localização e Dependência Administrativa - 2023

Tipo de Ensino	Geral
Fundamental Anos Iniciais	5,7
Fundamental Anos Finais	20,3
Médio	30,0

Fonte: MEC - Ministério da Educação/INEP - Instituto Nacional de Estudos e Pesquisas Educacionais Anísio Teixeira.
Elaboração: SEPLAN-TO, Gerência de Informações Socioeconômicas

6.15 Número de Instituições que Ministram o Ensino Superior, Cursos em Atividade e Modalidade, Segundo Municípios do Tocantins - 2023

Instituições/Cursos	Quantidade
Número de Intituições em atividade	-
Número de Cursos Presenciais	-
Número de Polos a Distância	-
Número de Matrículas (Presencial)	-
Número de Matrículas (a Distância)	8

Fonte: Ministério da Educação/Sistema e-MEC
Elaboração: SEPLAN-TO, Gerência de Informações Socioeconômicas
Nota: Número de Instituições leva em conta as que ministram cursos presenciais e a distância.

Gráfico 6.7 - Número de Matrículas do Ensino Superior, por modalidade de ensino - 2023

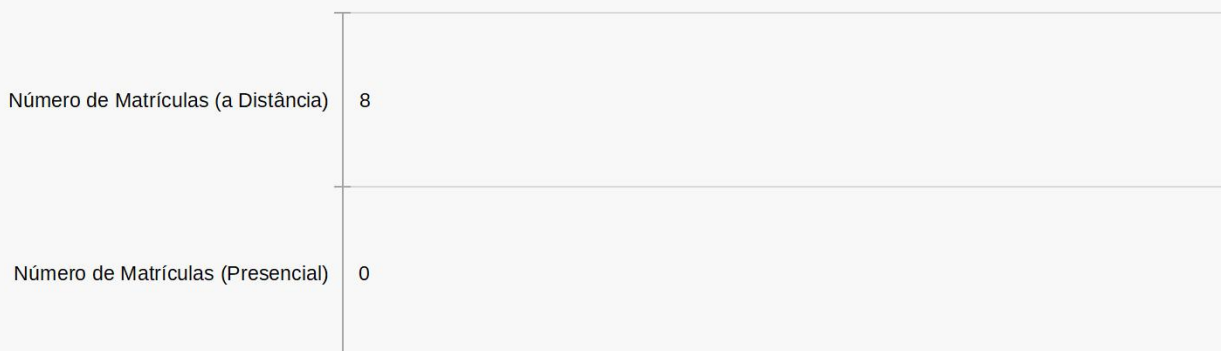

7 | SAÚDE

SECRETARIA DO
PLANEJAMENTO E ORÇAMENTO



GOVERNO DO
TOCANTINS
TRABALHANDO E CUIDANDO DE TODOS

7 | Saúde

7.1 Número de Estabelecimentos de Saúde - 2019 a 2023

Tipo de Estabelecimento	2019	2020	2021	2022	2023
Academia de Saúde	1	1	1	1	1
Centro de Atenção Psicossocial - CAPS	1	1	1	1	1
Centro de Saúde/Unidade Básica de Saúde	5	7	7	7	6
Clínica/Centro de Especialidade	-	-	-	-	-
Consultório Isolado	-	-	-	-	-
Farmácia	-	-	-	-	-
Hospital Geral	-	-	-	-	-
Hospital Especializado	-	-	-	-	-
Policlínica	-	-	-	-	-
Posto de Saúde	-	-	-	-	-
Pronto Atendimento	-	-	-	-	-
Unidade de Atenção à Saúde Indígena	-	-	-	-	-
Unidade de Apoio-Diagnose e Terapia	-	-	-	-	-
Unidade de Nível Pré-Hospitalar	-	-	-	-	-
Urgência/Emergência	-	-	-	-	-
Unidade de Vigilância em Saúde	1	1	1	1	1
Unidade Móvel Terrestre	-	-	-	-	-
Total	8	10	10	10	9

Fonte: Ministério da Saúde - Cadastro Nacional dos Estabelecimentos de Saúde do Brasil - CNES, Referência em dezembro.

Elaboração: SEPLAN-TO, Gerência de Informações Socioeconômicas

7.2 Número de Profissionais na Área da Saúde - 2019 a 2023

Profissionais	2019	2020	2021	2022	2023
Cirurgião Geral	-	-	-	-	-
Clínico Geral	2	3	2	2	2
Ginecologista Obstetra	-	-	-	1	1
Médico de Família	5	3	3	4	4
Pediatra	-	-	-	-	-
Psiquiatra	-	-	-	1	1
Outras especialidades médicas	-	-	-	-	-
Odontólogo	2	2	5	4	2
Fonoaudiólogo	-	-	-	-	-
Fisioterapeuta	2	1	-	-	1
Assistente Social	2	2	2	2	2
Nutricionista	1	1	1	1	1
Enfermeiro	12	13	10	9	12
Psicólogo	1	1	1	1	2
Outros Profissionais de Saúde	5	5	4	4	2
Total	32	31	28	29	30

Fonte: Ministério da Saúde - Cadastro Nacional dos Estabelecimentos de Saúde do Brasil - CNES

Elaboração: SEPLAN-TO, Gerência de Informações Socioeconômicas

7 | Saúde

7.3 Número de Equipamentos Existentes - 2019 a 2023

Tipo de Estabelecimento	2019	2020	2021	2022	2023
Mamógrafo	-	-	-	-	-
Raio X	2	2	2	2	2
Tomógrafo Computadorizado	-	-	-	-	-
Ressonância Magnética	-	-	-	-	-
Ultrassom	1	1	1	1	2
Equipo Odontológico Completo	2	2	4	4	4
Total	5	5	7	7	8

Fonte: Ministério da Saúde - Cadastro Nacional dos Estabelecimentos de Saúde do Brasil - CNES, Referência em dezembro.
Elaboração: SEPLAN-TO, Gerência de Informações Socioeconômicas

7.4 Número de Leitos de Internação Hospitalar - 2020 a 2024

Tipo de Estabelecimento	2020	2021	2022	2023	2024
SUS	-	-	-	-	-
Não SUS	-	-	-	-	-
Total	-	-	-	-	-

Fonte: Ministério da Saúde, DATASUS - Sistema de Informações sobre a Mortalidade - SIM, em dezembro
Elaboração: SEPLAN-TO, Gerência de Informações Socioeconômicas
Nota: Os valores são referentes ao mês de dezembro de cada ano, exceto 2024 com mês de referência outubro.

Gráfico 7.1 - Número de Leitos de Internação Hospitalar, por tipo - 2020 a 2024

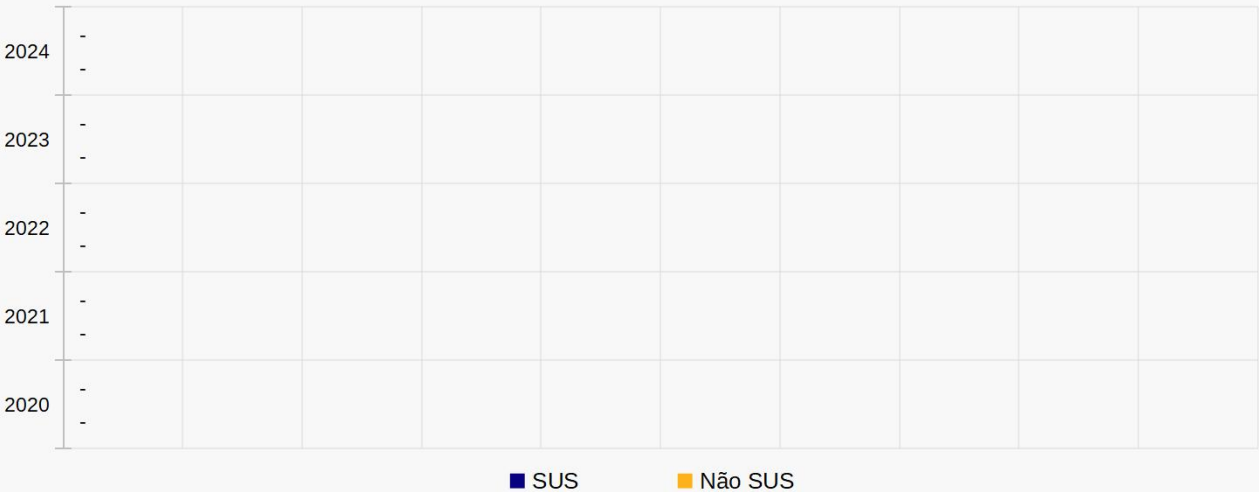

7.5 Número de Nascidos Vivos e Óbitos residente no município, por sexo - 2018 a 2022

Ano	Nascidos Vivos			Óbitos		
	Masculino	Feminino	Total	Masculino	Feminino	Total
2018	65	70	135	30	14	44
2019	79	88	167	29	18	47
2020	77	64	141	25	25	50
2021	80	66	146	43	24	67
2022	53	64	117	32	27	59

Fonte: IBGE - Instituto Brasileiro de Geografia e Estatística, Estatística de Registro Civil
Elaboração: SEPLAN-TO, Gerência de Informações Socioeconômicas

7 | Saúde

7.6 Número de Nascidos Vivos, por sexo e por faixa etária da mãe na ocasião do parto - 2018 a 2022

Faixa Etária da mãe	2018	2019	2020	2021	2022
Menos de 15 anos	1	2	1	-	2
De 15 a 19 anos	32	40	22	36	17
De 20 a 29 anos	64	78	78	73	56
De 30 a 39 anos	38	44	39	36	38
De 40 a 49 anos	-	3	1	1	4
De 50 anos ou mais	-	-	-	-	-
Ignorada	-	-	-	-	-
Total	135	167	141	146	117

Fonte: IBGE - Instituto Brasileiro de Geografia e Estatística, Estatística de Registro Civil
Elaboração: SEPLAN-TO, Gerência de Informações Socioeconômicas

7.7 Número de Óbitos por Faixa Etária - 2018 a 2022

Faixa Etária	2018	2019	2020	2021	2022
Menor de 15 anos	-	5	1	4	4
De 15 a 19 anos	-	-	1	-	-
De 20 a 29 anos	-	3	5	3	1
De 30 a 39 anos	2	1	2	3	5
De 40 a 49 anos	-	6	4	9	3
De 50 a 59 anos	4	5	6	9	6
De 60 a 69 anos	7	6	8	5	7
De 70 a 79 anos	16	12	14	17	18
80 anos ou mais	13	10	9	17	15
Idade ignorada	-	-	-	-	-
Total	44	47	25	67	59

Fonte: IBGE - Instituto Brasileiro de Geografia e Estatística, Estatística de Registro Civil
Elaboração: SEPLAN-TO, Gerência de Informações Socioeconômicas

Gráfico 7.2 - Número de Nascidos Vivos e Óbitos, 2018 a 2022

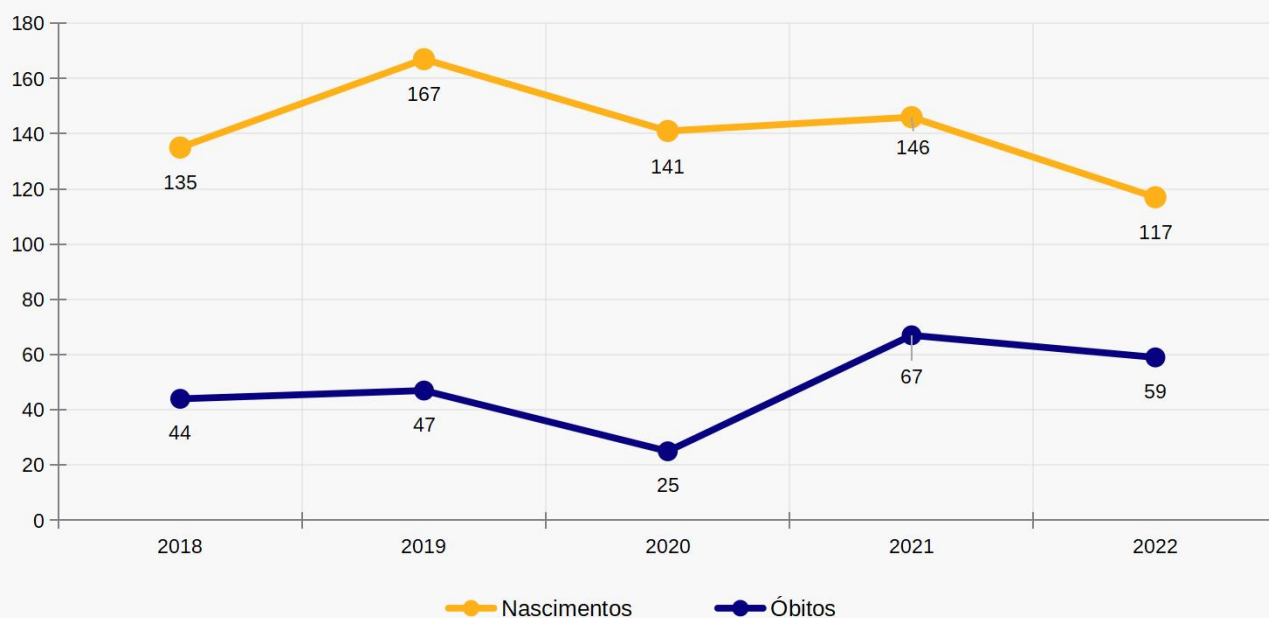

7 | Saúde

7.8 Número de Óbitos por Causa Morte - 2018 a 2022

Causa da Morte	2018	2019	2020	2021	2022
Algumas doenças infecciosas e parasitárias	-	-	1	24	6
Doenças do Sangue e órgãos hematopéticos	-	-	-	-	-
Neoplasias [tumores]	3	5	9	8	3
Doenças endócrinas, nutricionais e metabólicas	2	4	8	5	3
Doenças do aparelho circulatório	18	16	19	17	25
Doenças do aparelho respiratório	8	10	4	6	7
Doenças do aparelho digestivo	1	5	1	5	5
Gravidez, parto e puerpério	-	1	-	1	-
Algumas afecções originadas no período perinatal	-	-	-	-	-
Causas externas de morbidade e de mortalidade	7	8	10	7	8
Outras	1	3	2	4	5

Fonte: MS/SVS/DASIS - Sistema de Informações sobre Mortalidade - SIM e Secretaria Estadual de Saúde
Elaboração: SEPLAN-TO, Gerência de Informações Socioeconômicas

7.9 Taxa de Mortalidade Infantil (por mil nascidos vivos) - 2018 a 2022

Ano	Taxa de Mortalidade
2018	-
2019	6,3
2020	6,8
2021	6,8
2022	8,3

Fonte: Ministério da Saúde, Departamento de Informática do Sistema Único de Saúde
Elaboração: SEPLAN-TO, Gerência de Informações Socioeconômicas

Nota: Calculado pela SEPLAN-TO, Gerência de Informações Socioeconômicas seguindo metodologia do Ministério da Saúde, disponível no link <http://tabnet.datasus.gov.br/cgi/ldb2000/fqc01.htm>

Gráfico 7.3 Taxa de Mortalidade Infantil (por mil nascidos vivos) - 2018 a 2022

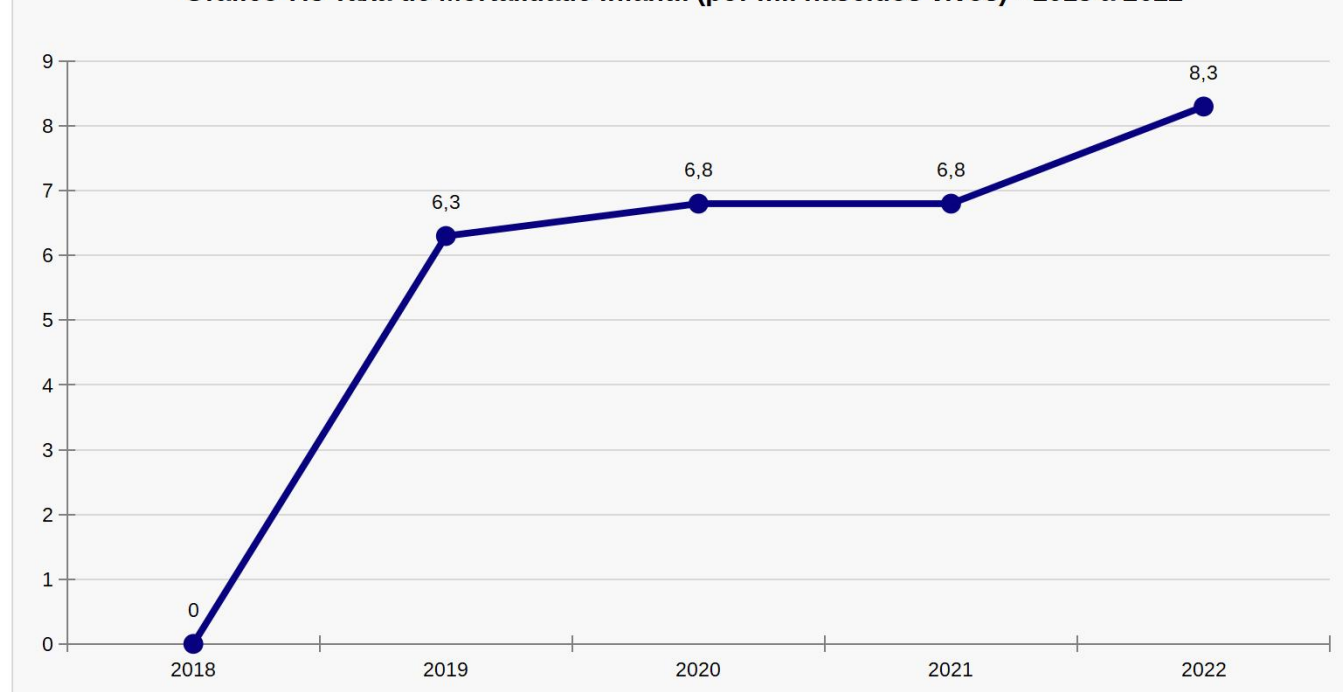

7 | Saúde

7.10 Imunização em menores de um ano - 2020 a 2022

Tipo	2020		2021		2022	
	Doses aplicadas	% de cobertura	Doses aplicadas	% de cobertura	Doses aplicadas	% de cobertura
BCG	65	56,2%	43	55,7%	121	96,6%
Pentavalente ¹	516	93,2%	530	103,8%	427	99,3%
Poliomielite	467	116,4%	509	93,7%	497	88,6%
Febre Amarela	135	90,4%	145	91,8%	121	81,8%

Fonte: Sistema de Informação do Programa Nacional de Imunizações (SI-PNI/CGPNI/DEIDT/SVS/MS) - DATASUS

Elaboração: SEPLAN-TO, Gerência de Informações Socioeconômicas

Nota: Desde agosto de 2012 as vacinas Hepatite B e Tetravalente são componentes da Vacina Penta (DTP/Hib/HB).

Gráfico 7.4 - Cobertura Vacinal em menores de um ano, por tipo de vacina - 2020 a 2022

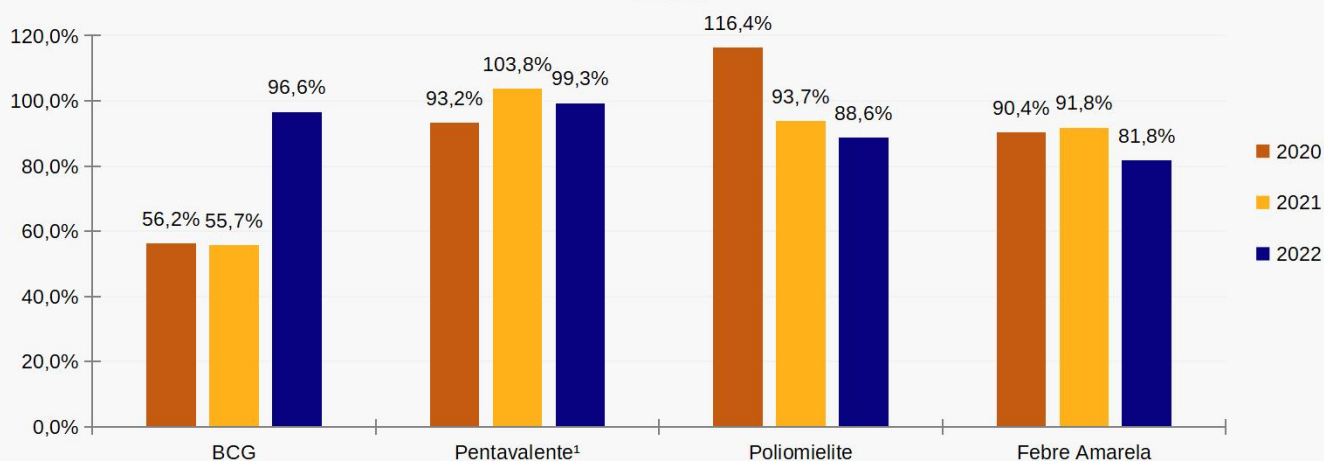

7.11 Número de casos confirmados de Chikunguya, Zika Vírus e Dengue - 2020 a 2024

Ano	Chikunguya	Zika Vírus	Dengue
2020	1	-	2
2021	-	-	-
2022	-	2	4
2023	-	-	3
2024*	-	3	10

Fonte: Ministério da Saúde/SVS - Sistema de Informação de Agravos de Notificação - Sinan Net - DATASUS

Elaboração: SEPLAN-TO, Gerência de Informações Socioeconômicas

Gráfico 7.5 - Cobertura Vacinal em menores de um ano, por tipo de vacina - 2020 a 2024

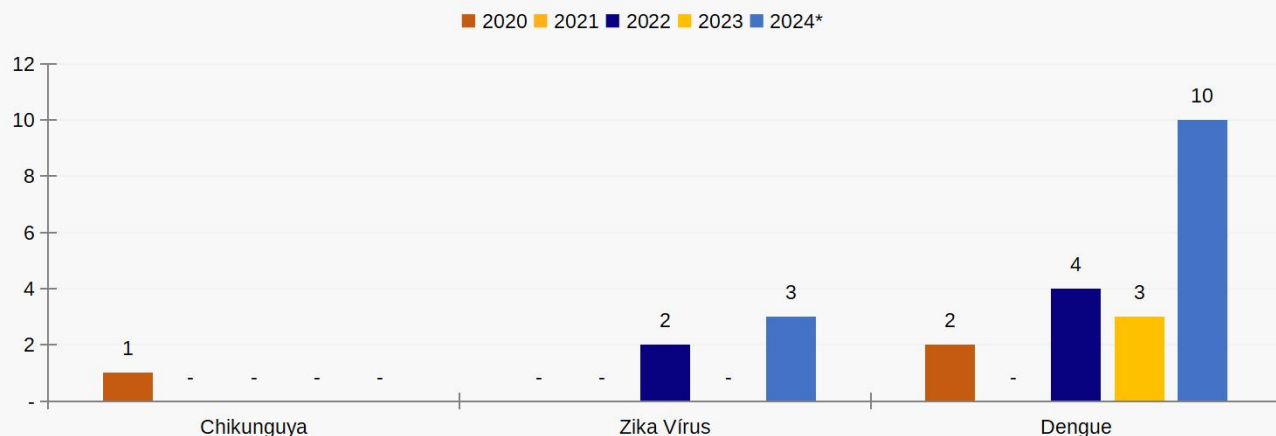

7 | Saúde

7.12 Número de casos confirmados, por tipo de doença - 2019 a 2023

Ano	Hanseníase ⁽¹⁾	Meningite	Hepatite	Tuberculose
2019	12	-	-	-
2020	5	-	-	1
2021	2	-	-	-
2022	3	-	1	-
2023	2	-	-	-

Fonte: Ministério da Saúde/SVS - Sistema de Informação de Agravos de Notificação - Sinan Net - DATASUS

Elaboração: SEPLAN-TO, Gerência de Informações Socioeconômicas

Nota (1) Quantidade Anual de Casos Novos de Hanseníase

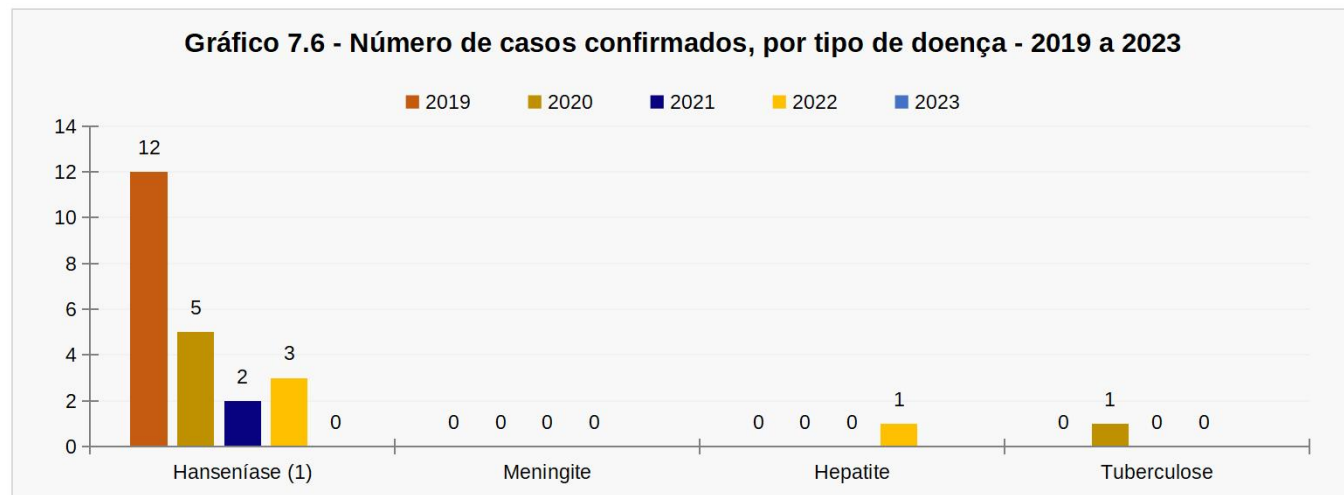

7.13 Acidentes com Animais Peçonhentos - 2019 a 2023

Espécie	2019	2020	2021	2022	2023
Serpente	2	-	-	1	1
Aranha	1	-	3	1	1
Escorpião	1	1	1	3	1
Lagarta	1	-	1	2	1
Abelha	3	-	-	-	4
Outros	3	-	1	3	-
Total	11	1	6	10	8

Fonte: Ministério da Saúde/SVS - Sistema de Informação de Agravos de Notificação - Sinan Net - DATASUS

Elaboração: SEPLAN-TO, Gerência de Informações Socioeconômicas

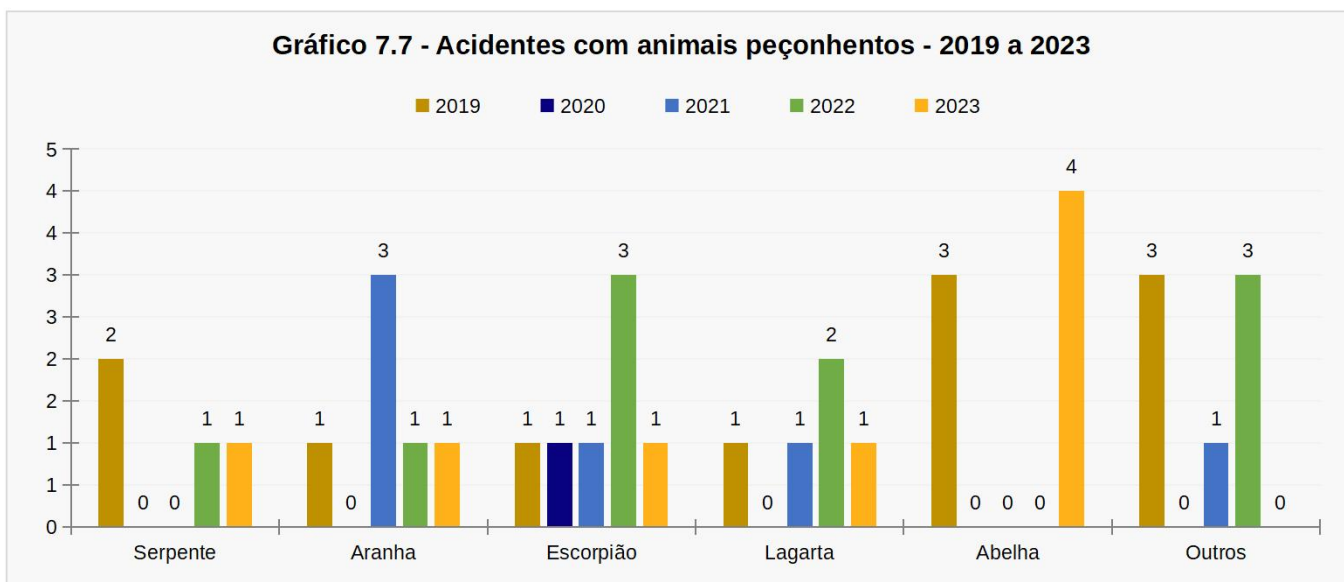

8 | SANEAMENTO BÁSICO

SECRETARIA DO
PLANEJAMENTO E ORÇAMENTO



GOVERNO DO
TOCANTINS
TRABALHANDO E CUIDANDO DE TODOS

8 | Saneamento Básico

8.1 Número de Domicílios Particulares Permanentes, por Forma de Abastecimento de Água - 1991, 2000, 2010 e 2022

Forma de abastecimento de água	1991	2000	2010	2022
Rede geral de distribuição	-	1.411	2.128	2.699
Poço ou nascente na propriedade	544	144	116	X
Poço profundo ou artesiano	X	X	X	80
Poço raso, freático ou cacimba	X	X	X	52
Outra	-	138	38	20
Total¹	544	1.693	2.282	2.851

Fonte: IBGE - Instituto Brasileiro de Geografia e Estatística/Censo Demográfico 1991, 2000, 2010 e 2022

Elaboração: SEPLAN-TO, Gerência de Informações Socioeconômicas

Nota: (1) Incluso os domicílios sem declaração do tipo do domicílio.

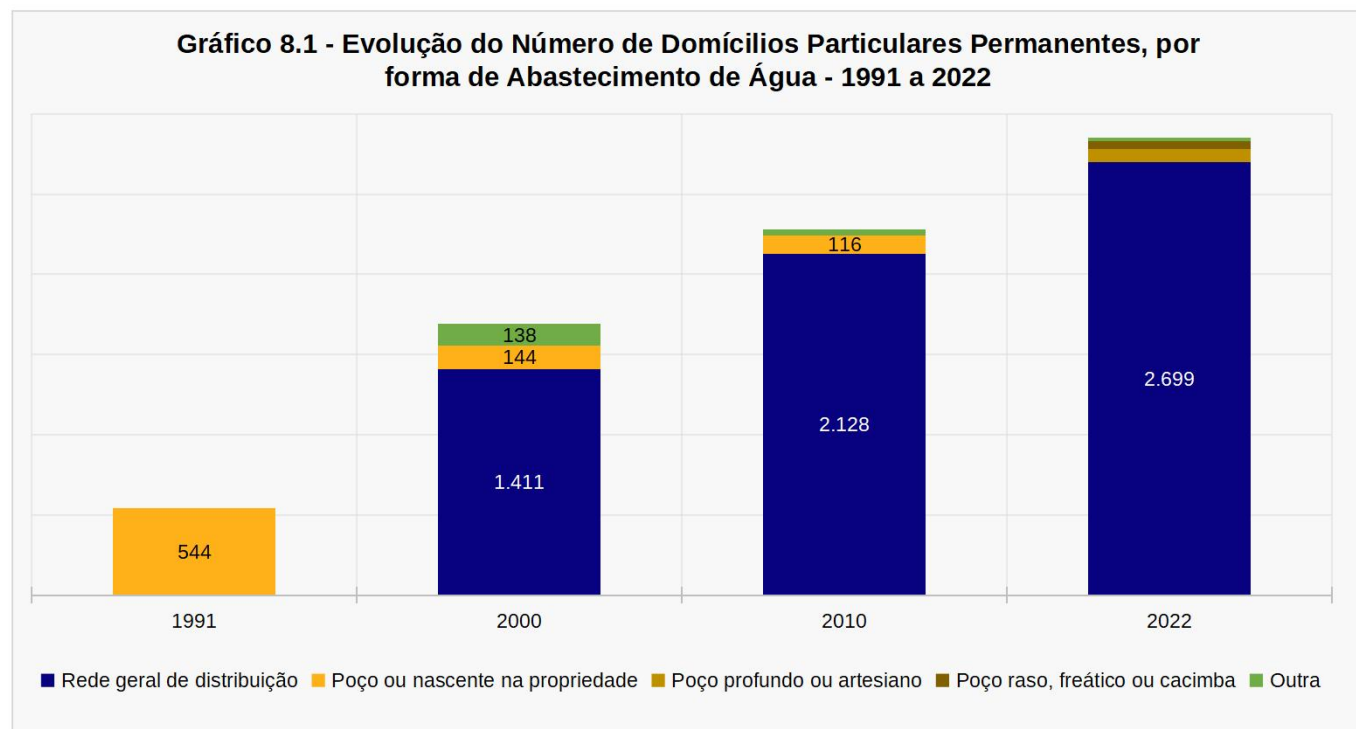

8.2 Domicílios Particulares Permanentes, por Existência e Número de Banheiros de Uso Exclusivo do Domicílio - 1991, 2000, 2010 e 2022

Existência de banheiro de uso exclusivo do domicílio	1991	2000	2010	2022
Tinham	70	340	1.656	2.754
1	59	307	1.471	2.171
2	9	30	156	514
3	2	2	24	55
4 ou mais	-	1	5	14
Não tinham	1.484	1.353	626	14
Total¹	1.554	1.693	2.282	2.768

Fonte: IBGE - Instituto Brasileiro de Geografia e Estatística/Censo Demográfico 1991, 2000, 2010 e 2022

Elaboração: SEPLAN-TO, Gerência de Informações Socioeconômicas

Nota: (1) Incluso os domicílios sem declaração do tipo do domicílio.

8 | Saneamento Básico

8.3 Número de Domicílios Particulares Permanentes, por Existência de Banheiro ou Sanitário e Tipo de Esgotamento Sanitário - 1991, 2000, 2010 e 2022

Tipo de esgotamento sanitário	1991	2000	2010	2022
Tinham banheiro	-	1.223	2.210	2.836
Rede geral de esgoto ou pluvial	-	-	5	82
Fossa séptica	-	3	467	658
Outro	-	1.220	1.738	2.096
Não tinham banheiro	-	470	72	14
Total¹	-	1.693	2.282	2.850

Fonte: IBGE - Instituto Brasileiro de Geografia e Estatística/Censo Demográfico 1991, 2000, 2010 e 2022

Elaboração: SEPLAN-TO, Gerência de Informações Socioeconômicas

Nota: (1) Incluso os domicílios sem declaração do tipo do domicílio.

Gráfico 8.2 - Evolução do Número de Domicílios, por existência de banheiro de uso exclusivo - 1991 a 2022



Gráfico 8.3 - Evolução do Número de Domicílios, por existência de banheiro de uso exclusivo - 1991 a 2022



8 | Saneamento Básico

8.4 Domicílios Particulares Permanentes, por Destino do Lixo - 1991, 2000, 2010 e 2022

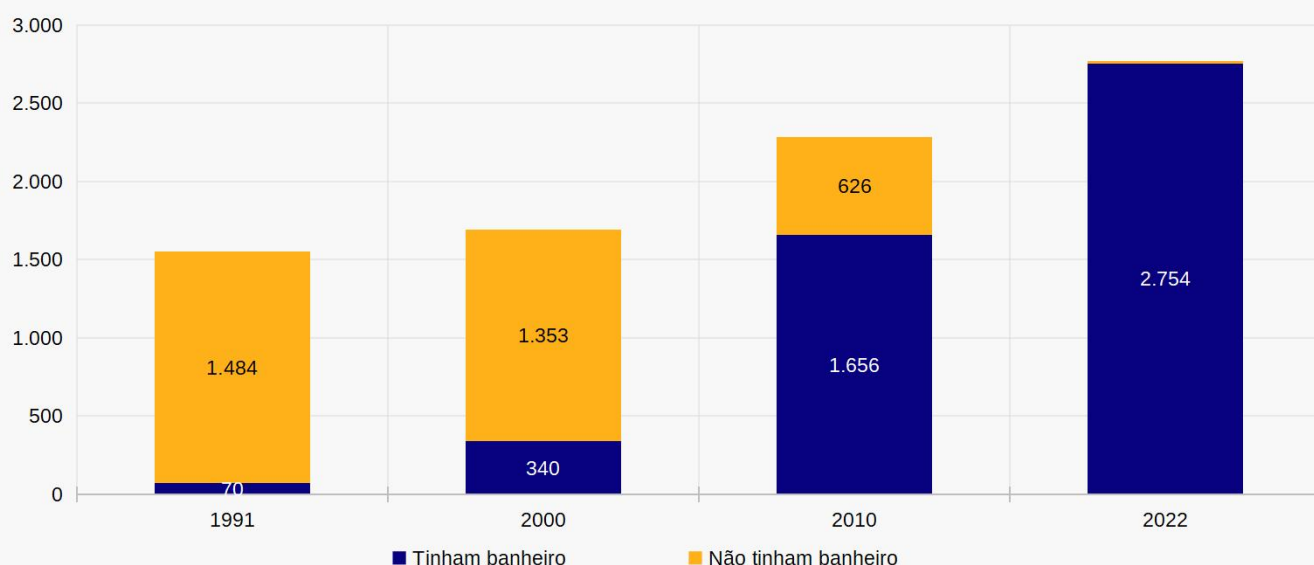
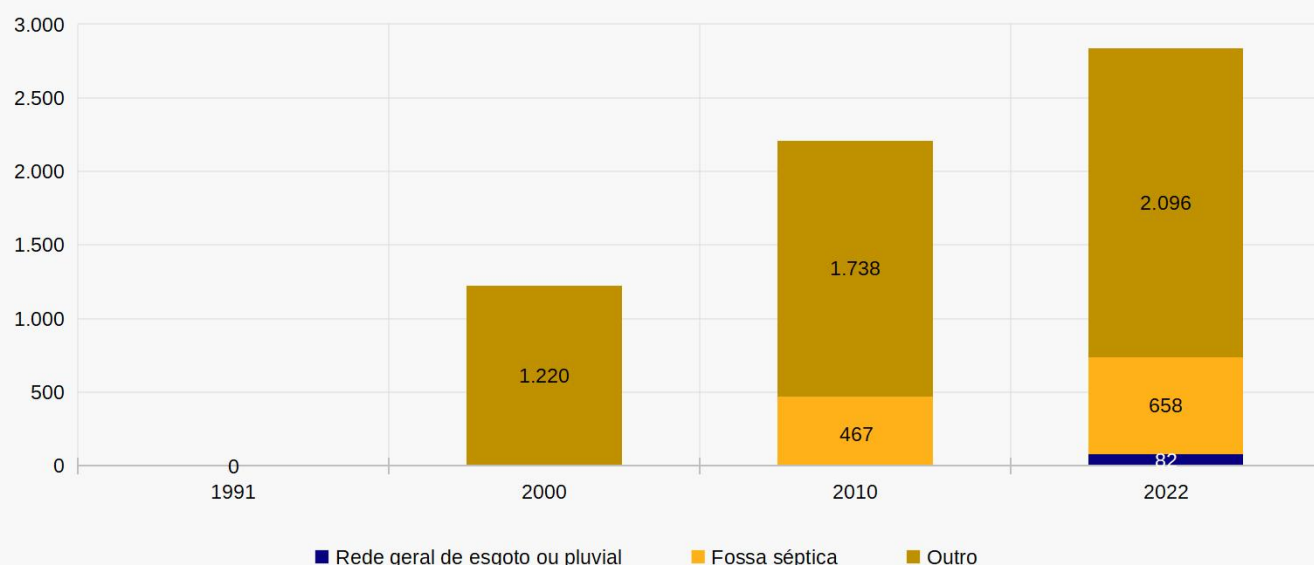
Destino do lixo	1991	2000	2010	2022
Coletado	2	70	1.313	2.586
Diretamente por serviço de limpeza	2	16	520	2.584
Depositado em caçamba de serviço de limpeza	-	54	793	2
Queimado na propriedade	577	1.199	903	258
Enterrado na propriedade	124	59	17	3
Jogado em terreno baldio ou logradouro	1.241	349	38	2
Jogado em rio, lago ou mar	1	-	-	X
Outro	230	16	11	2

Fonte: IBGE - Instituto Brasileiro de Geografia e Estatística/Censo Demográfico 1991, 2000, 2010 e 2022

Elaboração: SEPLAN-TO, Gerência de Informações Socioeconômicas

Nota: (1) Inclusive os domicílios sem declaração do destino do lixo.

Gráfico 8.4 - Número de Domicílios Particulares Permanentes, por Destino do Lixo - 1991 a 2022



Gráfico 8.5 - Número de Domicílios Particulares Permanentes, por Forma de Coleta de Lixo - 1991 a 2022



9

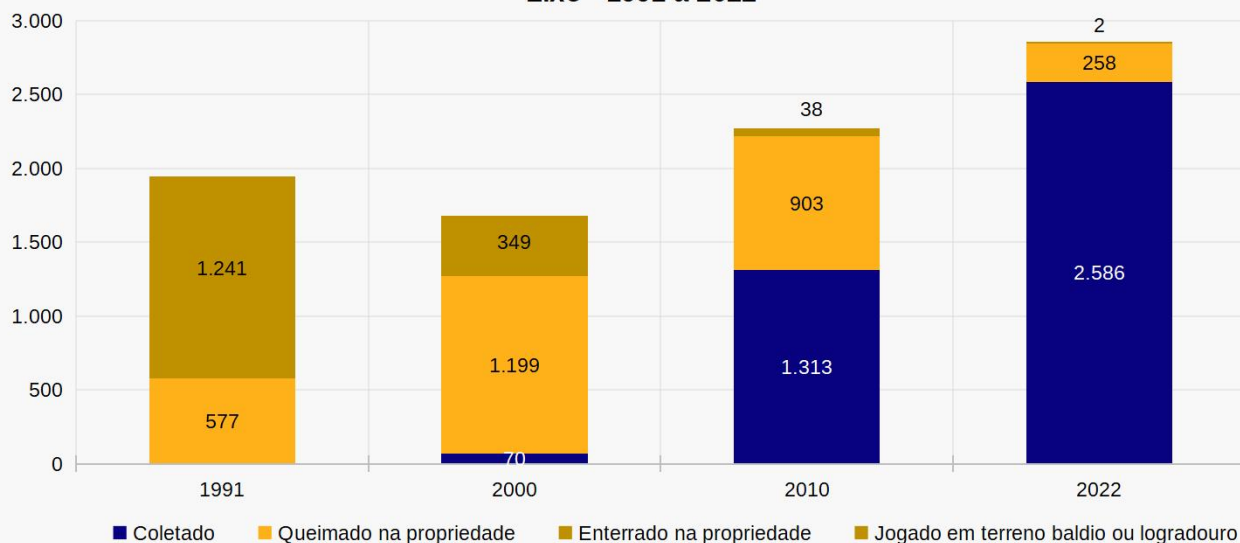
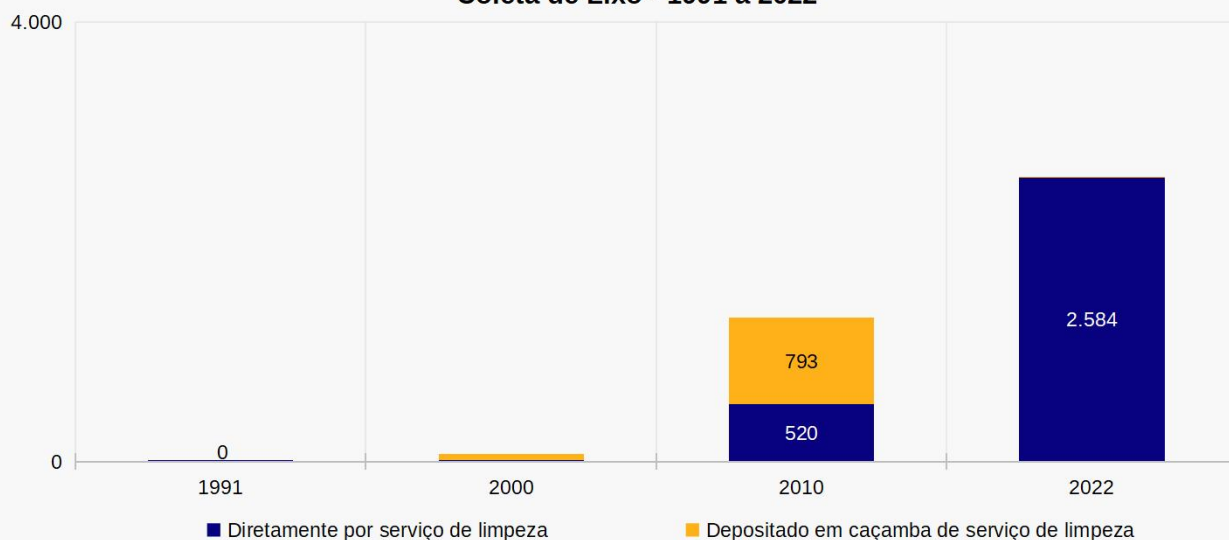

SERVIÇOS E EQUIPAMENTOS URBANOS

SECRETARIA DO
PLANEJAMENTO E ORÇAMENTO



GOVERNO DO
TOCANTINS
TRABALHANDO E CUIDANDO DE TODOS

9 | Serviços e Equipamentos Urbanos

9.1 Distribuição das Agências Bancárias, Postos de Atendimento, Casa Lotéricas e Agências dos Correios, em funcionamento - 2021 a 2024

Tipo	2021	2022	2023	2024
Agências Bancárias	-	-	-	-
Total de Postos	2	2	2	2
Postos de Atendimento Bancário Eletrônico - PAE	1	1	1	1
Postos de Atendimento Bancário - PAB	1	1	1	1
Casas Lotéricas	1	1	1	1
Agências de Correio	1	X	X	1

Fonte: BACEN - Banco Central do Brasil , CEF - Caixa Econômica Federal e Empresa Brasileira de Correios e Telegrafos
Elaboração: SEPLAN-TO, Gerência de Informações Socioeconômicas
Notas1: Posição em março de 2024

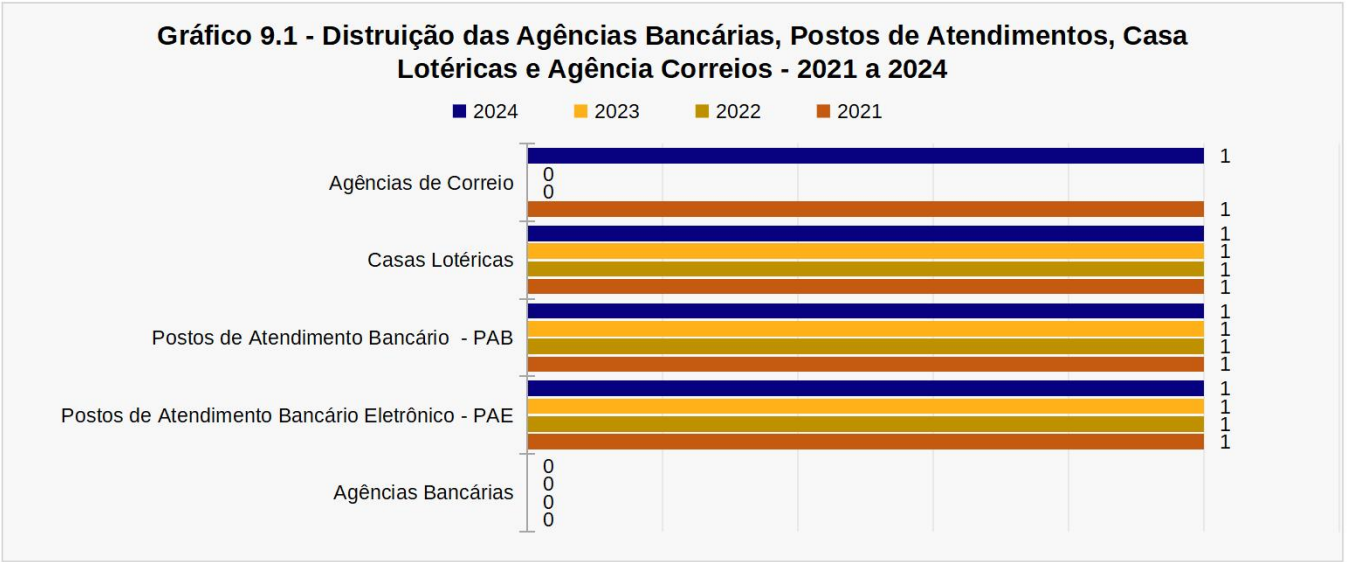

9.2 Quantitativos de Estação Rádio Base (ERB) por Operadora - 2024

Operadora(s)	2024
Claro	-
Tim	2
Vivo	-
Total	2

Fonte: ANATEL - Agência Nacional de Telecomunicações
Elaboração: SEPLAN-TO, Gerência de Informações Socioeconômicas
Nota1: Posição em Fevereiro/2024
Nota2: ERB é a estação fixa do Serviço Móvel Especializado usada para radiocomunicação com estações móveis.

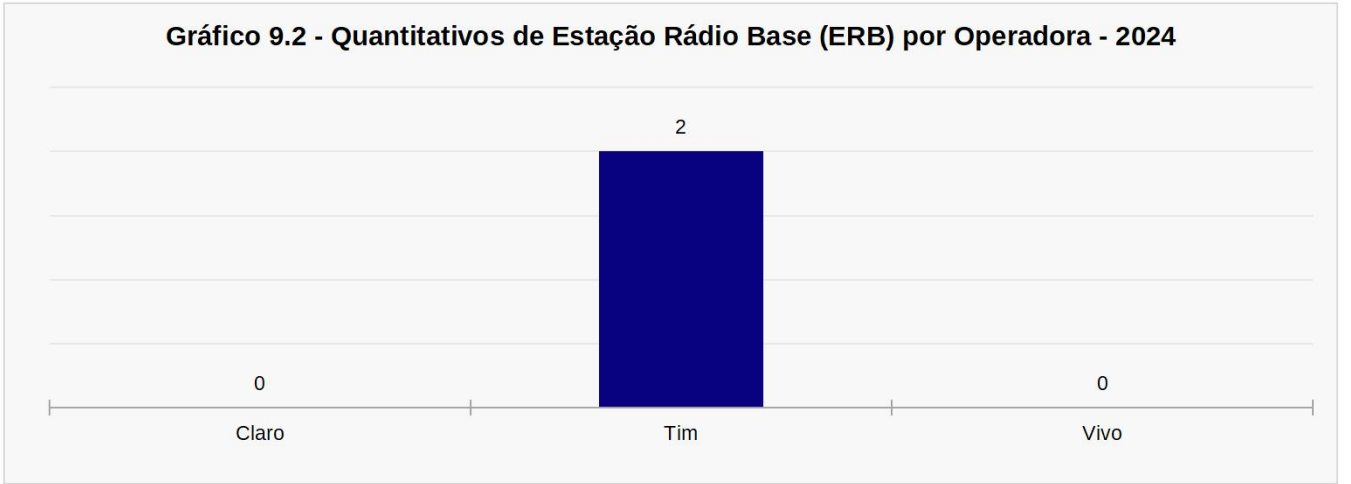

9 | Serviços e Equipamentos Urbanos

9.3 Dados de Cobertura Móvel, por tipo de tecnologia - 2024

Operadora(s)	Tecnologia 3G		Tecnologia 4G		Tecnologia 5G	
	Moradores Cobertos (%)	Área Coberta (%)	Moradores Cobertos (%)	Área Coberta (%)	Moradores Cobertos (%)	Área Coberta (%)
Claro	81,50	34,68	-	-	-	-
Tim	77,98	10,11	86,97	46,17	-	-
Vivo	81,32	32,28	81,55	35,23	-	-

Fonte: ANATEL - Agência Nacional de Telecomunicações
Elaboração: SEPLAN-TO, Gerência de Informações Socioeconômicas
Nota1: Dados extraídos em 18/11/2024

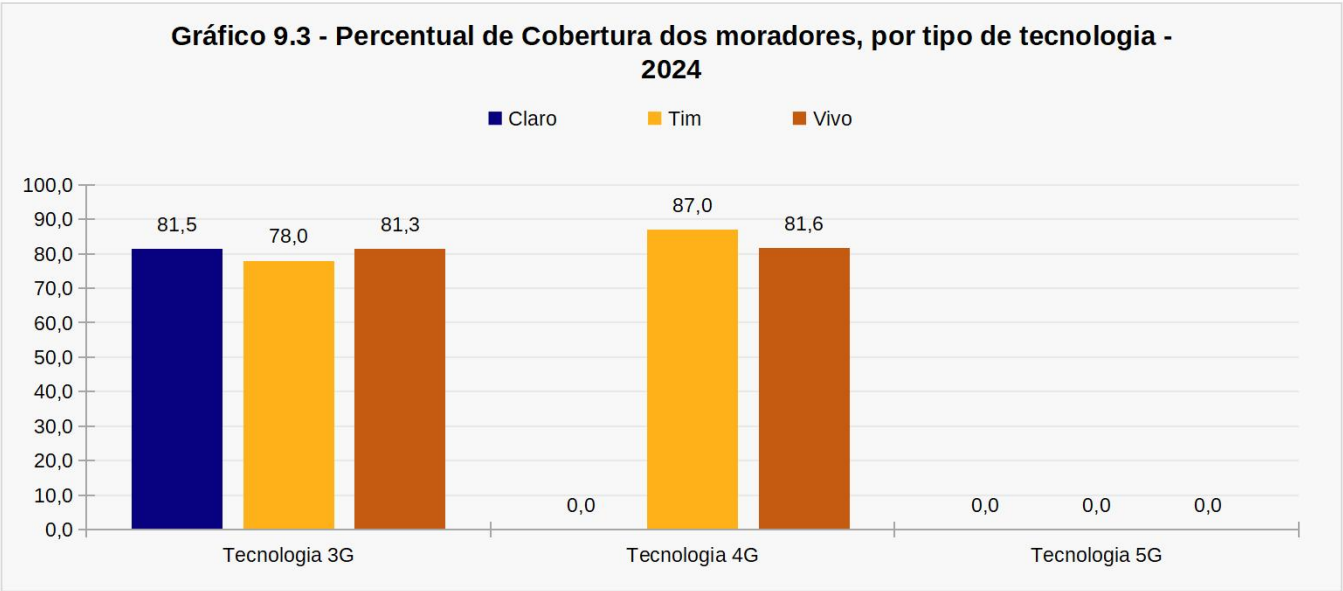

9.4 Números de acesso a Telefonia Fixa e Móvel - 2019 a 2023

Ano	Acessos Telefonia Fixa	Acessos Telefonia Móvel
2019	157	4.028
2020	133	4.071
2021	118	2.624
2022	91	1.141
2023	56	609

Fonte: ANATEL - Agência Nacional de Telecomunicações
Elaboração: SEPLAN-TO, Gerência de Informações Socioeconômicas

9.5 Número de acessos a Banda Larga Fixa e TV por Assinatura - 2019 a 2023

Ano	Banda Larga Fixa	TV por Assinatura
2019	128	41
2020	110	31
2021	91	21
2022	105	13
2023	113	6

Fonte: ANATEL - Agência Nacional de Telecomunicações
Elaboração: SEPLAN-TO, Gerência de Informações Socioeconômicas

10 | MEIO AMBIENTE

SECRETARIA DO
PLANEJAMENTO E ORÇAMENTO



GOVERNO DO
TOCANTINS
TRABALHANDO E CUIDANDO DE TODOS

10 | Meio Ambiente

10.1 Focos de Queimadas - 2014 a 2023

Ano ¹	Número de focos	% do total de Focos
2014	11	0,08%
2015	4	0,03%
2016	13	0,09%
2017	6	0,04%
2018	5	0,06%
2019	5	0,04%
2020	12	0,10%
2021	3	0,03%
2022	13	0,11%
2023	10	0,10%

Fonte: INPE - Instituto Nacional de Pesquisas Espaciais - <http://queimadas.dgi.inpe.br/>

Elaboração: SEPLAN-TO, Gerência de Informações Socioeconômicas

Nota: (1) Listado(s) somente município(s) com focos no período de janeiro a dezembro de cada ano.

Gráfico 10.1 - Evolução no Número de Queimadas - 2014 a 2023



10.2 Manejo de Resíduos Sólidos - 2018 e 2022

Itens	2018	2019	2020	2021	2022
Existência de Coleta Seletiva de Resíduos Sólidos	-	Não	Não	Não	Não
Existência de Coleta diferenciada de Resíduos Sólidos da Saúde	-	Sim	Não	Não	Não
Existência de Coleta diferenciada de Resíduos Sólidos da Construção Civil ⁽¹⁾	-	Sim	Não	Não	Não
Existência de Catadores dispersos	-	Sim	Sim	Sim	Sim
Existência de Catadores em Organização Formal	-	Não	Não	Não	Não
Tipo de unidade de processamento por disposição do solo (Aterro Sanitário ou Lixão)	-	Lixão	Lixão	Lixão	Lixão

Fonte: MDR - Ministério de Desenvolvimento Regional

Elaboração: SEPLAN-TO, Gerência de Informações Socioeconômicas

Notas: (1) Coleta feita pela Prefeitura Municipal ou Empresa Especializada. As informações são fornecidas pelos prestadores dos serviços de abastecimento de água e de esgotamento sanitário, compostos por companhias estaduais, empresas e autarquias municipais, empresas privadas e, em muitos casos, pelas próprias prefeituras, por meio de suas secretarias ou departamentos.

Referências

ANATEL - Agência Nacional de Telecomunicações. **Banda Larga Fixa**. Disponível em <https://informacoes.anatel.gov.br/paineis/acessos/banda-larga-fixa>.

ANATEL - Agência Nacional de Telecomunicações. **Telefonia Fixa**. Disponível em <https://informacoes.anatel.gov.br/paineis/acessos/telefonia-fixa>.

ANATEL - Agência Nacional de Telecomunicações. **Telefonia Móvel**. Disponível em <https://informacoes.anatel.gov.br/paineis/acessos/telefonia-movel>.

ANATEL - Agência Nacional de Telecomunicações. **TV por Assinatura**. Disponível em <https://informacoes.anatel.gov.br/paineis/acessos/tv-por-assinatura>.

BC - Banco Central do Brasil. **Agências e Postos de Atendimento das Instituições Financeiras**. Disponível em <https://www.bcb.gov.br/estabilidadefinanceira/agenciasconsorcio>.

BC - Banco Central do Brasil. **Matriz de Dados do Crédito Rural**. Disponível em <https://www.bcb.gov.br/estabilidadefinanceira/micrrural>.

CEF - Caixa Econômica Federal. Número de **Casas Lotéricas** por município. Solicitado LAI -- Lei de Acesso A Informação.

BRASIL. Empresas & Negócios. **Portal do Empreendedor**. Disponível em <https://www.gov.br/empresas-e-negocios/pt-br/empreendedor>.

BRASIL. FalaBR - Plataforma Integrada de Ouvidoria e Acesso à Informação. Disponível em <https://falabr.cgu.gov.br/publico/Manifestacao/SelecionarTipoManifestacao.aspx>.

DATASUS. CNES - **Cadastro Nacional dos Estabelecimentos de Saúde do Brasil**. Disponível em <http://cnes.datasus.gov.br/>.

DATASUS. **Epidemiológicas e Morbidade**. Disponível em <https://datasus.saude.gov.br/informacoes-de-saude-tabnet/>

DATASUS. **Estatísticas Vitais**. Disponível em <https://datasus.saude.gov.br/informacoes-de-saude-tabnet/>

DATASUS. **Rede Assistencial**. Disponível em <https://datasus.saude.gov.br/informacoes-de-saude-tabnet/>

DATASUS. SIM - **Sistema de Informações sobre Mortalidade**. Disponível em <https://datasus.saude.gov.br/informacoes-de-saude-tabnet/>.

DATASUS. **Sistema de Informação do Programa Nacional de Imunizações**. Disponível em <http://pni.datasus.gov.br/>.

DENATRAN - Departamento Nacional de Trânsito. **Frota de veículos**. Disponível em <https://www.gov.br/infraestrutura/pt-br/assuntos/transito/conteudo-denatran/estatisticas-frota-de-veiculos-denatran>.

ECT - Empresa Brasileira de Correios e Telegrafos. **Número de Agência de Correios**. Disponível em <https://mais.correios.com.br/app/index.php>.

EMPRESAS & NEGÓCIOS. **Estatísticas**. Disponível em: <http://www22.receita.fazenda.gov.br/inscricaoemipi/private/pages/relatorios/opcoesRelatorio.jsf>.

ENERGISA. **Consumo e Número de Consumidores**. Solicitado via Ofício.

IBGE - Instituto Brasileiro de Geografia e Estatística. **Áreas Territoriais**. Disponível em <https://www.ibge.gov.br/geociencias/organizacao-do-territorio/estrutura-territorial/15761-areas-dos-municipios.html?=&t=o-que-e>.

IBGE - Instituto Brasileiro de Geografia e Estatística. **Censo Agropecuário**. Disponível em <https://www.ibge.gov.br/estatisticas/economicas/agricultura-e-pecuaria/21814-2017-censo-agropecuario.html?=&t=o-que-e>

IBGE - Instituto Brasileiro de Geografia e Estatística. **Censo Demográfico**. Disponível em <https://www.ibge.gov.br/estatisticas/sociais/populacao/22827-censo-2020-censo4.html?=&t=o-que-e>.

IBGE - Instituto Brasileiro de Geografia e Estatística. **Estatísticas do Registro Civil**. Disponível em <https://www.ibge.gov.br/estatisticas/sociais/populacao/9110-estatisticas-do-registro-civil.html?=&t=o-que-e>.

IBGE - Instituto Brasileiro de Geografia e Estatística. **Estimativa da População**. Disponível em <https://www.ibge.gov.br/estatisticas/sociais/populacao/9103-estimativas-de-populacao.html?=&t=o-que-e>.

IBGE - Instituto Brasileiro de Geografia e Estatística. **IBGE Cidades**. Disponível em <https://cidades.ibge.gov.br/>.

IBGE - Instituto Brasileiro de Geografia e Estatística. **Pesquisa da Pecuária Municipal**. Disponível em <https://www.ibge.gov.br/estatisticas/economicas/agricultura-e-pecuaria/9107-producao-da-pecuaria-municipal.html?=&t=o-que-e>.

IBGE - Instituto Brasileiro de Geografia e Estatística. **Produção Agrícola Municipal**. Disponível em <https://www.ibge.gov.br/estatisticas/economicas/agricultura-e-pecuaria/9119-producao-agricola-municipal-cereais-leguminosas-e-oleaginosas.html?=&t=o-que-e>

IBGE - Instituto Brasileiro de Geografia e Estatística. **Produto Interno Bruto dos Municípios**. Disponível em <https://www.ibge.gov.br/estatisticas/economicas/contas-nacionais/9088-produto-interno-bruto-dos-municipios.html?=&t=o-que-e>.

INEP - Instituto Nacional de Estudos e Pesquisas Educacionais Anísio Teixeira. **Sinopses Estatísticas da Educação Básica 2018**. Disponível em <https://www.gov.br/inep/pt-br/aceso-a-informacao/dados-abertos/sinopses-estatisticas/educacao-basica>.

INEP - Instituto Nacional de Estudos e Pesquisas Educacionais Anísio Teixeira. **Sinopses Estatísticas da Educação Básica 2019**. Disponível em <https://www.gov.br/inep/pt-br/aceso-a-informacao/dados-abertos/sinopses-estatisticas/educacao-basica>.

INEP - Instituto Nacional de Estudos e Pesquisas Educacionais Anísio Teixeira. **Sinopses Estatísticas da Educação Básica 2020**. Disponível em <https://www.gov.br/inep/pt-br/aceso-a-informacao/dados-abertos/sinopses-estatisticas/educacao-basica>.

INEP - Instituto Nacional de Estudos e Pesquisas Educacionais Anísio Teixeira. **Sinopses Estatísticas da Educação Básica 2021**. Disponível em <https://www.gov.br/inep/pt-br/aceso-a-informacao/dados-abertos/sinopses-estatisticas/educacao-basica>.

INEP - Instituto Nacional de Estudos e Pesquisas Educacionais Anísio Teixeira. **Sinopses Estatísticas da Educação Básica 2022**. Disponível em <https://www.gov.br/inep/pt-br/aceso-a-informacao/dados-abertos/sinopses-estatisticas/educacao-basica>.

INEP - Instituto Nacional de Estudos e Pesquisas Educacionais Anísio Teixeira. **Sinopses Estatísticas da Educação Básica 2023**. Disponível em <https://www.gov.br/inep/pt-br/aceso-a-informacao/dados-abertos/sinopses-estatisticas/educacao-basica>.

INPE - Instituto Nacional de Pesquisas Espaciais. **Focos de Queimadas**. Disponível em <http://queimadas.dgi.inpe.br/>.

MC - Ministério da Cidadania, Secretaria de Avaliação e Gestão da Informação, VISDATA 3. **Auxílio Emergencial**. Disponível em <https://aplicacoes.mds.gov.br/sagi/vis/dash/painel.php?d=176>

MEC - Ministério da Educação. **Cadastro Nacional de Cursos e Instituições de Educação Superior Cadastro e-MEC**. Disponível em: <https://emec.mec.gov.br/emec/nova>.

MC - Ministério da Cidadania, Secretaria de Avaliação e Gestão da Informação, VISDATA 3. **Bolsa Família**. Disponível em <https://aplicacoes.mds.gov.br/sagi/vis/data3/data-explorer.php>

MDR - Ministério de Desenvolvimento Regional. **Diagnóstico de Manejo de Resíduos Sólidos Urbanos 2019**. Disponível em <http://www.snis.gov.br/diagnostico-anual-residuos-solidos/diagnostico-do-manejo-de-residuos-solidos-urbanos-2019>.

MS - Ministério da Saúde. **DATASUS**. Disponível em <http://pni.datasus.gov.br/>.

MS - Ministério da Saúde. **Indicadores de Mortalidade**. C.1 Taxa de Mortalidade Infantil. Disponível em <http://tabnet.datasus.gov.br/cgi/idb2000/fqc01.htm>

MTE - Ministério do Trabalho. Programa de Disseminação das Estatísticas do Trabalho. **Novo Caged**. Disponível em <http://pdet.mte.gov.br/novo-caged>.

MTE - Ministério do Trabalho. **RAIS - Relação Anual de Informações Sociais**. Disponível em <http://www.rais.gov.br/sitio/index.jsf>.

PNUD - Programa das Nações Unidas para o Desenvolvimento. **Atlas do Desenvolvimento Humano no Brasil 2013**. Disponível em <https://www.br.undp.org/content/brazil/pt/home/idh0/atlas-do-desenvolvimento-humano.html>.

RECEITA FEDERAL DO BRASIL, via DATASEBRAE. **Indicadores de Empresas**. Disponível em <https://datasebrae.com.br/>.

SAGICAD - Secretaria de Avaliação, Gestão da Informação e Cadastro Único. **Auxílio Brasil**. Disponível em: <https://aplicacoes.cidadania.gov.br/vis/data3/data-explorer.php>.

SAGICAD - Secretaria de Avaliação, Gestão da Informação e Cadastro Único. **Programa Bolsa Família**. Disponível em: <https://aplicacoes.cidadania.gov.br/vis/data3/data-explorer.php>.

SEFAZ - Secretaria da Fazenda do Estado do Tocantins. **Arrecadação e Repasse aos Municípios**. Disponível em <https://www.to.gov.br/sefaz/ipm-indice-de-participacao-dos-municipios/3fyzm5k8xqry>

SEPLAN - Secretaria do Planejamento e Orçamento, Diretoria de Gestão de Informações Territoriais e Socioeconômicas. **Base de Dados Geográficos do Tocantins** - atualização 2022. Disponível em <https://www.to.gov.br/seplan/bases-vetoriais/42twu1x8kac1>.

SEPLAN - Secretaria do Planejamento e Orçamento, Gerência de Zoneamento Territorial. **Regiões de Planejamento do Estado do Tocantins.** Disponível em <https://www.to.gov.br/seplan/regioes-de-planejamento/4w9ohhds6ke>

SEPLAN - Secretaria do Planejamento e Orçamento, Gerência de Contas Regionais. **Produto Interno Bruto dos Municípios do Tocantins.** Disponível em <https://www.to.gov.br/seplan/municipal/71isasn38rsk>.

SEXEC - Secretaria de Comércio Exterior.ComexStat. **Exportações e Importações Geral.** Disponível em <http://comexstat.mdic.gov.br/pt/home>

SIDRA - **Sistema IBGE de Recuperação Automática.** Disponível em <https://sidra.ibge.gov.br/>.

SIDRA - Sistema IBGE de Recuperação Automática. **Pesquisa da Pecuária Municipal.** Disponível em <https://sidra.ibge.gov.br/pesquisa/ppm/quadros/brasil/2019>.

SIDRA - Sistema IBGE de Recuperação Automática. **Produção Agrícola Municipal.** Disponível em <https://sidra.ibge.gov.br/pesquisa/pam/tabelas>.

SNIS - Sistema Nacional de Informações sobre Saneamento. Série Histórica. **Painel de Informações sobre Saneamento.** Disponível em <http://appsfnis.mdr.gov.br/indicadores-hmg/web/site/index>

TESOURO NACIONAL. **Transferências Constitucionais Realizadas.** Disponível em <https://www.tesourotransparente.gov.br/consultas/transferencias-constitucionais-realizadas>

TOCANTINS. Portal da Transparência. **Repasse aos Municípios.** Disponível em http://www.transparencia.to.gov.br/#!transfer%C3%A2ncias_municipais.

TSE - Tribunal Superior Eleitoral. **Estatísticas do Eleitorado.** Disponível em <https://www.tse.jus.br/eleitor/estatisticas-de-eleitorado>.

ANEXO A – REGIÕES DE PLANEJAMENTO DO ESTADO DO TOCANTINS

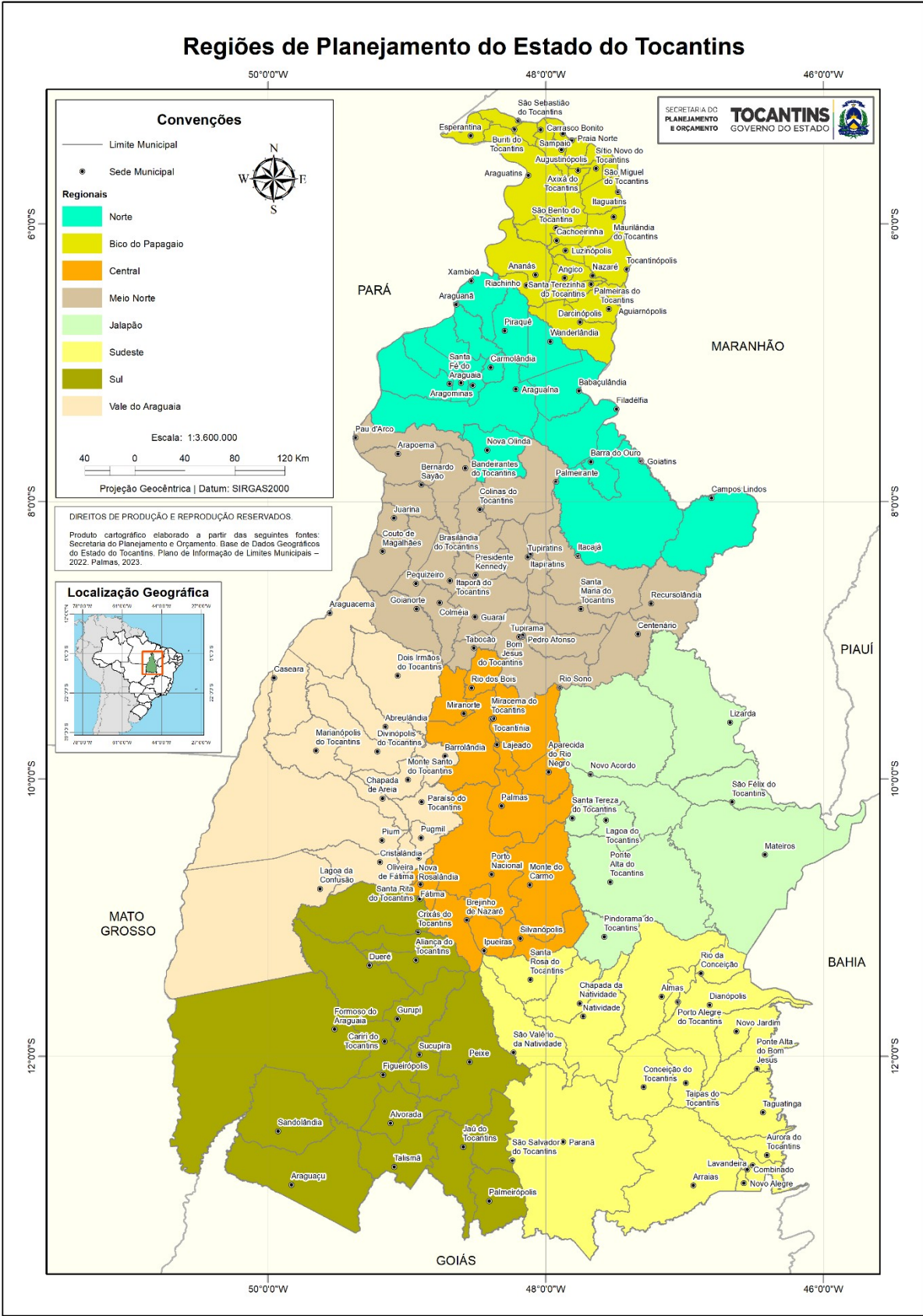

Fonte: SEPLAN/TO. Regiões de Planejamento do Estado do Tocantins (SEPLAN, 2024); PORTARIA SEPLAN Nº 91/GASEC de 18 de outubro de 2024 (TOCANTINS, 2024)



GOVERNO DO
TOCANTINS

TRABALHANDO E CUIDANDO DE **TODOS**

SECRETARIA DO
PLANEJAMENTO E ORÇAMENTO