

2024 **PERFIL SOCIOECONÔMICO**
MUNICIPAL
ALMAS

SECRETARIA DO
PLANEJAMENTO E ORÇAMENTO



GOVERNO DO
TOCANTINS
TRABALHANDO E CUIDANDO DE TODOS

GOVERNO DO ESTADO DO TOCANTINS

Wanderley Barbosa Castro

Governador

Laurez da Rocha Moreira

Vice-Governador

SECRETARIA DO PLANEJAMENTO E ORÇAMENTO

Sergislei Silva de Moura - Secretário

Secretaria Executiva de Planejamento e Orçamento

José Pedro Dias Leite - Secretário Executivo

Superintendência de Planejamento Governamental

Romildo Leite Dias - Superintendente

Bacharel em Turismo - Especialista em Planejamento Estratégico

Diretoria de Gestão de Informações Territoriais e Socioeconômicas

Rodrigo Sabino Teixeira Borges - Diretor

Bacharel em Geografia - Mestre em Geografia

Gerencia de Informações Socioeconômicas

Geizianne Pereira da Cunha - Gerente

Bacharel em Ciências Econômicas

Equipe Técnica

Ícaro Viera Souza - *Bacharel em Geografia - Mestre em Geografia*

Geizianne Pereira da Cunha - *Bacharel em Ciências Econômicas*

Gleudson Bezerra da Cruz - *Bacharel em Ciências Econômicas*

Thallyta Ferreira Marques - *Técnica em Informática e acadêmica de Ciências Econômicas*

Estagiários

João Pedro Lima de Sá Andrade

Lorenzo Costa Miranda

Luan Philipe Nunes Bequimam

2024 **PERFIL SOCIOECONÔMICO**
MUNICIPAL

SECRETARIA DO
PLANEJAMENTO E ORÇAMENTO



GOVERNO DO
TOCANTINS
TRABALHANDO E CUIDANDO DE TODOS

P438 Perfil socioeconômico 2024 – Município de Almas (livro eletrônico)/ Organizado por: Secretaria do Planejamento e Orçamento - SEPLAN – Palmas TO:

Unitins, 2024.

75p.; color.

41,3 Mb.

ISBN 978-85-5554-211-4

1. Perfil. 2. Socioeconômico. 3 Município. 4. Almas. I. Secretaria de Planejamento e Orçamento.

CDD 318.1

CRÉDITOS DE AUTORIA

Banco de Dados

Geizianne Pereira da Cunha
Gleidson Bezerra da Cruz
Thallyta Ferreira Marques
João Pedro Lima de Sá Andrade
Lorenzo Costa Miranda
Luan Philipe Nunes Bequimam

Diagramação

Geizianne Pereira da Cunha
Thallyta Ferreira Marques

Mapas

Ícaro Viera Souza
Ismael de Souza Lino
Maíra de Kássia Pedreira Pereira

Capa

Pâmela Theodoro Gomes – Assessoria de Comunicação SEPLAN/TO
Patrícia Fregonesi – Assessoria de Comunicação SEPLAN/TO

Secretaria do Planejamento e Orçamento (SEPLAN). Superintendência de Planejamento Governamental (SPL). Diretoria de Gestão de Informações Territoriais e Socioeconômicas (DGITS). Gerência de Informações Socioeconômicas (GEFINS). Estado do Tocantins – **Perfil Socioeconômico Municipal**. Palmas: SEPLAN/SPL/DGITS/GEFINS, dezembro/2024.75pg. Organizado por Geizianne Pereira da Cunha e Gleidson Bezerra

Secretaria do Planejamento e Orçamento
Superintendência de Planejamento Governamental
Diretoria de Gestão de Informações Territoriais e Socioeconômicas
Gerência de Informações Socioeconômicas
AANO - Esplanada das Secretarias, S/N, Praça dos Girassóis
CEP: 77.001-002, Palmas - TO
TEL: (63) 3212.4475 – (63) 3212.4479
<http://www.to.gov.br/seplan>

Apresentação

A Secretaria do Planejamento e Orçamento do Estado do Tocantins, por meio da Diretoria de Gestão de Informações Territoriais e Socioeconômicas, tem a satisfação de apresentar a atualização do **Perfil Socioeconômico Municipal**. Esta publicação reúne, de forma sistemática, informações abrangentes referentes ao período de 2018 a 2023, ou aos dados mais recentes disponíveis, sobre os 139 municípios do estado, abordando aspectos históricos, geográficos, demográficos, econômicos, sociais, educacionais, de saúde, saneamento básico, entre outros temas relevantes.

O objetivo deste material é fornecer dados consistentes e de qualidade para subsidiar a tomada de decisões nos setores público e privado. Com isso, busca-se contribuir para o desenvolvimento sustentável e a melhoria das condições estruturais e de qualidade de vida da população tocantinense. Além disso, a publicação é uma ferramenta essencial para a elaboração de planos e projetos voltados para o desenvolvimento socioeconômico, capacitação e fortalecimento da comunidade local.

A produção deste documento é conduzida pela Gerência de Informações Socioeconômicas, que realiza o planejamento, coleta, faz o processamento e análise dos dados provenientes de diversas instituições, como o Instituto Brasileiro de Geografia e Estatística (IBGE), entre outras fontes confiáveis, com o compromisso de organizar e disseminar essas informações de forma clara e acessível.

Esperamos que esta obra seja amplamente utilizada para promover avanços nas áreas de qualidade de vida, preservação ambiental, desenvolvimento econômico e social, educação, saúde. Permanecemos à disposição para esclarecer dúvidas e apoiar o uso adequado deste material rico e esclarecedor, sempre confiantes de que a informação é o caminho para o progresso.

Cordialmente,

Sergislei Silva de Moura
Secretário de Planejamento e Orçamento

Sumário

1	INFORMAÇÕES GERAIS.....	10
1.1	Histórico.....	11
1.2	Limites Intermunicipais.....	11
2	ASPECTOS FÍSICOS.....	12
2.1	Área Territorial, Altitude, Bioma e Coordenadas Geográficas.....	13
2.1	Localização Geográfica.....	13
2.2	Pedologia.....	14
2.3	Relevo.....	15
2.4	Uso da Terra - 2015.....	16
3	ASPECTOS DEMOGRÁFICOS.....	17
3.1	População Residente, Densidade Demográfica, Taxa de Urbanização e Taxa de Crescimento Anual – 1991, 2000, 2010 e 2022.....	18
3.2	População Residente, por Situação do Domicílio e Sexo – 1991, 2000, 2010 e 2022.....	19
3.3	População Residente por Cor ou Raça – 1991, 2000, 2010 e 2022.....	19
3.4	População Residente por Faixa Etária e Sexo – 1991, 2000, 2010 e 2022.....	20
3.5	Indicadores de Longevidade, Mortalidade e Fecundidade - 1991, 2000, 2010 e 2022.....	21
3.6	Domicílios e Moradores – 1991, 2000, 2010 e 2022.....	21
3.7	Domicílios particulares permanentes ocupados, por tipo de domicílio – 1991, 2000, 2010 e 2022.....	21
3.8	Eleitores inscritos e aptos, por sexo – 2016 a 2024.....	22
3.9	Número de Eleitores inscritos e aptos, por faixa etária e sexo – 2016 a 2024.....	23
3.10	Número de Eleitores inscritos e aptos, por grau de instrução e sexo – 2024.....	24
4	INDICADORES SOCIAIS.....	25
4.1	IDHM - Índice de Desenvolvimento Humano Municipal – 1991, 2000 e 2010.....	26
4.2	Famílias com rendimento mensal familiar até ¼ do salário-mínimo (pobreza extrema), até meio salário (pobreza absoluta) e até 1 salário-mínimo (pobreza) – 2000 e 2010.....	27
4.3	Domicílios particulares permanentes, por classes de rendimento nominal mensal domiciliar per capita – 1991, 2000 e 2010.....	27

4.4	Porcentagem da renda apropriada por estratos da população – 1991, 2000 e 2010.....	27
4.5	Número e valor médio pago as famílias atendidas pelo programa Bolsa Família – 2019 a 2023.....	28
4.6	Número de pessoas elegíveis e valor pago pelo Auxílio Emergencial – 2021 a 2022.....	28
5	ASPECTOS ECONÔMICOS.....	29
5.1	Produto Interno Bruto (PIB) e PIB <i>per capita</i> a preços correntes e Colocação do PIB no Estado – 2017 a 2021.....	30
5.2	Valor Adicionado Bruto (VAB), a preços correntes, por setor de atividade – 2017 a 2021.....	31
5.3	Número de empresas, por porte – 2023 e 2024.....	31
5.4	Número de empresas, por setor econômico - 2023 e 2024.....	32
5.5	Número de optantes pelo MEI - Microempreendedor Individual – 2019 a 2023.....	32
5.6	Estoque, admissões, desligamentos e saldos do Emprego Formal, com ajuste – 2020 a 2023.....	33
5.7	Estoque de Empregos Formais segundo setor de atividade econômica – 2022.....	35
5.8	Estoque de Empregos Formais por nível de escolaridade – 2022.....	35
5.9	Estoque de Empregos Formais por faixa etária – 2022.....	35
5.10	Balança Comercial – 2019 a 2023.....	36
5.11	Estrutura Fundiária – 2006 a 2017.....	36
5.12	Condição Legal das Terras – 2006 e 2017.....	37
5.13	Utilização das terras nos estabelecimentos, por tipo de utilização – 2006 e 2017.....	38
5.14	Produção agrícola - área colhida – 2019 a 2023.....	39
5.15	Produção agrícola – produção – 2019 a 2023.....	39
5.16	Efetivo de rebanhos – 2019 a 2023.....	40
5.17	Principais produtos de origem animal – 2019 a 2023.....	41
5.18	Produtos da aquicultura, por tipo de produto – 2019 a 2023.....	41
5.19	Número de financiamentos concedidos a produtores e cooperativas – 2019 a 2023.....	41
5.20	Transferências Constitucionais, em reais – 2019 a 2023.....	42
5.21	Repasse da Arrecadação de ICMS e IPVA, em reais – 2019 a 2023.....	42
5.22	Frota de Veículos – 2019 a 2023.....	43
5.23	Número de consumidores de energia elétrica, por classe – 2019 a 2023.....	43

5.24	Consumo de energia elétrica, por classe – 2019 a 2023.....	43
6	EDUCAÇÃO.....	44
6.1	Taxa de Alfabetização (%) das pessoas de 15 anos ou mais de idade, por sexo – 2000, 2010 e 2022.....	45
6.2	Taxa de Alfabetização (%) das pessoas de 15 anos ou mais de idade, por faixa etárias – 2000, 2010 e 2022	45
6.3	Número de matrículas por dependência administrativa – 2018 a 2023.....	46
6.4	Número de matrículas por tipo de ensino – 2018 a 2023.....	46
6.5	Número de matrículas por tipo de ensino e dependência administrativa – 2018 a 2023.....	47
6.6	Número de docentes por tipo de ensino e dependência administrativa – 2018 a 2023	47
6.7	Número de estabelecimentos por tipo de ensino e dependência administrativa – 2023.....	48
6.8	Índice de Desenvolvimento da Educação Básica (IDEB) dos anos iniciais – 2013 a 2023.....	48
6.9	Índice de Desenvolvimento da Educação Básica (IDEB) dos anos finais – 2018 a 2023.....	49
6.10	Índice de Desenvolvimento da Educação Básica (IDEB) do ensino médio – 2018 a 2023.....	49
6.11	Taxa de abandono por ensino e dependência administrativa – 2023.....	49
6.12	Taxa de aprovação por ensino e dependência administrativa – 2023.....	50
6.13	Taxa de reprovação por ensino e dependência administrativa – 2023.....	50
6.14	Taxa de distorção idade/série por nível ensino e dependência administrativa – 2023.....	50
6.15	Números de instituições que ministram o ensino superior, cursos em atividade e modalidade, segundo municípios do Tocantins – 2023	50
7	SAÚDE.....	51
7.1	Números de estabelecimentos de saúde – 2019 a 2023.....	52
7.2	Número de profissionais na área da saúde – 2019 a 2023.....	53
7.3	Número de equipamentos existentes – 2019 a 2023.....	53
7.4	Número de leitos de internação hospitalar – 2020 a 2024.....	53
7.5	Número de nascidos vivos e óbitos, por sexo – 2018 a 2022.....	53
7.6	Número de nascidos vivos, por sexo e por faixa etária da mãe – 2018 a 2022.....	54
7.7	Número de óbitos por faixa etária – 2018 a 2022.....	54
7.8	Número de óbitos por causa morte – 2018 a 2022.....	55

7.9	Taxa de mortalidade infantil (por mil nascidos vivos) – 2020 a 2022.....	56
7.10	Imunização em menores de um ano – 2020 a 2022.....	56
7.11	Número de casos confirmados de Chikunguya, Zika Vírus e Dengue – 2020 a 2024.....	56
7.12	Número de casos confirmados, por tipo de doença – 2019 a 2023.....	57
7.13	Acidentes com animais peçonhentos – 2019 a 2023.....	57
8	SANEAMENTO BÁSICO.....	58
8.1	Número de domicílios particulares permanentes, por forma de abastecimento de água – 1991, 2000, 2010 e 2021.....	59
8.2	Domicílios particulares permanentes, por existência e número de banheiros de uso exclusivo do domicílio – 1991, 2000, 2010 e 2021.....	59
8.3	Número de domicílios particulares permanentes, por existência de banheiro ou sanitário e tipo de esgotamento sanitário – 1991, 2000, 2010 e 2021.....	60
8.4	Domicílios particulares permanentes, por destino do lixo – 1991, 2000, 2010 e 2021.....	61
9	SERVIÇOS E EQUIPAMENTOS URBANOS.....	62
9.1	Distribuição das agências bancárias e postos de atendimentos bancários, casas lotéricas, e agências de correios, em funcionamento – 2021 a 2024.....	63
9.2	Quantitativos de estação Rádio Base (ERB) por operadora – 2024.....	63
9.3	Dados de cobertura móvel, por tipo de tecnologia – 2024.....	64
9.4	Número de acessos a telefonia fixa e móvel – 2019 a 2023.....	64
9.8	Número de acessos a banda larga fixa e TV por assinatura.....	64
10	MEIO AMBIENTE.....	65
10.1	Foco de queimadas – 2014 a 2023.....	66
10.2	Manejo de resíduos sólidos – 2018 a 2022.....	66
	REFERÊNCIAS.....	67
	ANEXO.....	72

1 | INFORMAÇÕES GERAIS

SECRETARIA DO
PLANEJAMENTO E ORÇAMENTO



GOVERNO DO
TOCANTINS
TRABALHANDO E CUIDANDO DE TODOS

1 | Informações Gerais

1.1 | Histórico

A cidade de Almas situa-se a sudeste do Estado do Tocantins, sendo um dos municípios mais antigos do estado.

Data de 29 de setembro de 1734, a chegada ao lugar dos primeiros moradores, tendo a frente o português Manoel Rodrigues de Araújo, que percorria a região a procura de ouro. Tempos depois chegou outro português, Bernardo Homem, que se estabeleceu na região por volta de 1920, dedicando-se a exploração de ouro e empregando largamente mão de obra escrava. Terminada, porém, a fase febril da extração do ouro, o povoado entrou novamente em decadência por um longo tempo.

O português Bernardo Homem é considerado o fundador do município, construiu a primeira igreja católica, trazendo de Portugal várias imagens sacras, inclusive a de São Miguel.

A recuperação demográfica e econômica somente aconteceu décadas depois, com a introdução da criação de gado em algumas fazendas da região.

Não se tem memória histórica da data da elevação do povoado à categoria de distrito.

Pela Lei do Estado de Goiás, nº 2094, de 14 de novembro de 1958, foi elevado à categoria de município, pertencente à comarca de Natividade.

No dia 30 de janeiro 1959 foi instalado o município de Almas.

Fundação do Município:	14 de novembro de 1958	Instalação do Município:	01 de janeiro de 1959
Fundador:	Manoel Rodrigues de Araújo	Gentílico:	Almense
Distância Rodoviária da Capital:	276 km	Município-mãe:	Natividade
Padroeiro:	São Miguel (29 de setembro)	Distrito(s):	-

1.2 | Limites Intermunicipais

Norte:	Ponte Alta do Tocantins, Mateiros, Pindorama do Tocantins e Rio da Conceição	Sul:	Conceição do Tocantins, Dianópolis e Natividade
Leste:	Porto Alegre do Tocantins, Dianópolis e Rio da Conceição	Oeste:	Natividade e Pindorama do Tocantins

2 | ASPECTOS FÍSICOS

SECRETARIA DO
PLANEJAMENTO E ORÇAMENTO



GOVERNO DO
TOCANTINS
TRABALHANDO E CUIDANDO DE TODOS

2 | Aspectos Físicos

2.1 Área Territorial Total, Altitude, Bioma e Coordenadas Geográficas

Área (km²)	Altitude Média da Sede Municipal (m)	Bioma	Coordenadas Geográficas da Sede Municipal	
			Latitude S	Longitude O
4.007	397	Cerrado	-11°34'25"	47°10'13"

LOCALIZAÇÃO GEOGRÁFICA DE ALMAS

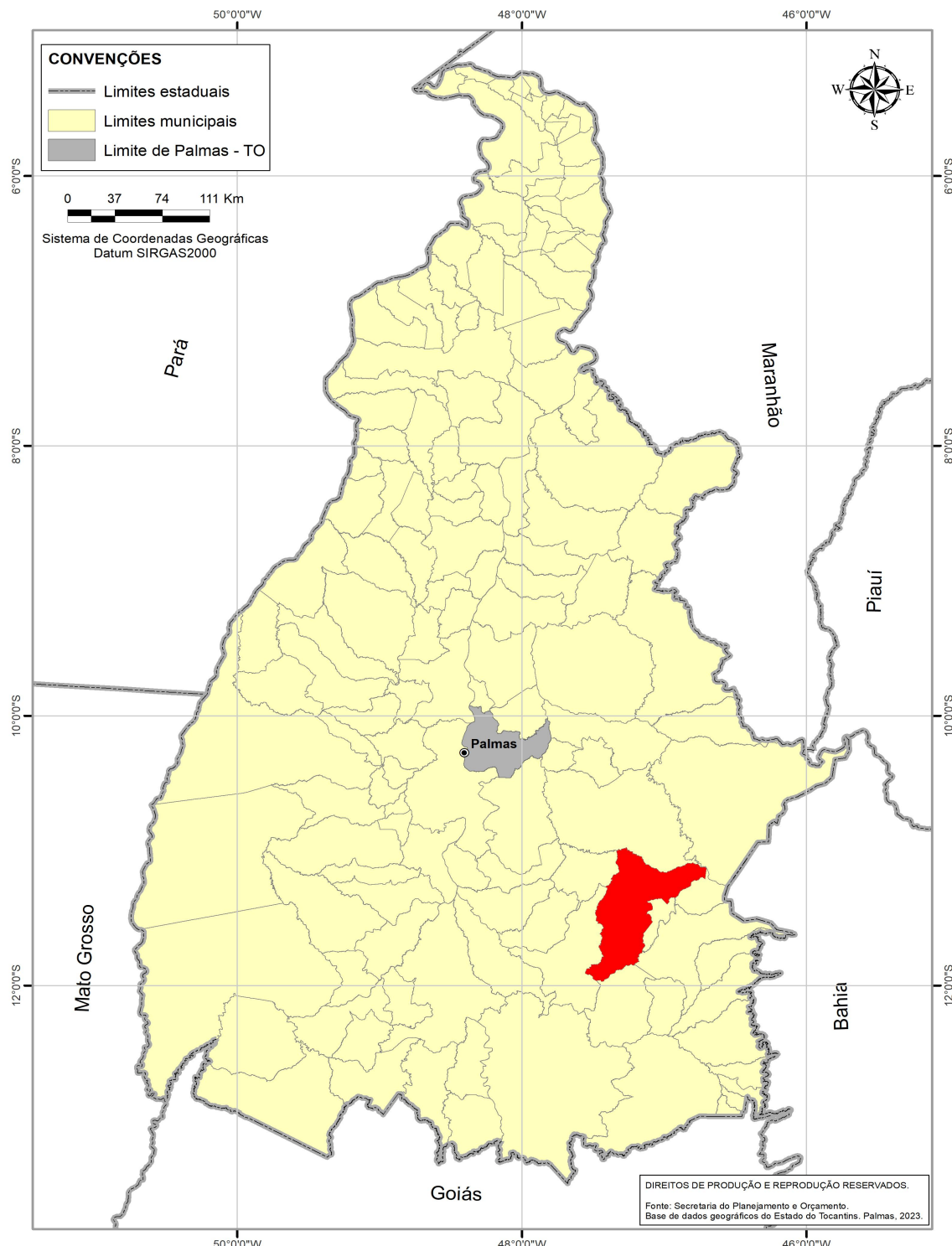

SECRETARIA DO PLANEJAMENTO E ORÇAMENTO - SEPLAN. 2023. Superintendência de Planejamento Governamental. Diretoria de Gestão de Informações Territoriais e Socioeconômicas (DGITS). Gerência de Zoneamento Territorial (GZT). Base de Dados Geográficos do Tocantins - atualização 2023. Palmas, SEPLAN/GZT, 2022. CD-ROM. (Atualização de arquivos em escala 1:1.000.000 da Base de Dados Geográficos do Tocantins). Organizado por Paulo Augusto Barros de Sousa.

2 | Aspectos Físicos

PEDOLOGIA

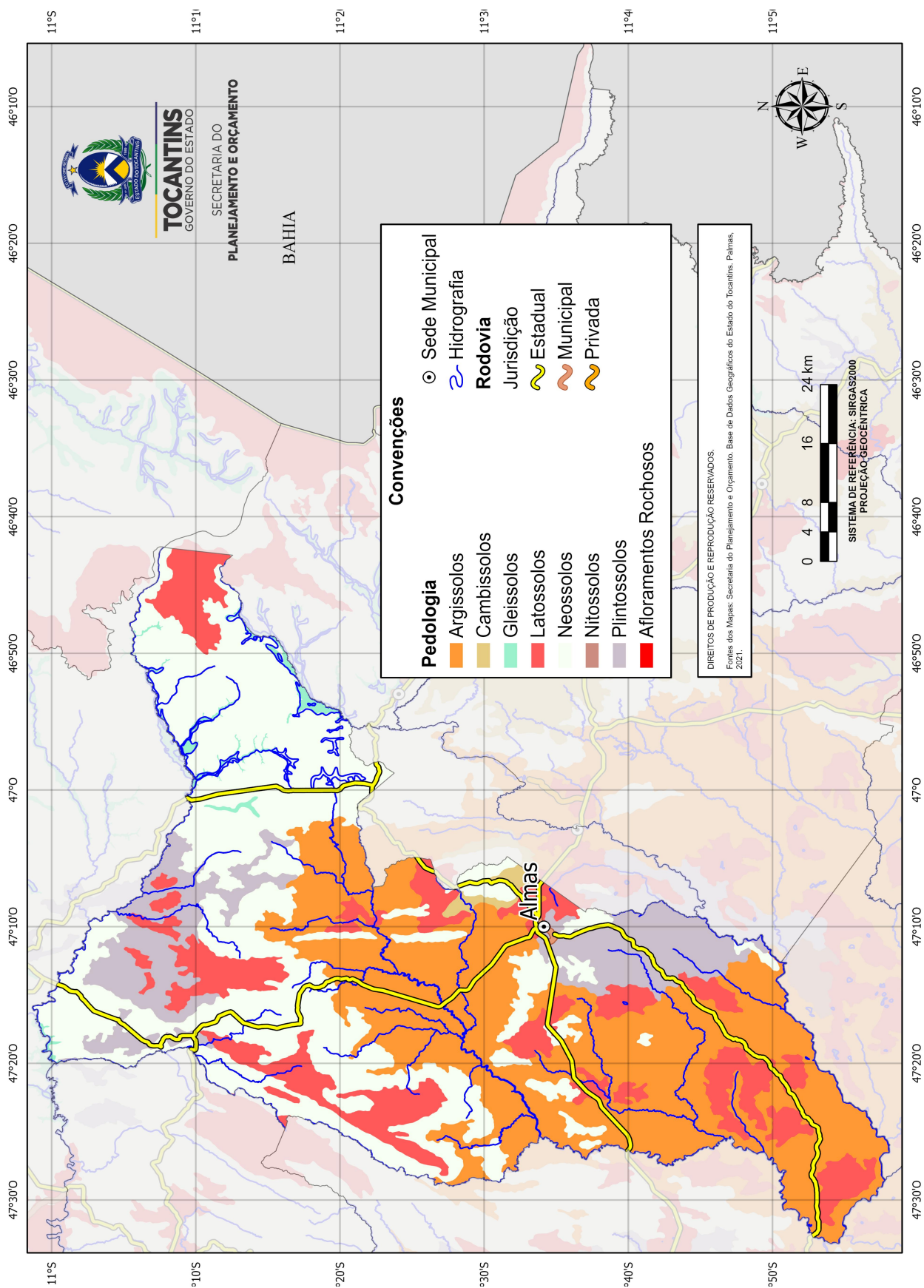

2 | Aspectos Físicos

RELEVO

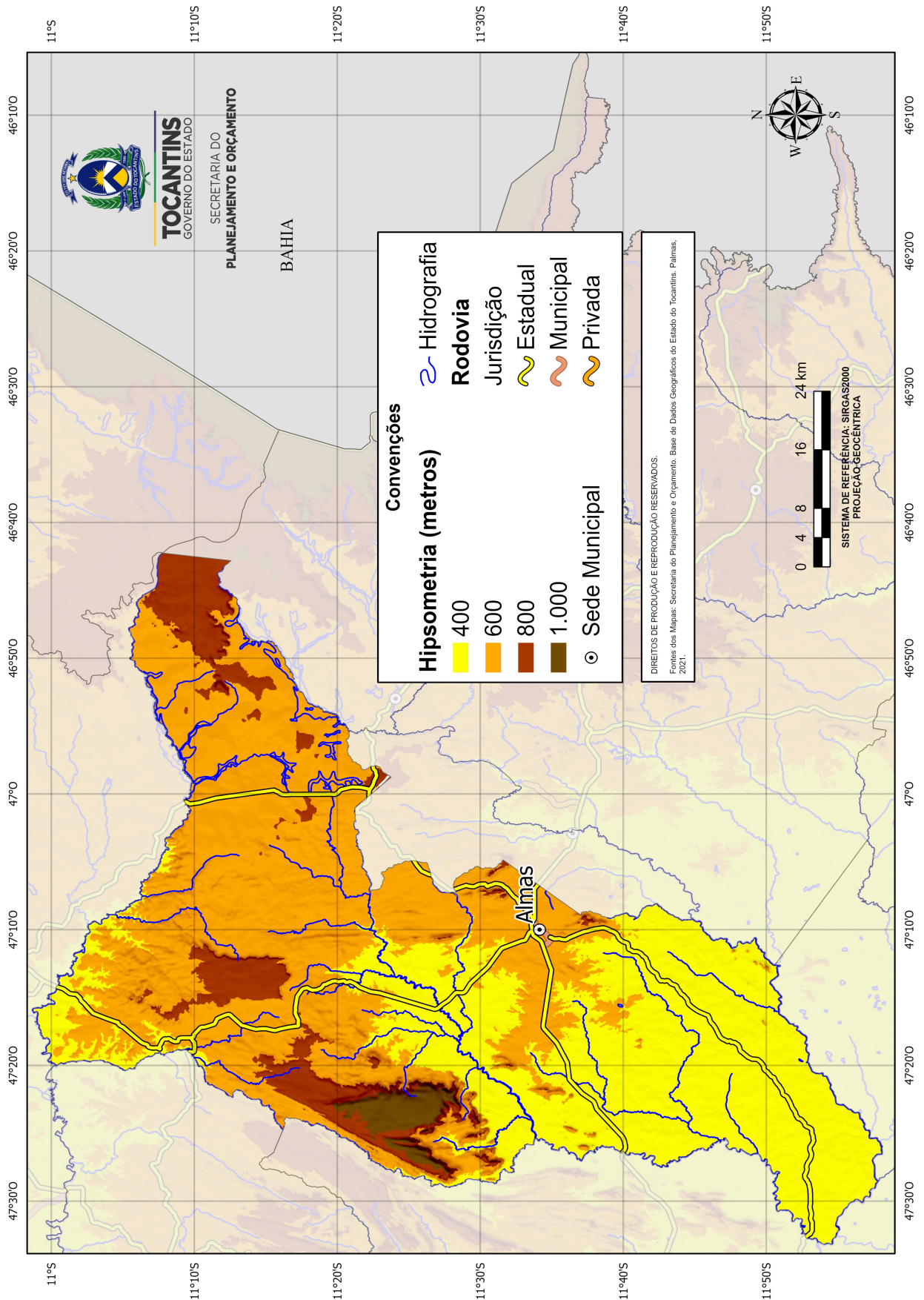

SECRETARIA DO PLANEJAMENTO E ORÇAMENTO - SEPLAN. 2023. Superintendência de Planejamento Governamental. Diretoria de Gestão de Informações Territoriais e Socioeconômicas (DGITS). Gerência de Zoneamento Territorial (GZT). Base de Dados Geográficos do Tocantins - atualização 2023. Palmas, SEPLAN/GZT, 2022. CD-ROM. (Atualização de arquivos em escala 1:1.000.000 da Base de Dados Geográficos do Tocantins). Organizado por Paulo Augusto Barros de Sousa.

2 | Aspectos Físicos

USO DA TERRA - 2015

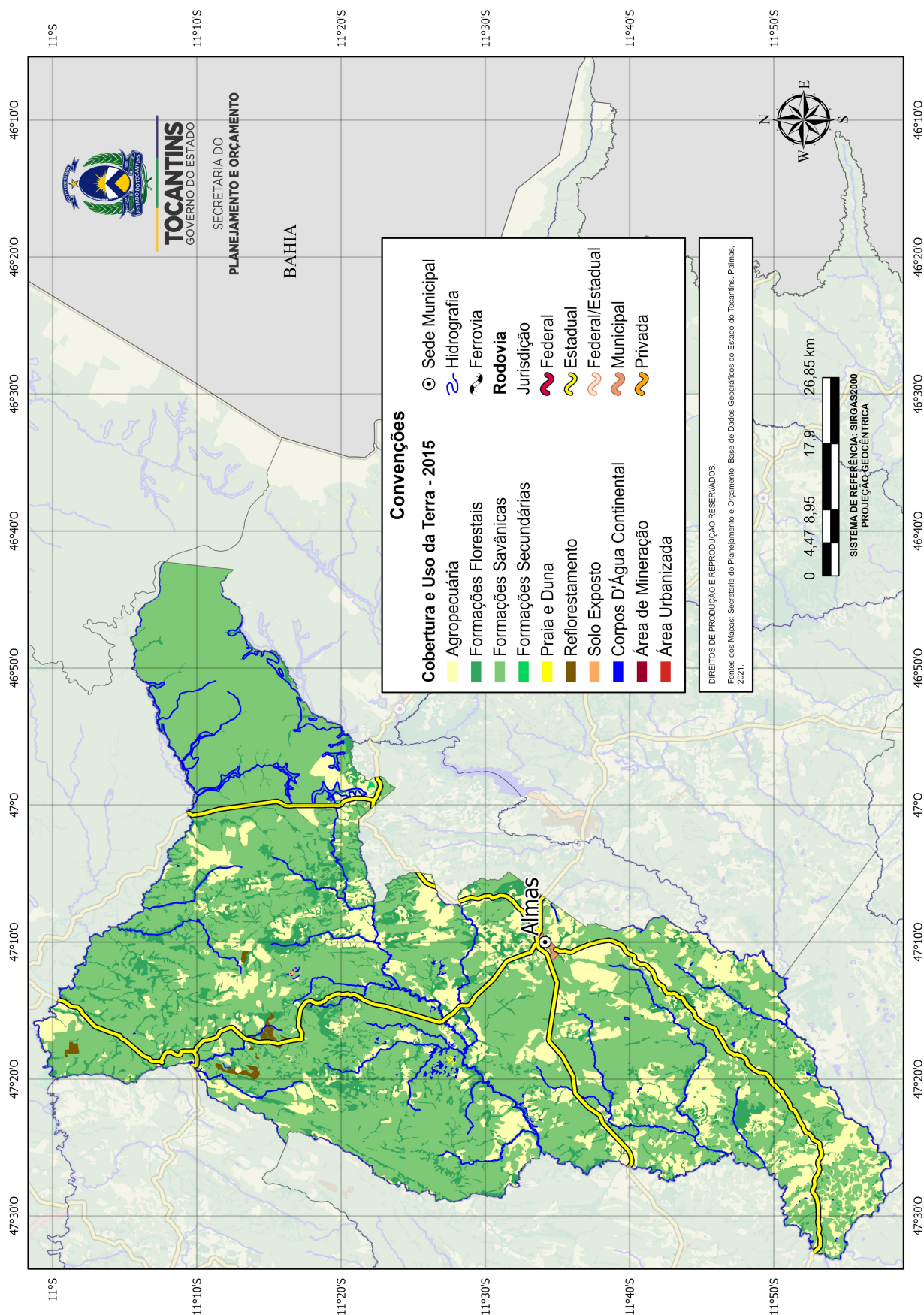

SECRETARIA DO PLANEJAMENTO E ORÇAMENTO - SEPLAN. 2023. Superintendência de Planejamento Governamental. Diretoria de Gestão de Informações Territoriais e Socioeconômicas (DGITS). Gerência de Zoneamento Territorial (GZT). Base de Dados Geográficos do Tocantins - atualização 2023. Palmas, SEPLAN/GZT, 2022. CD-ROM. (Atualização de arquivos em escala 1:1.000.000 da Base de Dados Geográficos do Tocantins). Organizado por Paulo Augusto Barros de Sousa.

3 | ASPECTOS DEMOGRÁFICOS

SECRETARIA DO
PLANEJAMENTO E ORÇAMENTO



GOVERNO DO
TOCANTINS
TRABALHANDO E CUIDANDO DE TODOS

3 | Aspectos Demográficos

3.1 - População Residente, Densidade Demográfica, Taxa de Urbanização e Taxa de Crescimento Anual - 1991, 2000, 2010 e 2022

Indicador	1991	2000	2010	2022
População (número de pessoas)	7.652	8.474	7.586	6.499
Taxa média geométrica de crescimento anual	-	1,0%	-1,1%	-1,3%
Participação na população do Tocantins	0,8%	0,7%	0,5%	0,4%
Ranking da população do Tocantins	42º	33º	39º	46º
Densidade Demográfica (habitantes/Km ²)	1,9	2,1	1,9	1,6
Taxa de urbanização (%)	45,9%	65,8%	79,2%	81,5%

Fonte: IBGE - Instituto Brasileiro de Geografia e Estatística, Censos Demográficos
Elaboração: SEPLAN/TO, Gerência de Informações Socioeconômicas

Gráfico 3.1 - População residente (em número de pessoas) - 1991 a 2022



Gráfico 3.2 - Taxa média geométrica de crescimento anual (%) - 1991 a 2022



3 | Aspectos Demográficos

3.2 - População Residente, por Situação do Domicílio e Sexo - 1991, 2000, 2010 e 2022

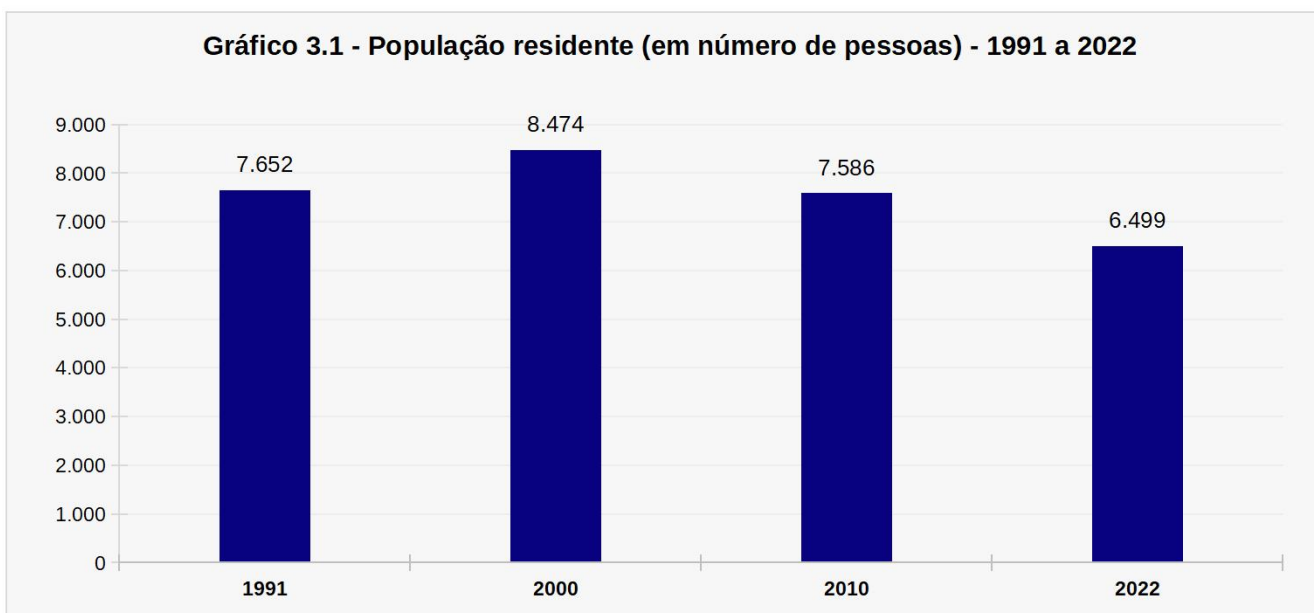
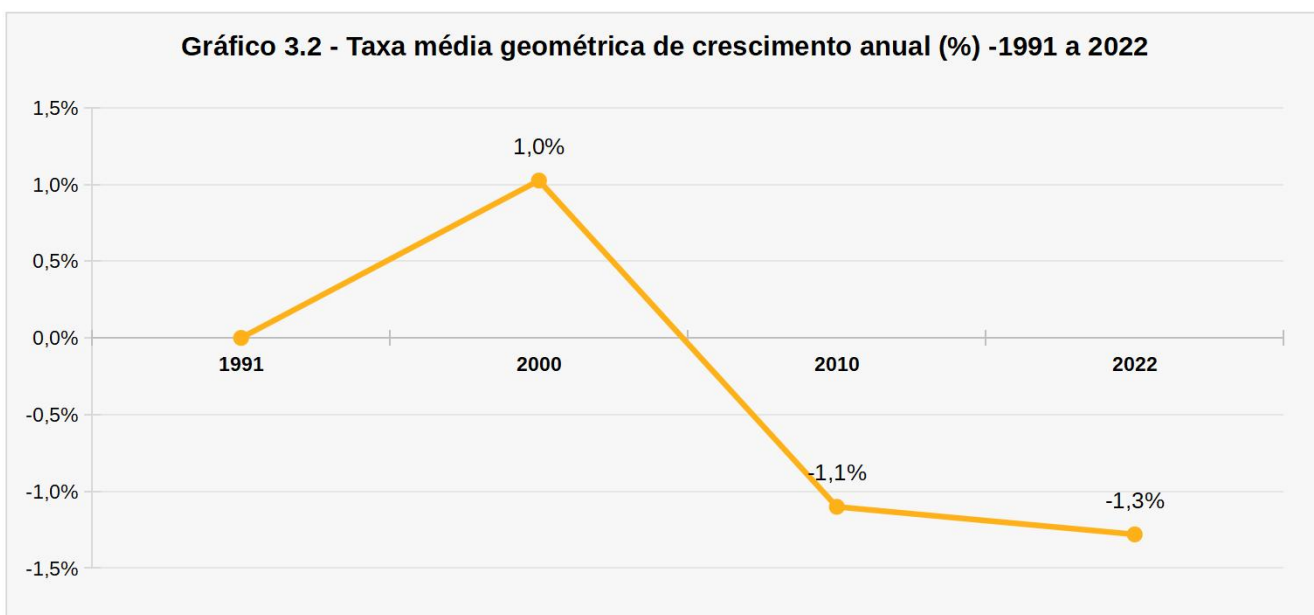
População por Situação do Domicílio e Sexo	1991	2000	2010	2022
População Total	7.652	8.474	7.586	6.499
População Urbana	3.511	5.577	6.009	5.294
Homens	1.746	2.818	3.065	x
Mulheres	1.765	2.759	2.944	x
População Rural	4.141	2.897	1.577	1.205
Homens	2.220	1.639	900	x
Mulheres	1.921	1.258	677	x

Fonte: IBGE - Instituto Brasileiro de Geografia e Estatística, Censos Demográficos

Elaboração: SEPLAN-TO, Gerência de Informações Socioeconômicas

Nota: (X) Até o lançamento deste trabalho o IBGE não divulgou os resultados da população urbana e rural.

3.3 - População Residente por Cor ou Raça - 1991, 2000, 2010 e 2022

População Residente	1991	2000	2010	2022
Branca	1.146	1.307	1.013	820
Parda	5.214	5.523	5.344	4.211
Preta	1.290	1.086	1.054	1.462
Indígena	3	-	6	2
Amarela	-	-	169	4
Sem Declaração	-	557	-	-

Fonte: IBGE - Instituto Brasileiro de Geografia e Estatística, Censos Demográficos

Elaboração: SEPLAN-TO, Gerência de Informações Socioeconômicas

Gráfico 3.3 - População residente, por cor ou raça - 1991 a 2022

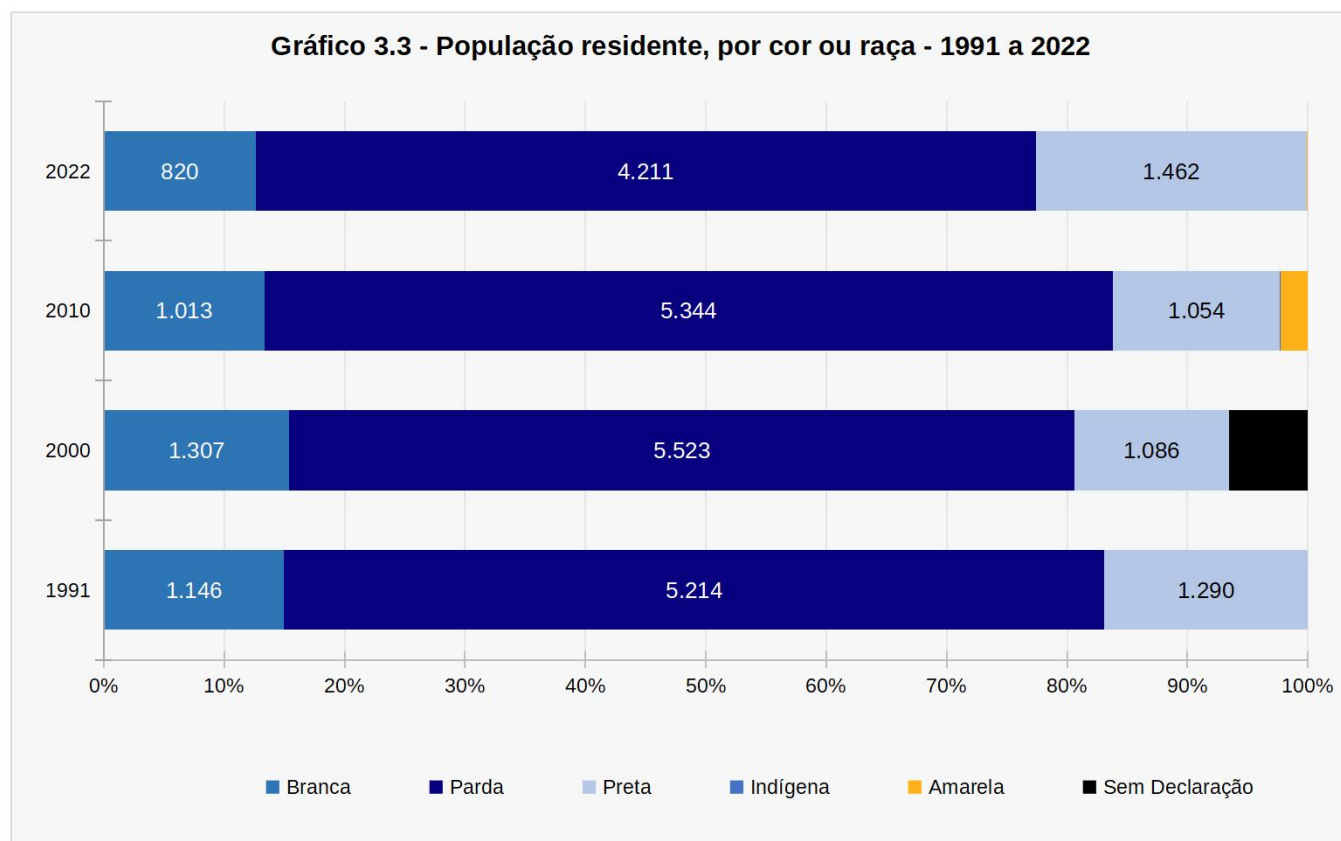

3 | Aspectos Demográficos

3.4 - População Residente por Faixa Etária e Sexo - 1991, 2000, 2010 e 2022

Grupos de Idade	1991		2000		2010		2022	
	Homem	Mulher	Homem	Mulher	Homem	Mulher	Homem	Mulher
TOTAL	3.842	3.686	4.457	4.017	3.965	3.621	3.362	3.177
Menos de 1 ano	137	118	104	88	70	75	47	53
De 1 a 4 anos	500	488	475	432	308	306	225	202
De 5 a 9 anos	618	599	573	540	414	375	273	259
De 10 a 14 anos	551	527	528	518	530	430	341	291
De 15 a 19 anos	470	340	502	460	435	376	291	255
De 20 a 29anos	566	514	779	615	582	568	496	468
De 30 a 39 anos	269	377	541	487	508	449	442	439
De 40 a 49 anos	269	300	372	346	419	392	419	379
De 50 a 59 anos	230	180	274	255	321	275	355	379
De 60 a mais	232	243	309	276	378	375	473	452

Fonte: IBGE - Instituto Brasileiro de Geografia e Estatística, Censos Demográficos
Elaboração: SEPLAN-TO, Gerência de Informações Socioeconômicas

Gráfico 3.4 - População residente, por sexo e faixa etária - 2022

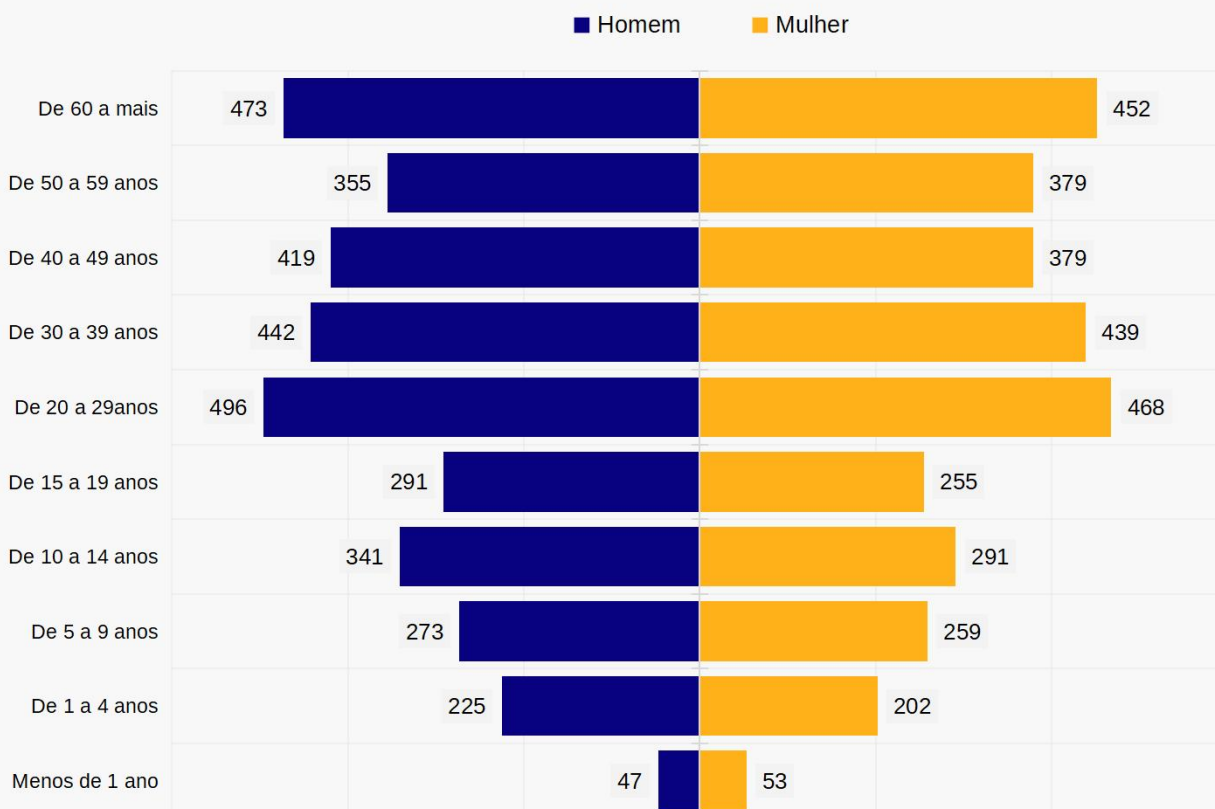

3 | Aspectos Demográficos

3.5 - Indicadores de Longevidade, Mortalidade e Fecundidade - 1991, 2000, 2010 e 2022

Indicadores	1991	2000	2010	2022 (*)
Esperança de vida ao nascer (em anos)	58,5	64,4	72,7	-
Mortalidade até 1 ano de idade (por mil nascidos vivos)	70,1	45,7	19,1	-
Mortalidade até 5 anos de idade (por mil nascidos vivos)	91,3	59	21	-
Taxa de fecundidade total (filhos por mulher)	5,4	3,2	3,0	-
Razão de Dependência	100,8	76,1	66,4	67,4
Índice de Masculinidade*	107,6	111,0	109,5	107,2

Fonte: PNUD - Programa das Nações Unidas para o Desenvolvimento/Atlas do Desenvolvimento Humano no Brasil 2013.

Elaboração: SEPLAN-TO, Gerência de Informações Socioeconômicas

Notas: A Razão de Dependência mostra a relação entre o grupo populacional dependente da população potencialmente ativa (ou idade ativa - PIA); Índice de Masculinidade é o Número médio de homens para cada grupo de 100 mulheres.

(*) Calculado pela SEPLAN

3.6 - Domicílios e Moradores - 1991 a 2022

Indicadores	1991	2000	2010	2022
Domicílios particulares permanentes ocupados (domicílios)	1.556	2.003	2.079	2.079
Moradores em domicílios particulares permanentes ocupados (pessoa):	7.642	8.469	7.497	6.475
Média de moradores em domicílios particulares permanentes ocupado:	4,9	4,2	3,6	3,1

Fonte: IBGE - Instituto Brasileiro de Geografia e Estatística, Censos Demográficos

Elaboração: SEPLAN-TO, Gerência de Informações Socioeconômicas

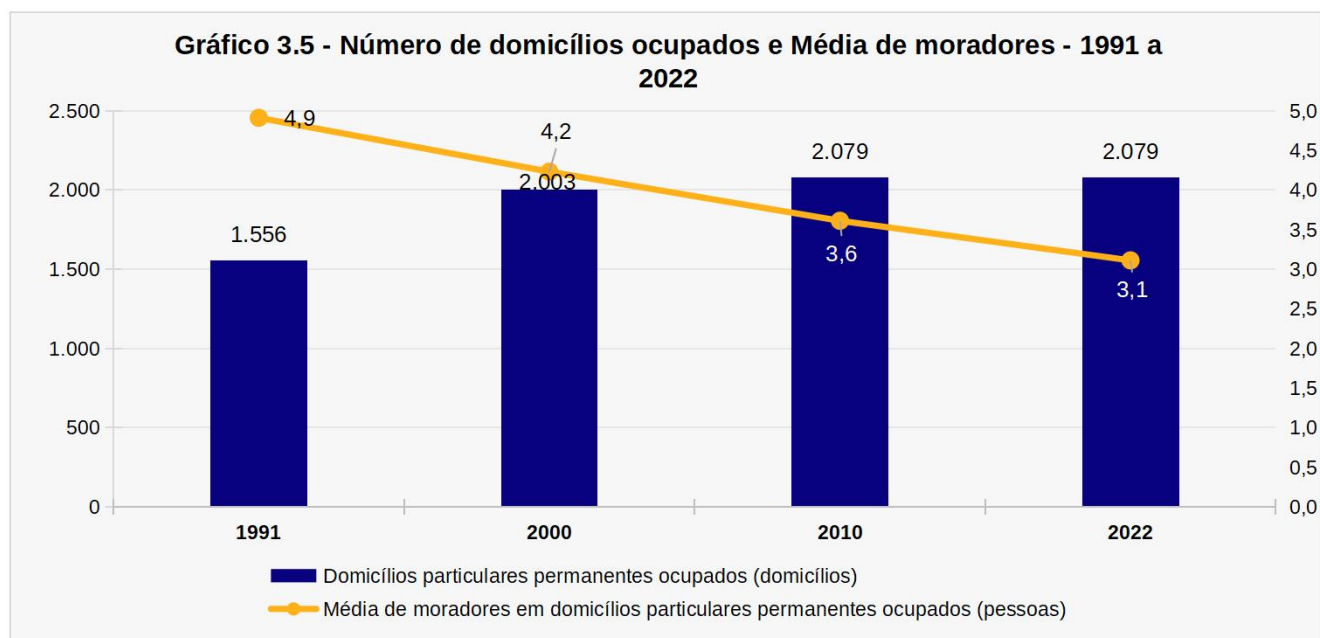

3.7 Domicílios particulares permanentes ocupados, por tipo de domicílio - 1991 a 2022

Tipo de domicílio	1991	2000	2010	2022
Casa	-	1.880	2.072	2.063
Casa de vila ou em condomínio	-	-	2	8
Apartamento	-	6	4	7
Outros	-	4	1	1

Fonte: IBGE - Instituto Brasileiro de Geografia e Estatística, Censos Demográficos

Elaboração: SEPLAN-TO, Gerência de Informações Socioeconômicas

3 | Aspectos Demográficos

3.8 - Número de Eleitores Inscritos e Aptos, por sexo - 2016 a 2024

Ano	Número de eleitores, por sexo			Participação (%)		Variação relativa (%)
	Homem	Mulher	Total	Homem	Mulher	
2016	2.385	2.254	4.639	51,4%	48,6%	-
2018	2.453	2.329	4.782	51,3%	48,7%	3,08%
2020	2.402	2.342	4.744	50,6%	49,4%	-0,79%
2022	2.609	2.491	5.100	51,2%	48,8%	7,50%
2024	2.895	2.723	5.618	51,5%	48,5%	10,16%

Fonte: TSE - Tribunal Superior Eleitoral
Elaboração: SEPLAN-TO, Gerência de Informações Socioeconômicas
Nota: (*) Posição em setembro de 2024

Gráfico 3.6 - Número de Eleitores Inscritos e Aptos - 2016 a 2024



Gráfico 3.7 - Participação (%) de Eleitores Inscritos e Aptos, por sexo - 2016 a 2024



3 | Aspectos Demográficos

3.9 - Número de Eleitores Inscritos e Aptos, por faixa etária e sexo - 2024

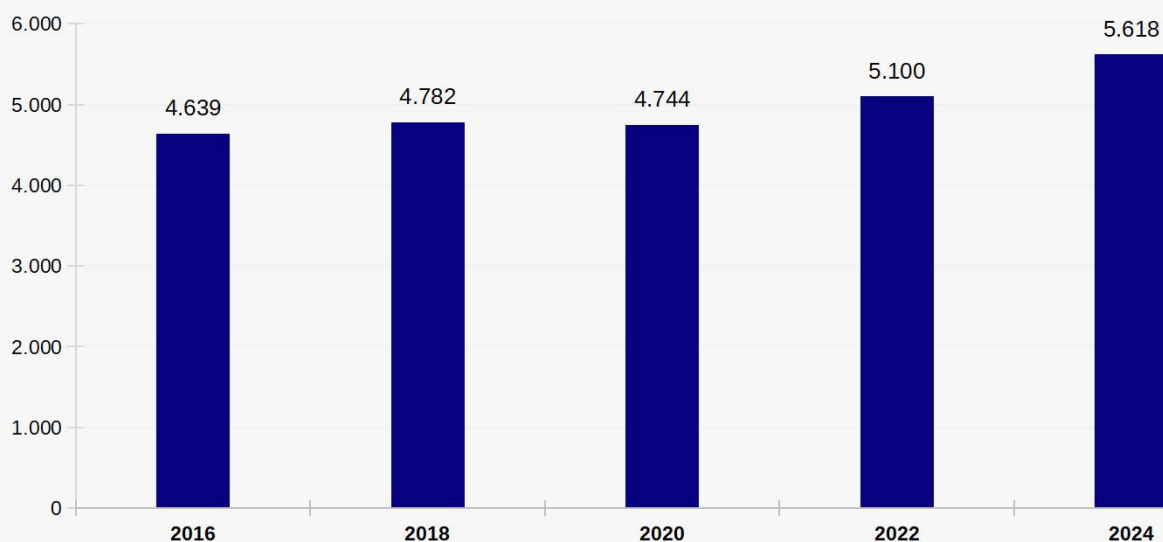
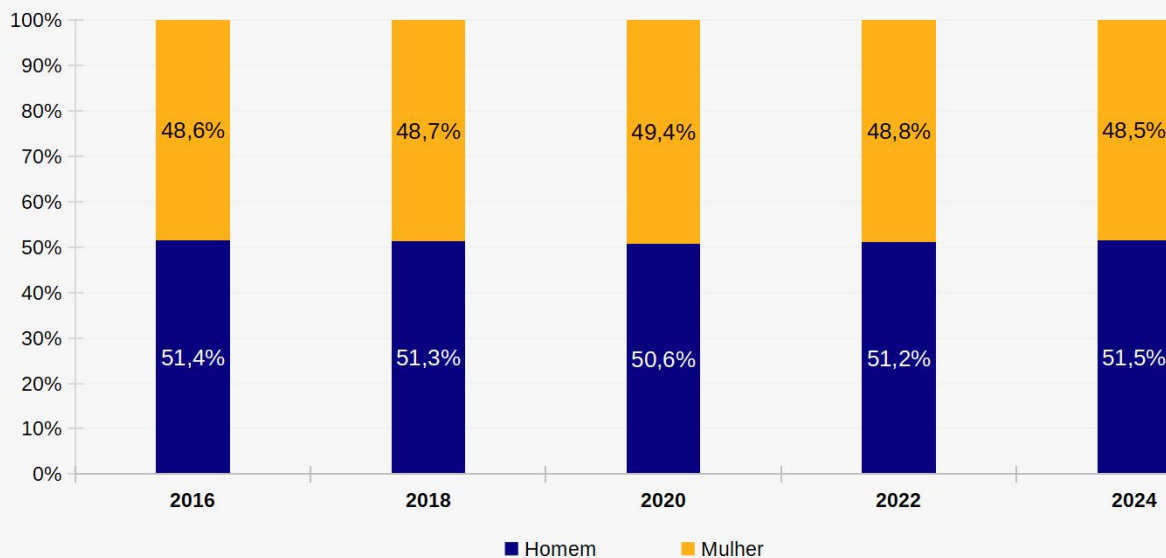
Faixa Etária	Número de eleitores, por sexo			Participação (%)		
	Homem	Mulher	Total	Homem	Mulher	Total
16 a 20 anos	273	238	511	53,4%	46,6%	9,1%
21 a 29 anos	574	576	1.150	49,9%	50,1%	20,5%
30 a 39 anos	567	512	1.079	52,5%	47,5%	19,2%
40 a 49 anos	481	469	950	50,6%	49,4%	16,9%
50 a 59 anos	452	366	818	55,3%	44,7%	14,6%
60 a 69 anos	303	283	586	51,7%	48,3%	10,4%
70 anos ou anos	245	280	525	46,7%	53,3%	9,3%
Total	2.895	2.724	5.619	51,5%	48,5%	100,0%

Fonte: TSE - Tribunal Superior Eleitoral
Elaboração: SEPLAN-TO, Gerência de Informações Socioeconômicas
(*) Posição em setembro de 2024

Gráfico 3.8 - Número de Eleitores Inscritos e Aptos, por sexo e faixa etária - 2024

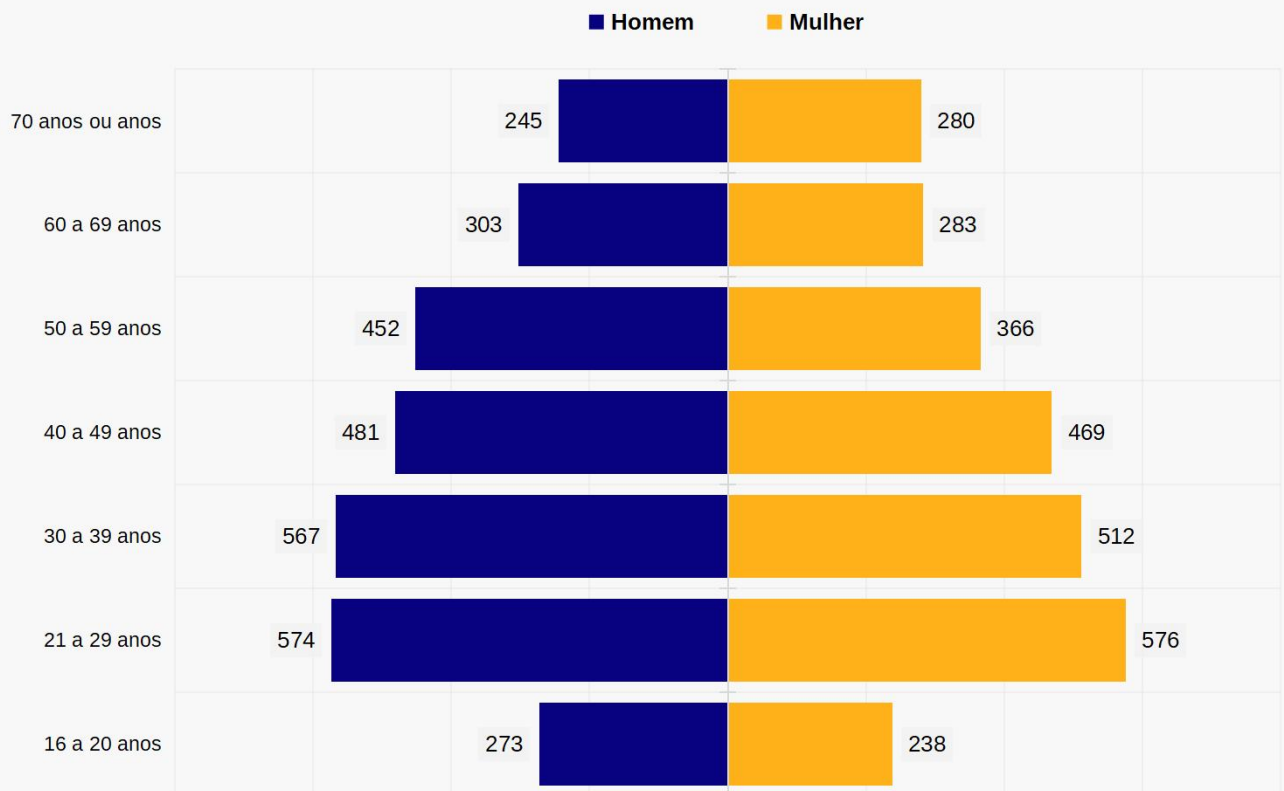

3 | Aspectos Demográficos

3.10 - Número de Eleitores Inscritos e Aptos, por grau de instrução e sexo - 2024

Faixa Etária	Número de eleitores, por sexo			Participação (%)		
	Homem	Mulher	Total	Homem	Mulher	Total
Analfabeto	279	245	524	53,2%	46,8%	9,3%
Lê e Escreve	330	251	581	56,8%	43,2%	10,3%
Ensino Fundamental Incompleto	672	545	1.217	55,2%	44,8%	21,7%
Ensino Fundamental Completo	144	107	251	57,4%	42,6%	4,5%
Ensino Médio Incompleto	647	549	1.196	54,1%	45,9%	21,3%
Ensino Médio Completo	640	698	1.338	47,8%	52,2%	23,8%
Ensino Superior Incompleto	75	97	172	43,6%	56,4%	3,1%
Ensino Superior Completo	108	232	340	31,8%	68,2%	6,1%
Total	2.895	2.724	5.619	51,5%	48,5%	100,0%

Fonte: TSE - Tribunal Superior Eleitoral

Elaboração: SEPLAN-TO, Gerência de Informações Socioeconômicas

(*) Posição em setembro de 2024

Gráfico 3.9 - Participação do Número de Eleitores Inscritos e Aptos, por grau de instrução e sexo - 2024

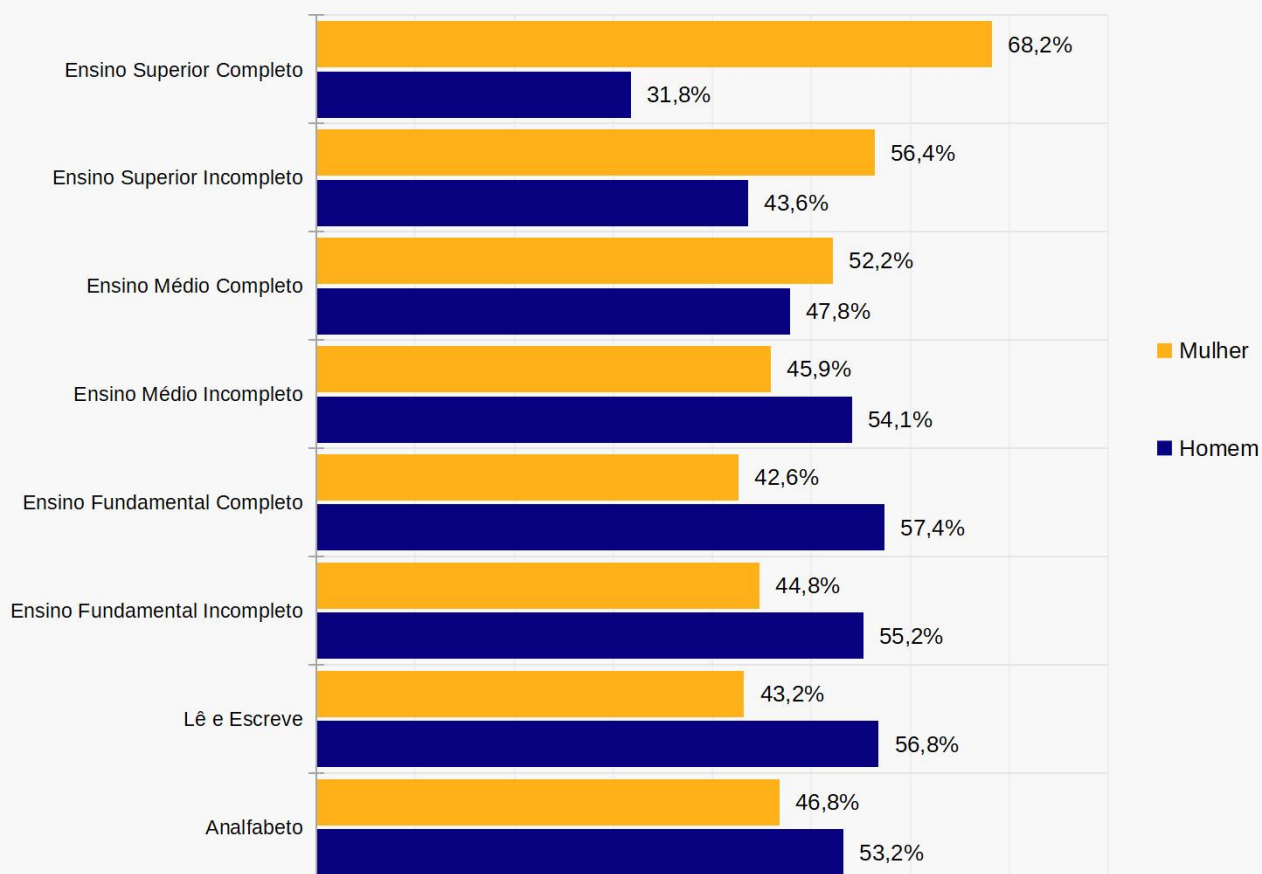

4 | INDICADORES SOCIAS

SECRETARIA DO
PLANEJAMENTO E ORÇAMENTO



GOVERNO DO
TOCANTINS
TRABALHANDO E CUIDANDO DE TODOS

4 | Indicadores Sociais

4.1 IDH-M (Índice de Desenvolvimento Humano Municipal) - 1991, 2000 e 2010

Índices	Ano censitário			Faixas de desenvolvimento do IDH-M		
	1991	2000	2010	1991	2000	2010
IDH-M	0,263	0,420	0,636	Muito baixo	Muito baixo	Médio
IDH-M Longevidade	0,559	0,657	0,796	Baixo	Médio	Alto
IDH-M Educação	0,076	0,212	0,524	Muito baixo	Muito baixo	Baixo
IDH-M Renda	0,428	0,532	0,616	Muito baixo	Baixo	Médio

Fonte: PNUD - Programa das Nações Unidas para o Desenvolvimento/ Atlas do Desenvolvimento Humano no Brasil 2013.

Elaboração: SEPLAN-TO, Gerência de Informações Socioeconômicas

Nota: Faixas de Desenvolvimento Humano: Muito alto 0,800 - 1,000; Alto 0,700 - 0,799; Médio 0,600 - 0,699; Baixo 0,500 - 0,599; Muito Baixo 0,000 - 0,499.

Gráfico 4.1 - Evolução do Índice de Desenvolvimento Humano Municipal - IDH-M - 1991, 2000 e 2010



Gráfico 4.2 - Evolução do Índice de Desenvolvimento Humano Municipal - IDH-M - 1991, 2000 e 2010



4 | Indicadores Sociais

4.2 Famílias com Rendimento Mensal Familiar até 1/4 do Salário Mínimo (Pobreza Extrema), até Meio Salário Mínimo (Pobreza Absoluta) e até 1 Salário Mínimo (Pobreza) - 2000 e 2010

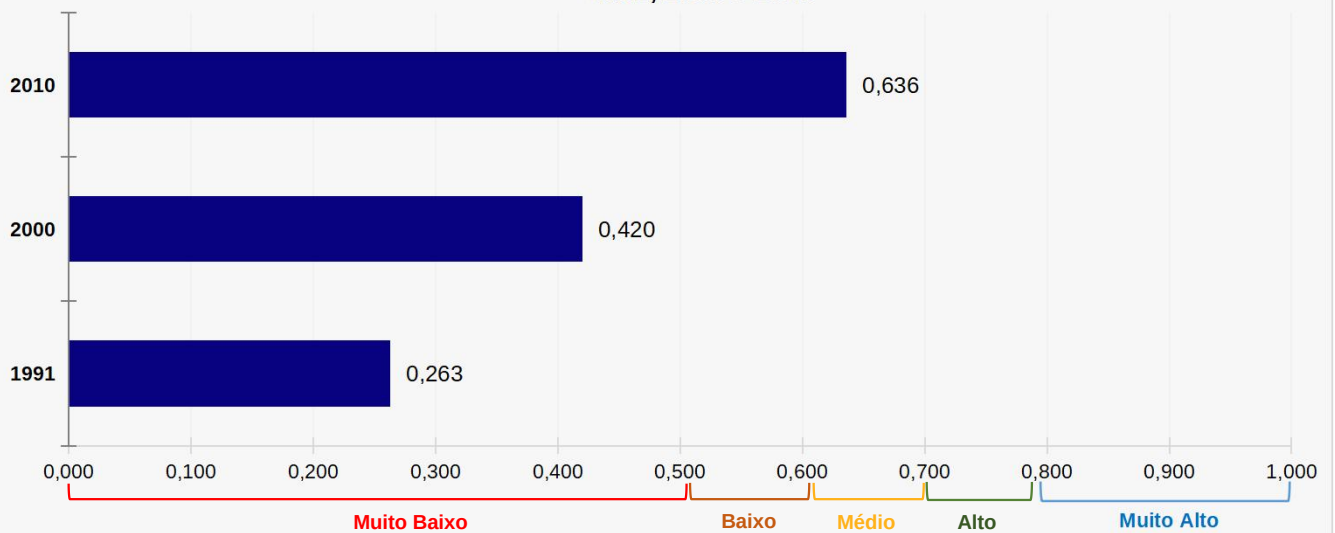
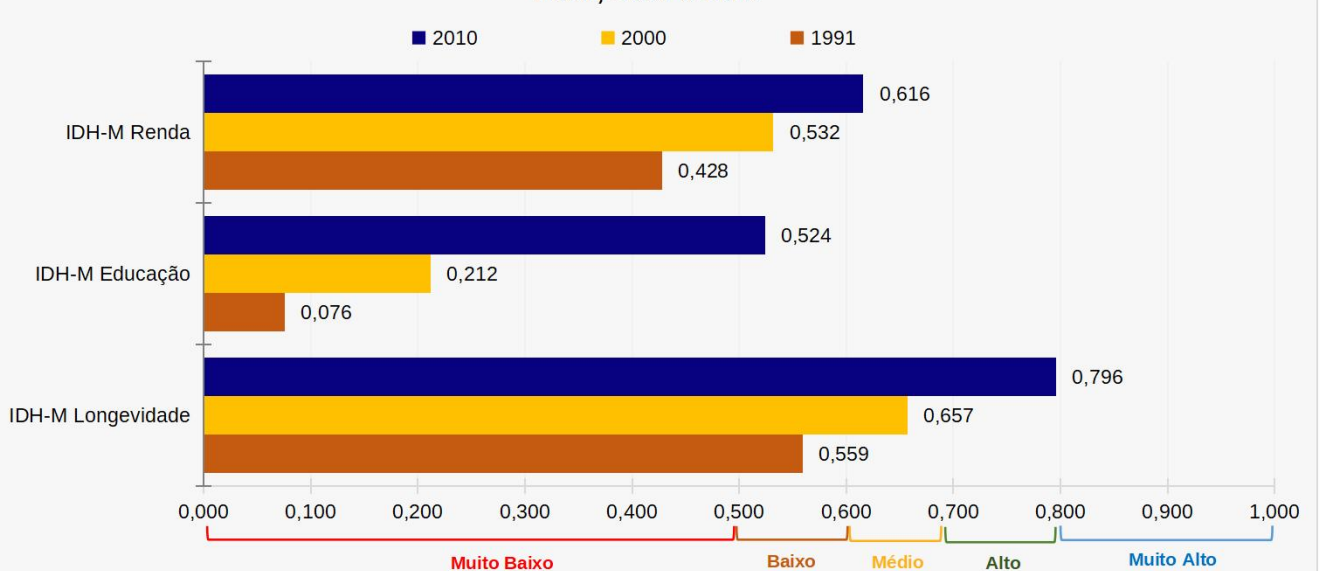
Situação das Famílias	2000	2010
Total de Famílias	2.052	2.079
Participação de Famílias em condição de pobreza extrema (%) ²	27%	30%
Participação de Famílias em condição de pobreza absoluta (%) ²	50%	57%
Participação de Famílias em condição de pobreza (%) ²	77%	85%

Fonte: IBGE - Instituto Brasileiro de Geografia e Estatística/Censo Demográfico 2000 e 2010

Elaboração: SEPLAN-TO, Gerência de Informações Socioeconômicas

Nota: O IPEA define a condição de pobreza extrema quando o rendimento médio mensal per capita for de até um quarto do salário mínimo; pobreza absoluta quando o rendimento médio mensal per capita for de até meio salário mínimo e de pobreza quando o rendimento médio mensal per capita for até um salário mínimo.

(1) Resultados Preliminares do Universo do Censo Demográfico 2010. Inclusive os domicílios sem declaração de rendimento nominal mensal domiciliar per capita e

(2) As porcentagens apresentadas nas tabelas são acumulativas.

4.3 Domicílios Particulares Permanentes, por Classes de Rendimento Nominal Mensal Domiciliar Per Capita - 1991, 2000 e 2010

Classe de Rendimentos	1991	2000	2010
Total	1.683	-	1.741
Até 1/4	780	-	398
Mais de 1/4 a 1/2	388	-	479
Mais de 1/2 a 1	177	-	487
Mais de 1 a 2	95	-	187
Mais de 2 a 3	17	-	69
Mais de 3 a 5	15	-	27
Mais de 5	12	-	13
Sem rendimento ¹	199	-	81

Fonte: IBGE - Instituto Brasileiro de Geografia e Estatística/Censo Demográfico 1991, 2000 e 2010.

Elaboração: SEPLAN-TO, Gerência de Informações Socioeconômicas

(1) Inclusive os domicílios com rendimento mensal domiciliar somente em benefícios

4.4 Porcentagem da Renda Apropriada por Estratos da População - 1991, 2000 e 2010

Estratos da População	1991	2000	2010
20% mais pobres	2,47	1,56	2,50
40% mais pobres	8,05	7,32	9,12
60% mais pobres	17,90	18,44	20,64
80% mais pobres	34,90	37,92	39,60
20% mais ricos	65,10	62,08	60,40

Fonte: PNUD - Programa das Nações Unidas para o Desenvolvimento/ Atlas do Desenvolvimento Humano no Brasil 2013.

Elaboração: SEPLAN-TO, Gerência de Informações Socioeconômicas

4 | Indicadores Sociais

4.5 Número e Valor médio pago as Famílias Atendidas pelo Programa Bolsa Família - 2019 a 2023

Ano ⁽¹⁾	Número de famílias	Valor (R\$) médio pago às famílias
2019	836	R\$ 230,9
2020 ⁽²⁾	927	R\$ 23,4
2021 ⁽³⁾	X	X
2022 ⁽³⁾	X	X
2023	1.054	R\$ 723,5

Fonte: MDS - Ministério do Desenvolvimento Social e Combate à Fome, DATASOCIAL

Elaboração: SEPLAN-TO, Gerência de Informações Socioeconômicas

Nota: (1) Valores referente ao mês de dezembro de cada ano.

(2) Valor baixo em virtude do pagamento do Auxílio Emergencial.

(3) O Programa Bolsa Família foi substituída pelo Auxílio Brasil em medida pela Lei Federal nº 14.284, de 29 de dezembro de 2021.

4.6 Número de Pessoas Elegíveis e Valor pago pelo Auxílio Emergencial - 2021 e 2022

Descrição	2021	2022
Pessoas Elegíveis	972	1.123
Valor Médio (R\$)	R\$ 252,3	R\$ 611,4
Valor Total (R\$)	492.201	5.547.802
Participação na População	14,96%	17,28%

Fonte: Ministério da Cidadania

Elaboração: SEPLAN-TO, Gerência de Informações Socioeconômicas

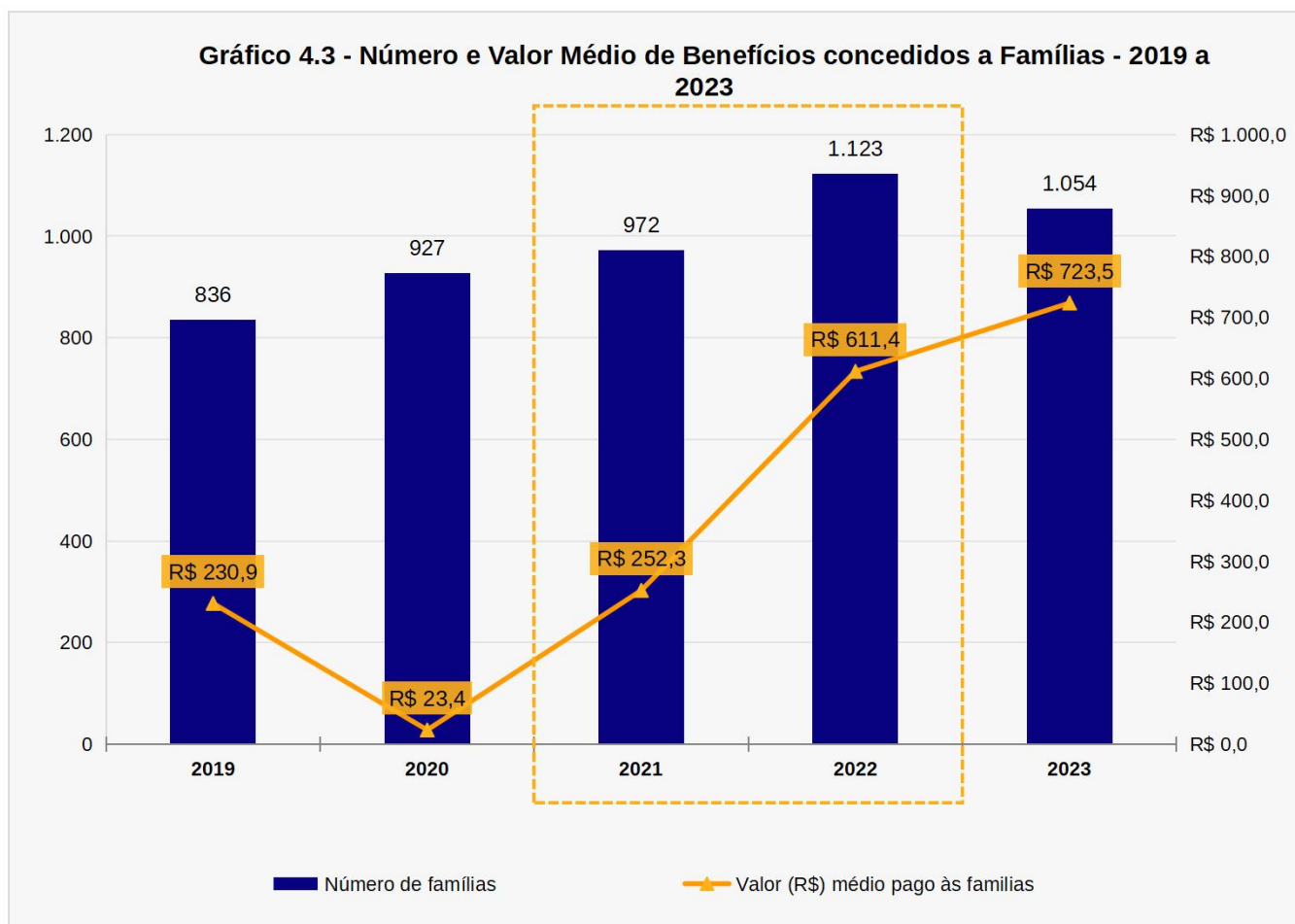

5 | ASPECTOS ECONÔMICOS

SECRETARIA DO
PLANEJAMENTO E ORÇAMENTO



GOVERNO DO
TOCANTINS
TRABALHANDO E CUIDANDO DE TODOS

5 | Aspectos Econômicos

5.1 Produto Interno Bruto (PIB) e PIB Per Capita a Preços Correntes e Colocação do PIB no Estado - 2017 a 2021

Ano	PIB (em mil reais)	PIB - <i>per capita</i> anual (em reais)	Colocação do PIB no Estado
2017	151.376	20.813,37	31
2018	151.823	21.290,53	38
2019	171.927	24.369,55	35
2020	178.542	25.582,74	44
2021	273.741	39.643,82	33

Fonte: IBGE - Instituto Brasileiro de Geografia e Estatística em parceria com a Secretaria do Planejamento e Orçamento do Estado do Tocantins
Elaboração: SEPLAN-TO, Gerência de Informações Socioeconômicas

Nota1: Produto Interno Bruto (PIB) é a soma dos valores adicionados pelas diversas atividades econômicas acrescida dos impostos líquidos de subsídios.

Gráfico 5.1 - Produto Interno Bruto (PIB), em mil reais - 2017 a 2021



Gráfico 5.2 - PIB per capita anual, em reais - 2017 a 2021



5 | Aspectos Econômicos

5.2 Valor Adicionado Bruto (VAB) a Preços Correntes, por Setor de Atividade - 2017 a 2021

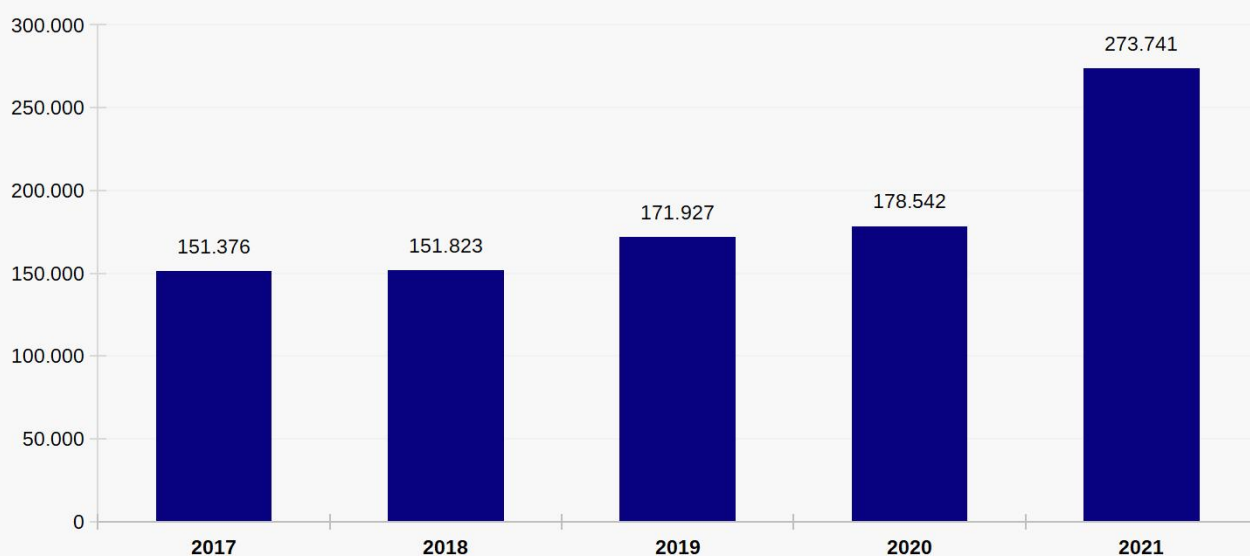
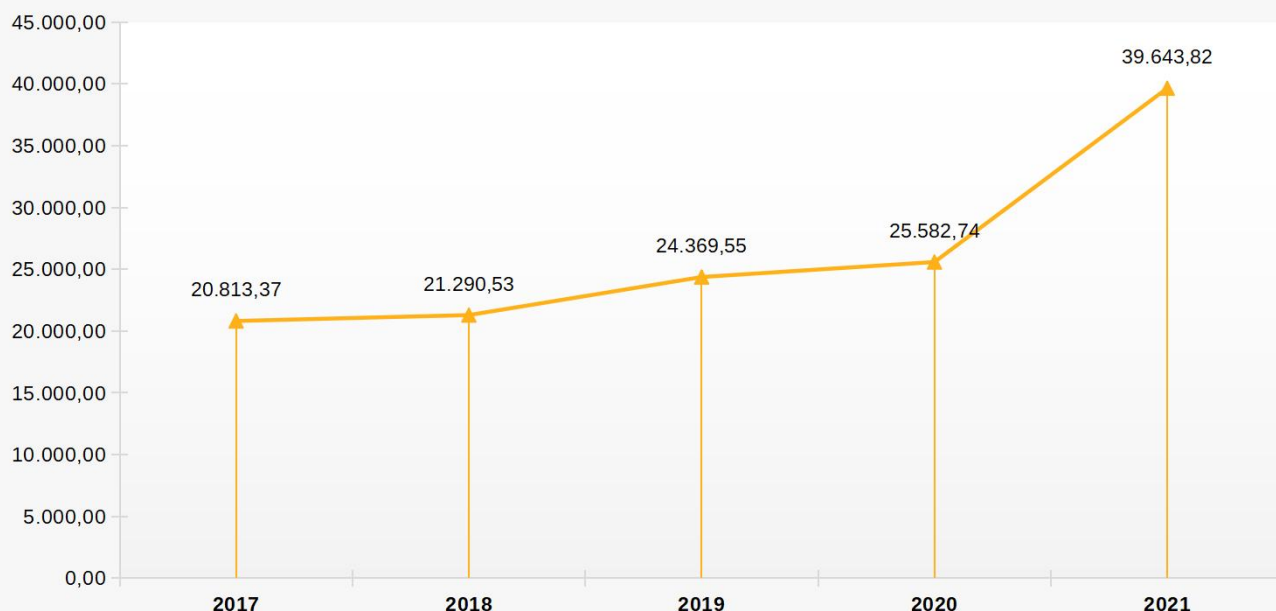
Ano	Agropecuária (em mil reais)	Indústria (em mil reais)	Serviços (em mil reais)
2017	78.463	7.219	39.748
2018	79.923	4.165	43.155
2019	93.434	4.322	45.597
2020	97.369	4.530	48.290
2021	183.498	6.912	51.963

Fonte: IBGE - Instituto Brasileiro de Geografia e Estatística em parceria com a Secretaria do Planejamento e Orçamento do Estado do Tocantins

Elaboração: SEPLAN-TO, Gerência de Informações Socioeconômicas

Nota: Valor Adicionado Bruto é obtido pela diferença entre o valor de produção e o consumo intermediário.

Gráfico 5.3 - Valor Adicionado Bruto (VAB), por Setor Econômico - 2017 a 2021

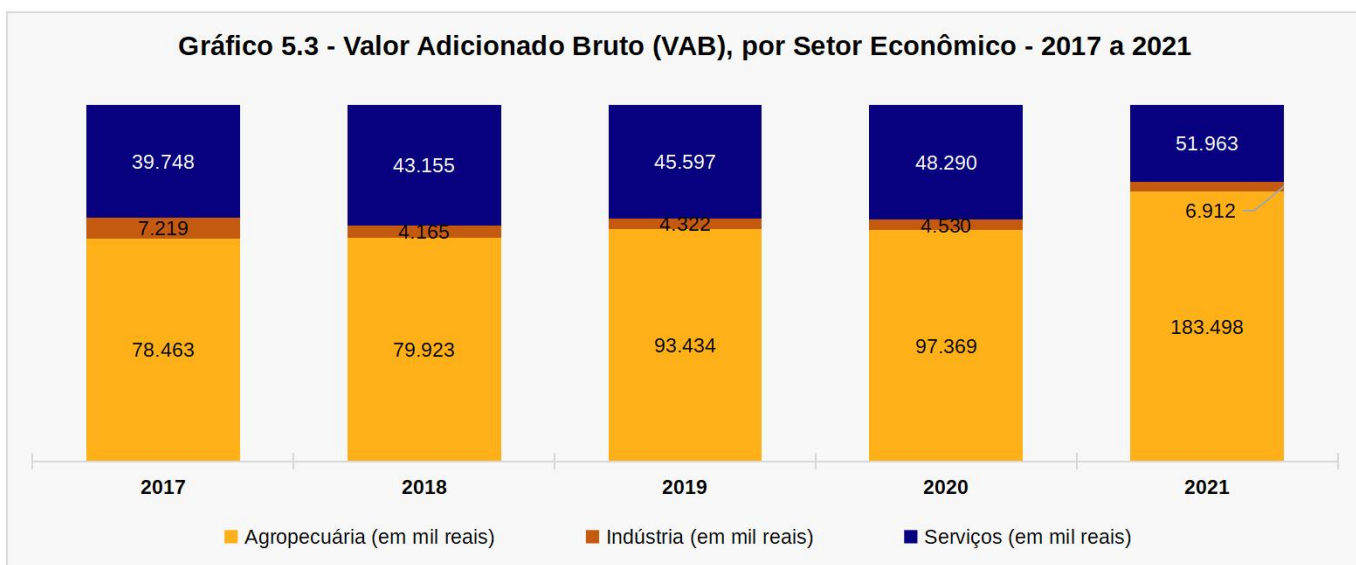

5.3 Número de Empresas, por Porte - 2023 e 2024

Porte	2023	2024 ⁽¹⁾
Microempreendedor Individual	255	236
Microempresa	132	164
Empresa de Pequeno Porte	16	19
Demais	28	30

Fonte: Receita Federal do Brasil, via DataSebrae

Elaboração: SEPLAN-TO, Gerência de Informações Socioeconômicas

Nota: Em outubro de 2024

Gráfico 5.4 - Número de Empresas, por Porte - 2024

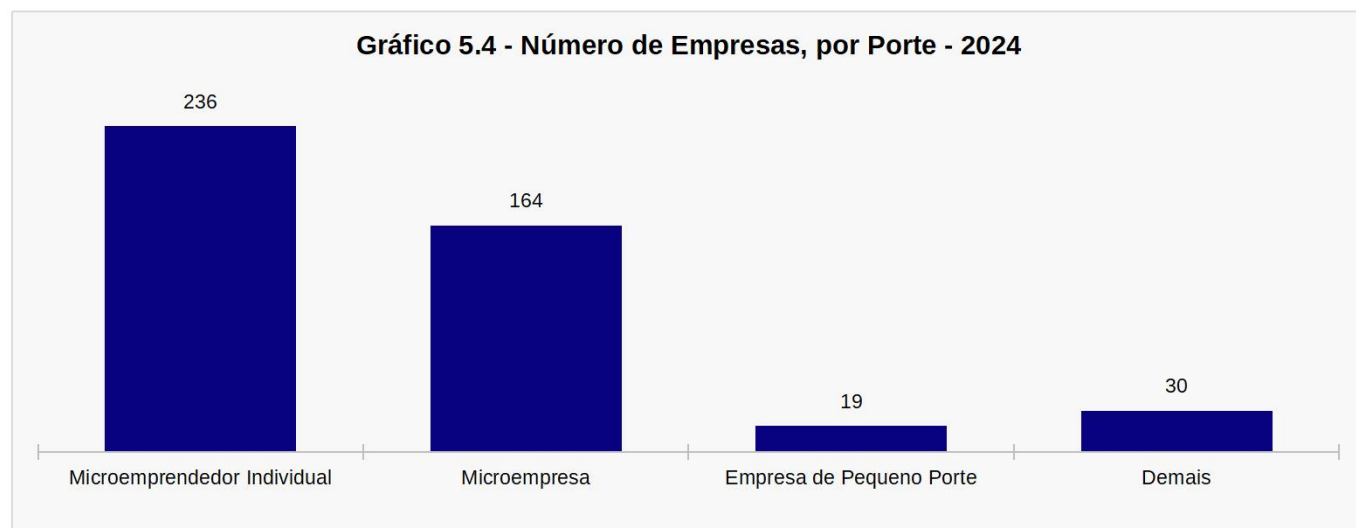

5 | Aspectos Econômicos

5.4 Número de Empresas, por Setor Econômico - 2023 e 2024

Estabelecimentos, por Setor Econômico	2023	2024
Total de Estabelecimentos	449	459
Agropecuária	31	26
Comércio	193	204
Construção Civil	27	25
Indústria	26	32
Serviços	140	172

Fonte: Receita Federal do Brasil, via DataSebrae
Elaboração: SEPLAN-TO, Gerência de Informações Socioeconômicas
Nota: Em outubro de 2024.

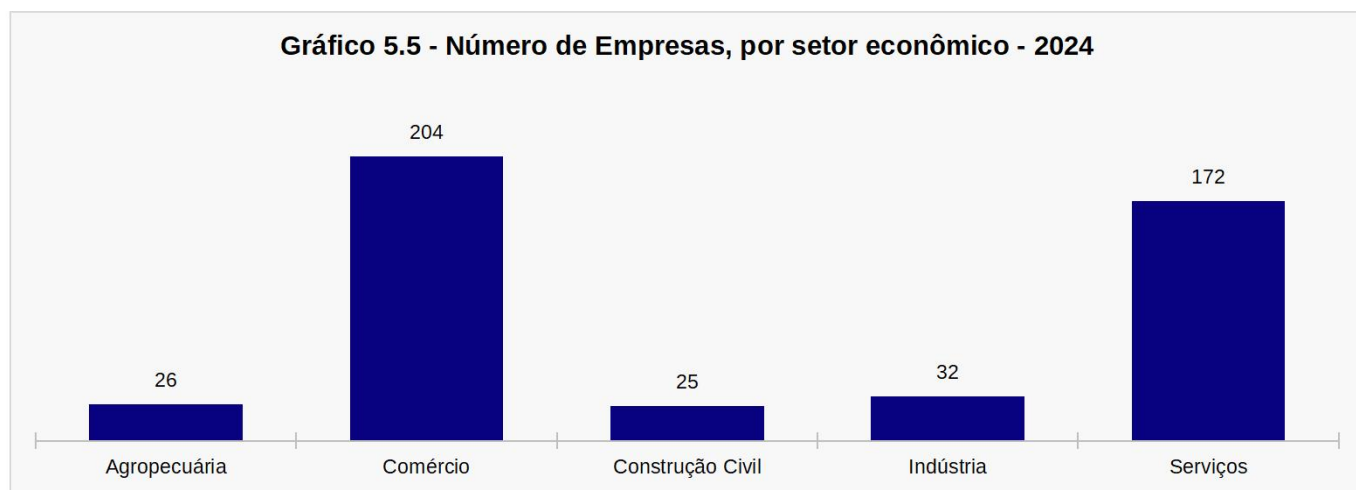

5.5 Número de Optantes pelo MEI - MicroEmpreendedor Individual, - 2019 a 2023

Ano	Total
2019	200
2020	224
2021	264
2022	301
2023	311

Fonte: Portal do Empreendedor
Elaboração: SEPLAN-TO, Gerência de Informações Socioeconômicas
Nota: Posição em 31 de dezembro de cada ano

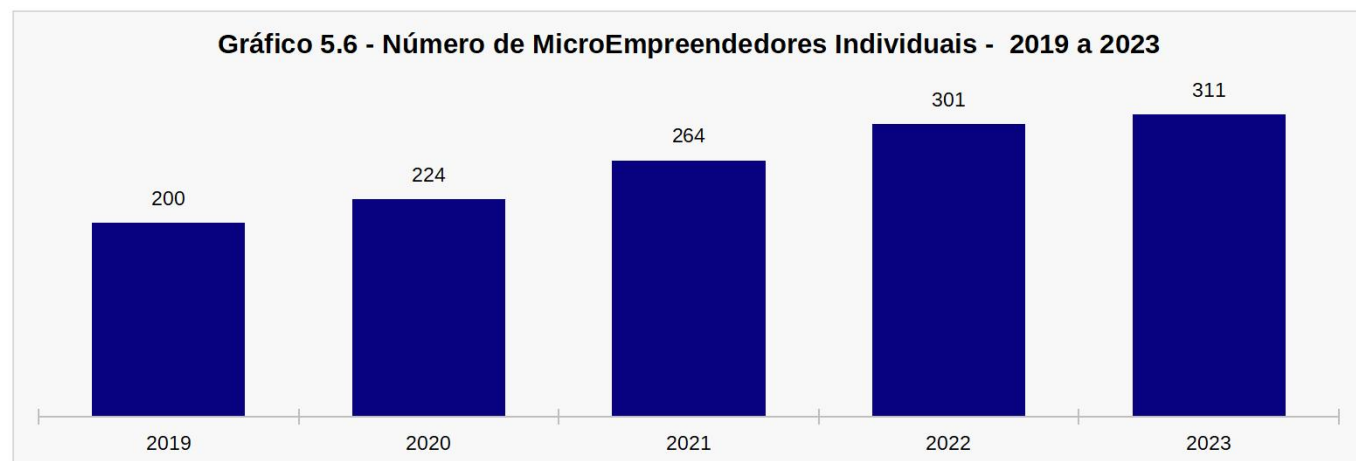

5 | Aspectos Econômicos

5.6 Estoque (vínculos ativos), Admissões, Desligamentos e Saldos do Emprego Formal , com ajustes - 2020 a 2023

Indicador	2020	2021	2022	2023
Estoque (em 1º de janeiro)	403	370	494	1.390
Admissões	27	157	1.467	1.015
Desligamentos	57	75	703	1.216
Saldo	-30	82	764	-201
Varição Relativa (%)	-8,6%	31,9%	229,4%	-19,2%

Fonte: MTE - Ministério do Trabalho e Emprego, Novo CAGED

Elaboração: SEPLAN-TO, Gerência de Informações Socioeconômicas

Nota: Saldo referente as admissões menos desligamentos de trabalhadores com carteira assinada.

Gráfico 5.7 - Vínculos Ativos de Empregos Formais - 2020 a 2023



Gráfico 5.8 - Admissão, Desligamento e Saldo do Emprego Formal - 2020 a 2023



5 | Aspectos Econômicos

5.7 Estoque de Empregos Formais segundo Setor de Atividade Econômica - 2022

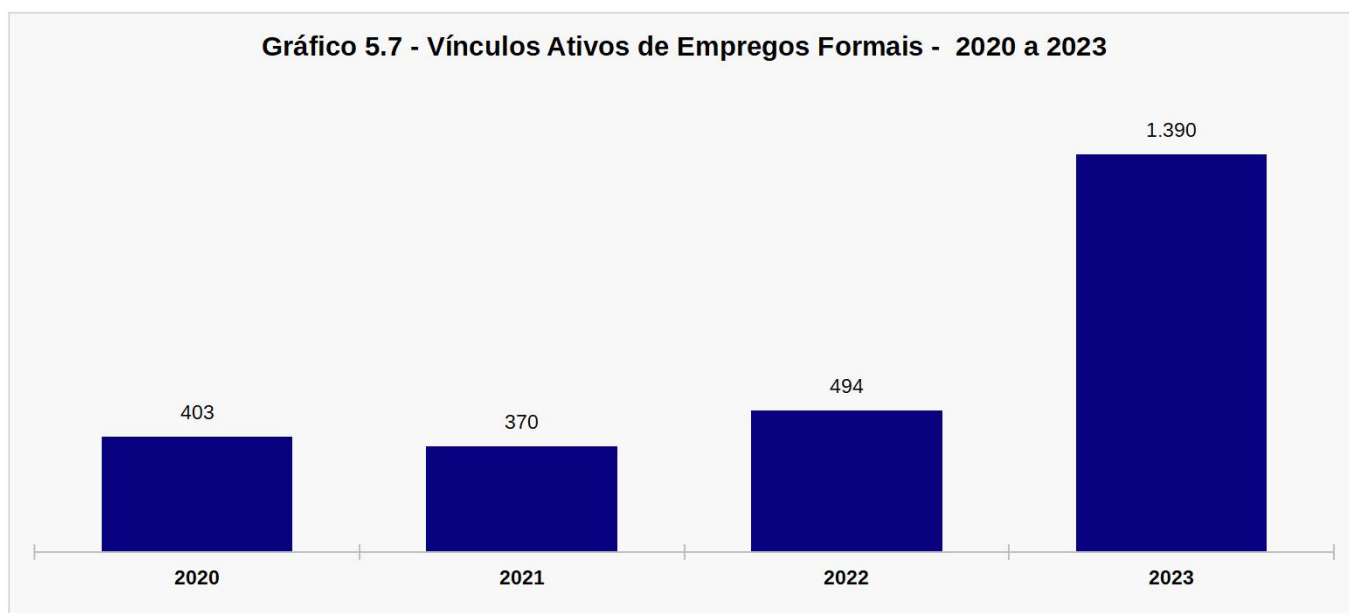
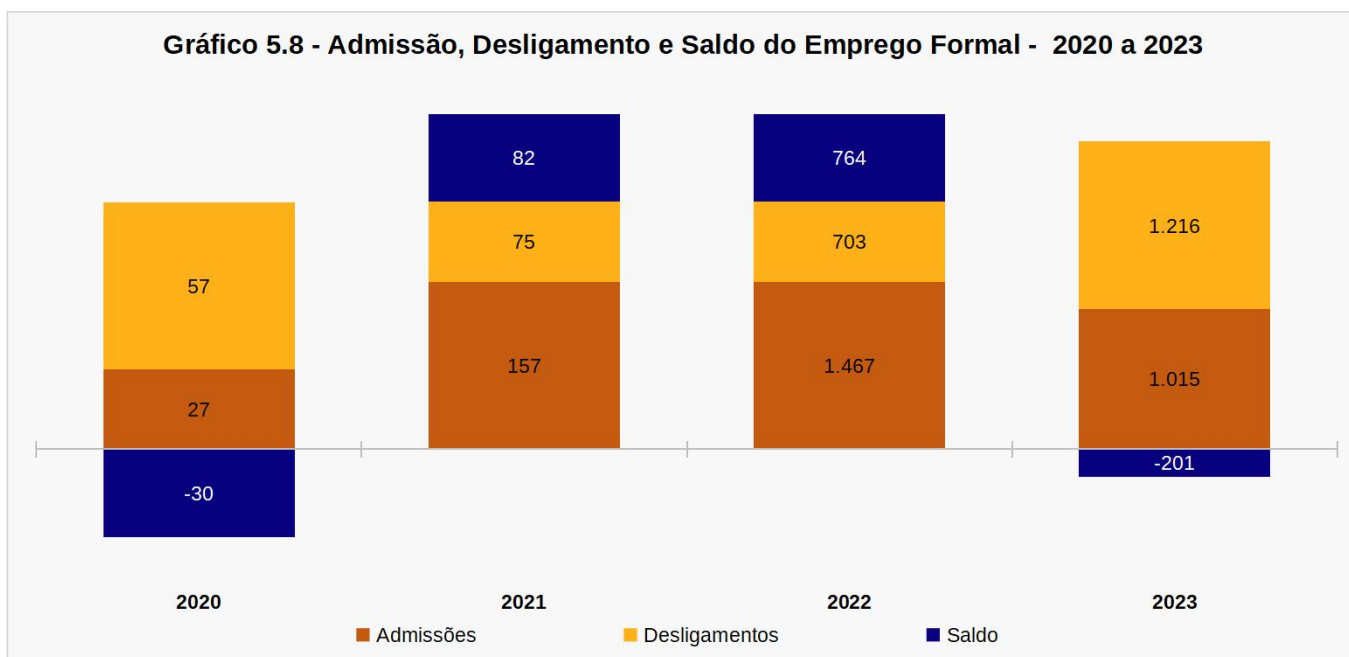
Setor	Homem	Mulher	Total
Indústrias Extrativas	144	45	189
Indústria de Transformação	22	7	29
Serviços Industriais de Utilidade Pública	7	1	8
Construção Civil	363	26	389
Comércio	38	33	71
Serviços	108	50	158
Administração Pública	90	197	287
Agropecuária, extração vegetal, caça e pesca	192	18	210
Total	964	377	1.341

Fonte: MTE - Ministério do Trabalho e Emprego, RAIS

Elaboração: SEPLAN-TO, Gerência de Informações Socioeconômicas

Nota: Estoque de Empregos Formais é o número de vínculos ativos em 31/12 do ano corrente e representa um retrato do mercado de trabalho.

Gráfico 5.9 - Vínculos Ativos de Empregos Formais, por Atividade Econômica - 2022



Gráfico 5.10 - Vínculos Ativos de Empregos Formais, por Atividade Econômica e Sexo - 2022



5 | Aspectos Econômicos

5.8 Número de Empregos Formais por Nível de Escolaridade - 2022

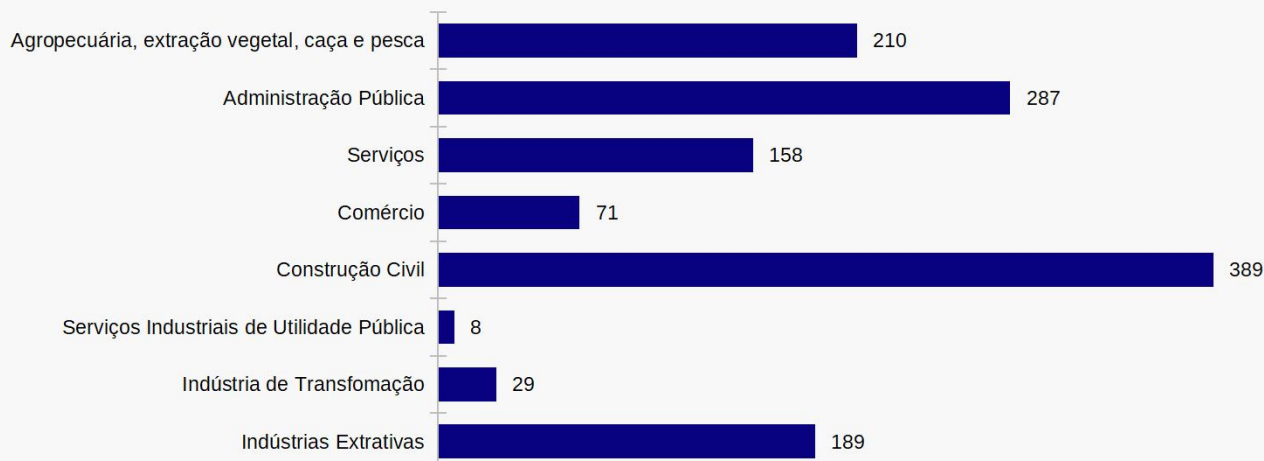
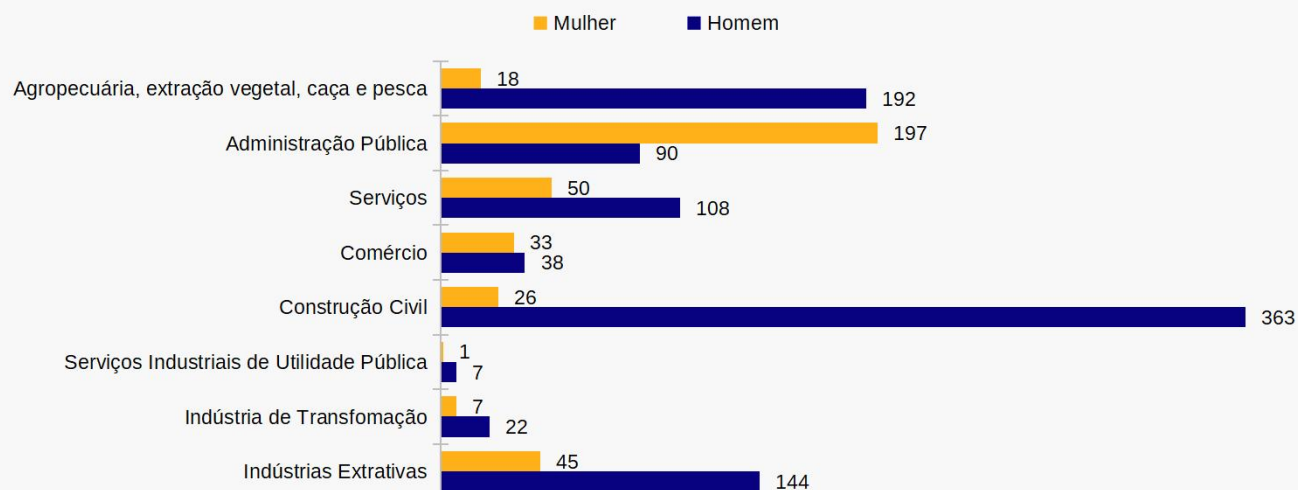
Nível de escolaridade	Homem	Mulher	Total
Analfabeto	12	-	12
Até 5ª Incompleto	39	10	49
5ª Completo Fundamental	61	18	79
6ª a 9ª Fundamental	74	10	84
Fundamental Completo	129	23	152
Médio Incompleto	56	17	73
Médio Completo	716	202	918
Superior Incompleto	13	10	23
Superior Completo	57	100	157
Total	1.158	390	1.548

Fonte: MTE - Ministério do Trabalho e Emprego, RAIS

Elaboração: SEPLAN-TO, Gerência de Informações Socioeconômicas

Nota: Estoque de Empregos Formais é o número de vínculos ativos em 31/12 do ano corrente e representa um retrato do mercado de trabalho.

5.9 Número de Empregos Formais por Faixa Etária - 2022

Faixa etária	Homem	Mulher	Total
10 a 14	-	-	-
15 a 17	-	-	-
18 a 24	152	47	199
25 a 29	146	46	192
30 a 39	353	111	464
40 a 49	305	120	425
50 a 64	187	58	245
65 ou mais	15	8	23
Total	1.158	390	1.548

Fonte: MTE - Ministério do Trabalho e Emprego, RAIS

Elaboração: SEPLAN-TO, Gerência de Informações Socioeconômicas

Nota: Estoque de Empregos Formais é o número de vínculos ativos em 31/12 do ano corrente e representa um retrato do mercado de trabalho.

Gráfico 5.11 - Vínculos Ativos de Empregos Formais, por Faixa Etária - 2022

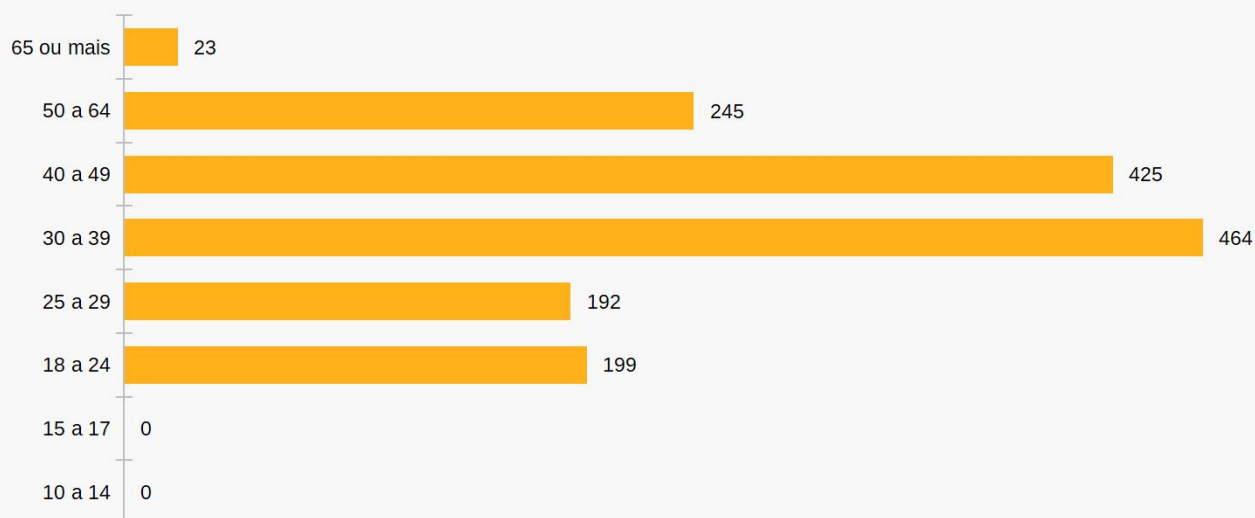

5 | Aspectos Econômicos

5.10 Balança Comercial - 2019 a 2023

Ano	Exportação (Valor em FOB US\$)	Importação (Valor em FOB US\$)	Saldo (Valor em FOB US\$)
2019	0	65.805	(65.805)
2020	0	0	0
2021	0	0	0
2022	0	429.147	(429.147)
2023	29.399.953	1.496.645	27.903.308

Fonte: MDIC, SEEXEC - Secretaria de Comércio Exterior

Elaboração: SEPLAN-TO, Gerência de Informações Socioeconômicas

Nota1: FOB é a expressão inglesa *Free on Board*, no qual o exportador é responsável pela mercadoria até ela estar dentro do navio, para transporte, no porto indicado pelo comprador (IPEA, Desafios do Desenvolvimento, 2016)

Nota 2: As exportações e importações são contabilizadas nos domicílios fiscais das empresas declarantes.

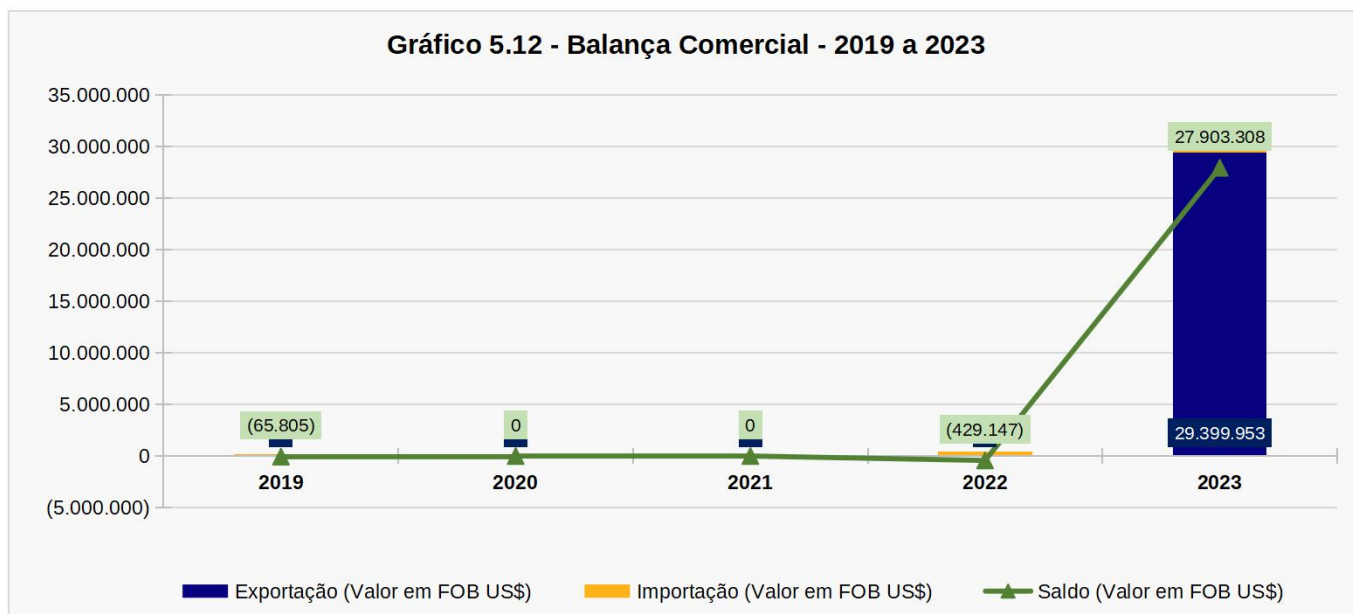

5.11 Estrutura Fundiária - 2006 e 2017

Grupo de área total	Estabelecimento agropecuário ⁽¹⁾		Área (hectares)	
	2006	2017	2006	2017
Mais de 0 a menos de 5 ha	16	8	49	19
De 5 a menos de 10 ha	34	7	251	57
De 10 a menos de 20 ha	45	21	643	342
De 20 a menos de 50 ha	69	73	2.206	2.556
De 50 a menos de 100 ha	50	67	3.707	5.261
De 100 a menos de 200 ha	30	56	4.315	8.052
De 200 a menos de 500 ha	52	53	17.298	16.712
De 500 a menos de 1.000 ha	21	28	15.050	20.061
De 1.000 a menos de 2.500 ha	20	32	31.826	49.461
De 2.500 ha e mais	15	8	75.281	31.561
Total	352	353	150.626	134.082

Fonte: IBGE - Instituto Brasileiro de Geografia e Estatística/Censo Agropecuário 2006 e 2017

Elaboração: SEPLAN-TO, Gerência de Informações Socioeconômicas

Notas:

- : Dado numérico igual a zero não resultante de arredondamento;

x : Dado numérico omitido a fim de evitar a individualização da informação;

5 | Aspectos Econômicos

5.12 Condição Legal das Terras - 2006 e 2017

Condição legal das terras	Estabelecimentos		Área (hectares)	
	2006	2017	2006	2017
Próprias	343	352	148.538	X
Sem titulação definitiva	2	-	x	-
Arrendadas	2	-	x	-
Parceria	3	-	447	-
Comandatário	-	-	-	-
Ocupante	-	1	-	X
Ocupadas	2	-	x	-
Sem área	-	-	-	-

Fonte: IBGE - Instituto Brasileiro de Geografia e Estatística/Censo Agropecuário 2006 e 2017

Elaboração: SEPLAN-TO, Gerência de Informações Socioeconômicas

Notas: - : Dado numérico igual a zero não resultante de arredondamento; x : Dado numérico omitido a fim de evitar a individualização da informação;

Gráfico 5.13 - Número de Estabelecimentos Agropecuários, por tamanho de área - 2017



Gráfico 5.14 - Número de Estabelecimentos Agropecuários, por condição legal das terras - 2017



5 | Aspectos Econômicos

5.13 Utilização das Terras nos Estabelecimentos Agropecuários, por Tipo de Utilização - 2006 e 2017

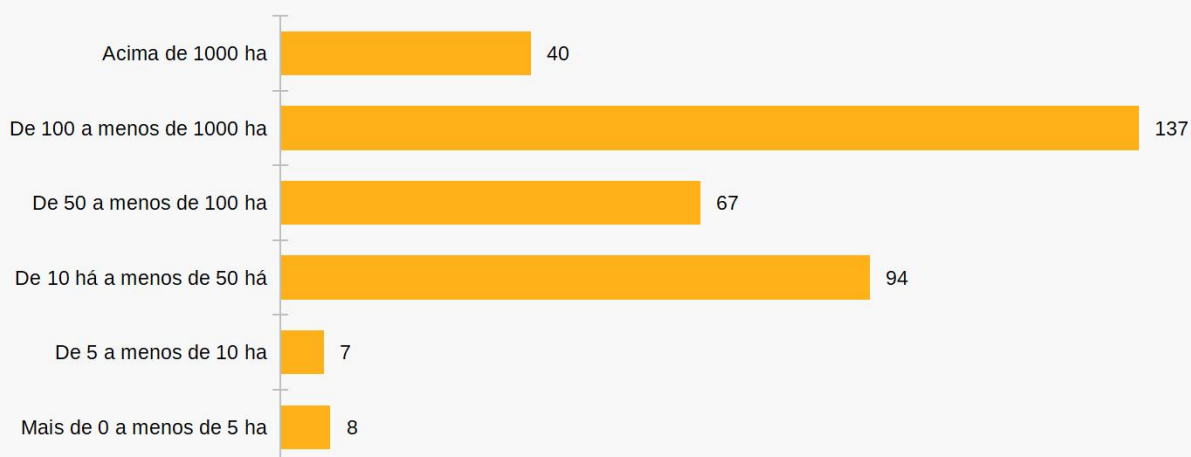
Utilização das terras	Estabelecimentos		Área (hectares)	
	2006	2017	2006	2017
Lavouras				
Permanentes	17	114	928	500
Temporárias	73	169	1.808	13.140
Área plantada com forrageiras para corte	47	X	1.827	X
Área para cultivo de flores (inclusive hidroponia e plasticultura), viveiros de mudas, estufas de plantas	-	-	-	-
Pastagens				
Naturais	281	304	65.419	44.489
Pastagens plantadas degradadas	46	74	7.400	6.539
Pastagens plantadas em boas condições	157	248	14.523	26.072
Matas e/ou florestas				
Matas e/ou florestas naturais destinadas à preservação permanente ou reserva legal	187	336	22.511	66.468
Matas e/ou florestas naturais (exclusive área de preservação permanente e as áreas em sistemas agroflorestais)	53	17	18.002	1.891
Florestas plantadas com essências florestais	6	34	2.222	139
Sistemas agroflorestais				
Área cultivada com espécies florestais também usada para lavouras e pastejo de animais	14	14	4.618	443
Área não ocupada com lavouras, pastagens, matas e/ou florestas				
Lâmina d'água, tanques, lagos, açudes, área de águas públicas para aquicultura, de construções, benfeitorias ou caminhos, de terras degradadas e de terras inaproveitáveis	99	352	11.369	2.208
Tanques, lagos, açudes e/ou área de águas públicas para exploração da aquicultura.	10	-	683	-
Construções, benfeitorias ou caminhos.	30	-	827	-
Terras degradadas (erodidas, desertificadas, etc)	7	-	2.844	-
Terras inaproveitáveis para agricultura ou pecuária (pântanos, areais, pedreiras, etc).	52	-	7.015	-

Fonte: IBGE - Instituto Brasileiro de Geografia e Estatística/Censo Agropecuário 2006 e 2017

Elaboração: SEPLAN-TO, Gerência de Informações Socioeconômicas

Nota: X indica dados não disponíveis

5 | Aspectos Econômicos

5.14 Produção Agrícola (Área Colhida) - 2019 a 2023

Cultura	Área Colhida (hectares)				
	2019	2020	2021	2022	2023
Abacaxi ¹	-	-	-	-	-
Algodão herbáceo	-	-	-	-	-
Arroz	40	40	45	45	31
Banana	7	7	7	7	12
Cana-de-açúcar	-	-	-	-	-
Feijão	-	-	-	-	-
Mandioca	85	85	85	85	60
Melancia	-	-	-	-	-
Milho	3.350	3.890	3.700	4.200	4.430
Soja	7.800	9.476	10.016	12.690	13.227
Sorgo	-	-	-	-	-

Fonte: IBGE - Instituto Brasileiro de Geografia e Estatística/Produção Agrícola Municipal.

Elaboração: SEPLAN-TO, Gerência de Informações Socioeconômicas

Nota: (1) - Frutos por hectares

5.15 Produção Agrícola (Produção) - 2019 a 2023

Cultura	Quantidade produzida (toneladas)				
	2019	2020	2021	2022	2023
Abacaxi (frutos por hectares)	-	-	-	-	-
Algodão herbáceo (em caroço)	-	-	-	-	-
Arroz (em casca)	112	110	99	103	70
Banana (cacho)	63	65	64	64	110
Cana-de-açúcar	-	-	-	-	-
Feijão (em grãos)	-	-	-	-	-
Mandioca	1.146	1.136	1.153	1.159	812
Melancia	-	-	-	-	-
Milho (em grão)	13.120	15.745	15.100	17.413	21.698
Soja (em grão)	22.774	31.270	35.000	44.415	46.234
Sorgo (em grão)	-	-	-	-	-

Fonte: IBGE - Instituto Brasileiro de Geografia e Estatística/Produção Agrícola Municipal.

Elaboração: SEPLAN-TO, Gerência de Informações Socioeconômicas

5 | Aspectos Econômicos

5.16 Efetivo dos Rebanhos - 2019 a 2023

Rebanho	Número de Cabeças				
	2019	2020	2021	2022	2023
Bovinos	59.600	63.065	70.869	75.440	83.780
Aves	12.600	11.500	10.785	11.195	10.313
Suínos	1.450	955	894	1.217	1.018
Ovinos	915	985	960	1.120	1.062
Equinos	1.480	1.515	1.549	1.387	1.646
Caprinos	150	140	115	110	58

Fonte: IBGE - Instituto Brasileiro de Geografia e Estatística/Pesquisa da Pecuária Municipal.
Elaboração: SEPLAN-TO, Gerência de Informações Socioeconômicas

Gráfico 5.15 - Produção Agrícola, por tipo de cultivo (em toneladas) - 2023



Gráfico 5.16 - Efetivo do Rebanho, por tipo (número de cabeças) - 2023



5 | Aspectos Econômicos

5.17 Principais Produtos de Origem Animal - 2019 a 2023

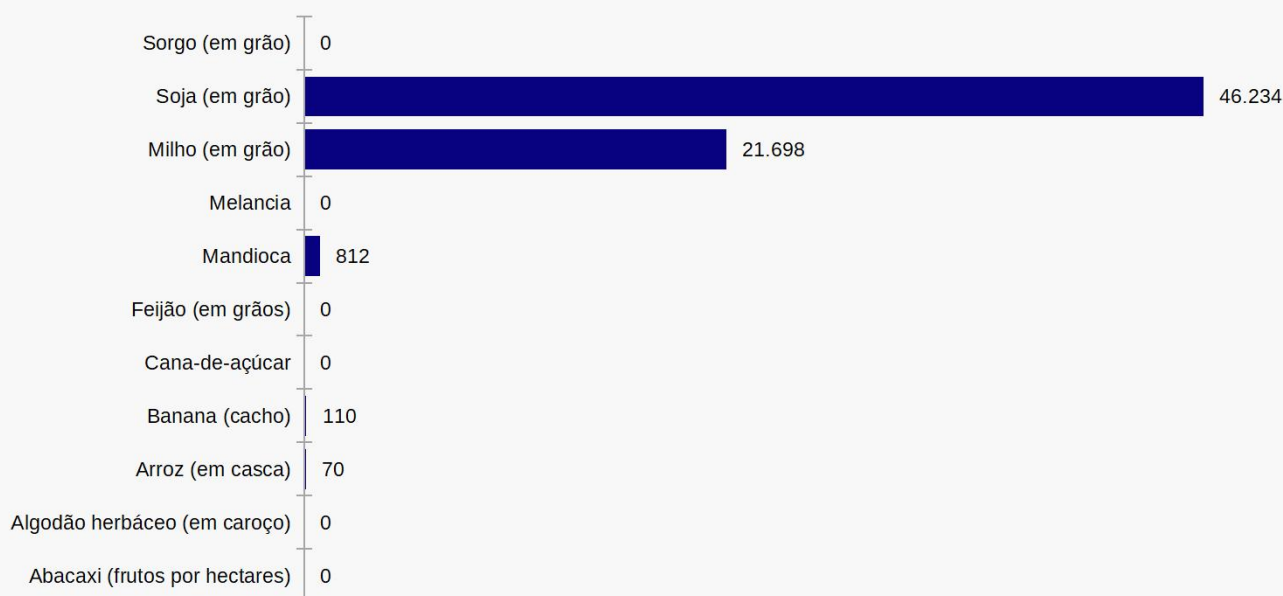
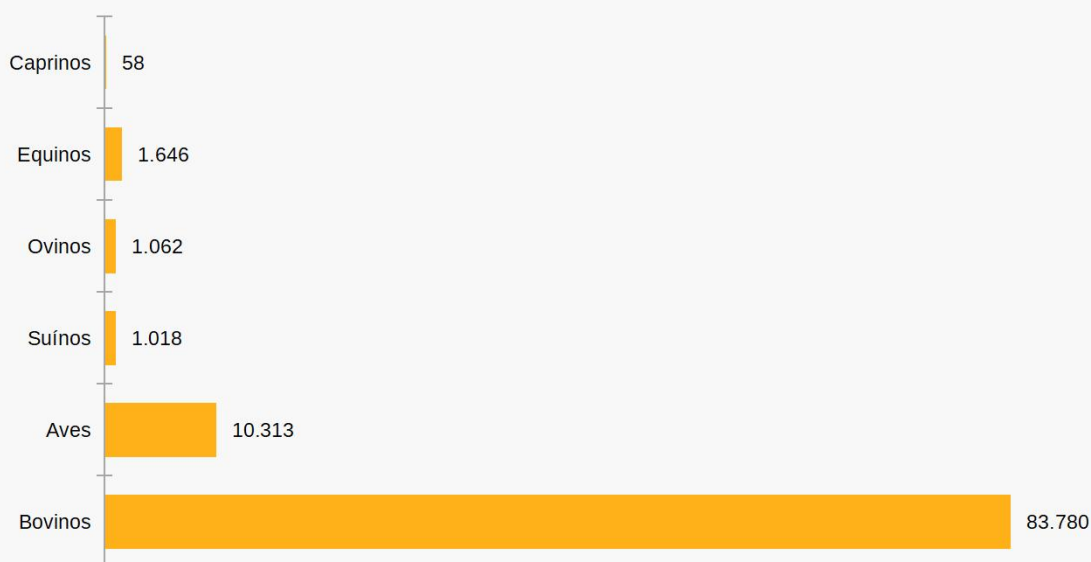
Produtos	2019	2020	2021	2022	2023
Leite de vaca (litros/mil)	2.800	2.891	3.075	3.354	3.445
Ovos de galinha (dúzias/mil)	40	38	37	39	39
Mel de abelha (kg)	-	-	-	-	-

Fonte: IBGE - Instituto Brasileiro de Geografia e Estatística/Pesquisa da Pecuária Municipal.
Elaboração: SEPLAN-TO, Gerência de Informações Socioeconômicas

5.18 Produção da Aquicultura, por tipo de produto - 2019 a 2023

Produtos	2019	2020	2021	2022	2023
Pacu e patinga (Quilogramas)	-	-	-	-	-
Piau, piapara, piauçu, piava (Quilogramas)	250.000	240.000	250.000	210.000	220.000
Pintado, cachara, surubim (Quilogramas)	550.000	545.000	580.000	490.000	524.000
Tambacu, tambatinga (Quilogramas)	60.000	58.000	10.000	95.000	99.750
Tambaqui (Quilogramas)	4.100.000	4.000.000	4.300.000	3.660.000	3.843.000
Alevinos (Milheiros)	5	3	-	-	-
Outros peixes (Quilogramas) *	-	-	-	-	-

Fonte: IBGE - Instituto Brasileiro de Geografia e Estatística/Pesquisa da Pecuária Municipal.
Elaboração: SEPLAN-TO, Gerência de Informações Socioeconômicas

Nota* Outros peixes incluem: Curimatã, Curimatã, Jatuarana, Piabanha, Piracanjuba, Lambari, Matrinxã, Tilápia, Traíra, Trairão, Tucunaré e outros peixes

5.19 Número de Financiamentos Concedidos e Valor do Financiamentos Concedidos a Produtores e Cooperativas, por modalidade - 2019 a 2023

Ano	Número de financiamentos			Valor Concedido (em reais)		
	Agrícola	Pecuária	Total	Agrícola	Pecuária	Total
2019	21	39	60	18.189.222	11.628.875	29.818.097
2020	25	67	92	23.304.196	25.165.855	48.470.051
2021	43	72	115	38.094.882	34.942.905	73.037.788
2022	45	67	112	51.025.059	36.711.877	87.736.936
2023	53	67	120	56.682.258	42.353.218	99.035.476

Fonte: BACEN - Banco Central do Brasil.
Elaboração: SEPLAN-TO, Gerência de Informações Socioeconômicas
Nota: Finalidade - custeio, investimento e comercialização

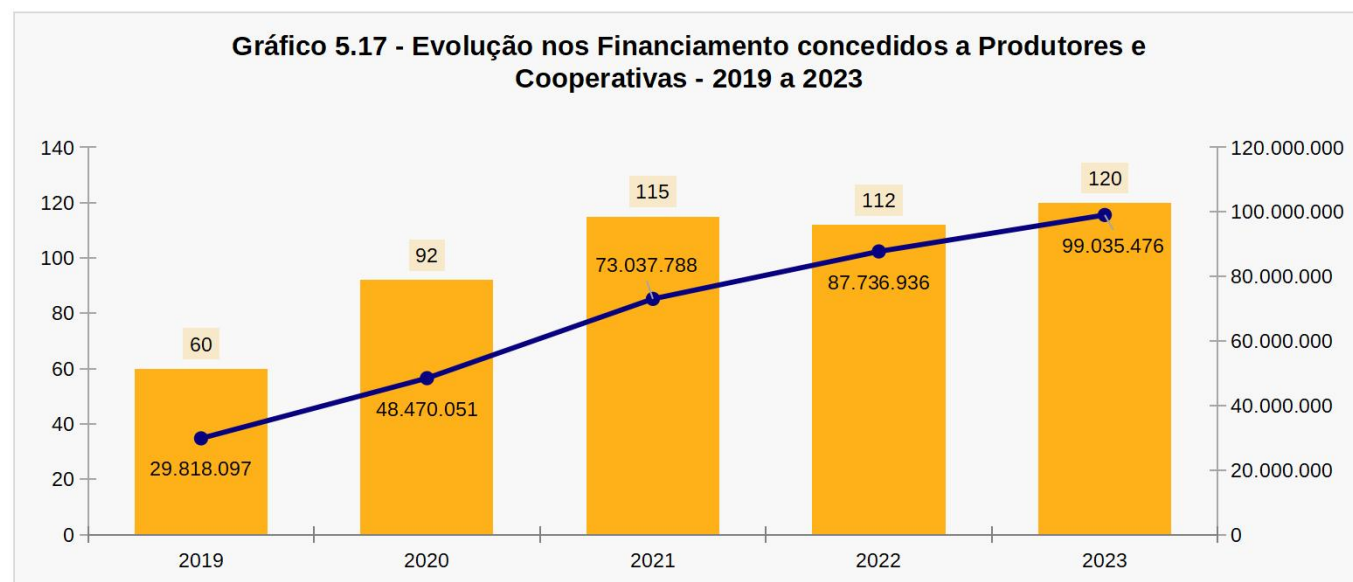

5 | Aspectos Econômicos

5.20 Transferências Constitucionais, em reais - 2019 a 2023

Tipo de Transferência	2019	2020	2021	2022	2023
Total	10.972.643	10.840.636	13.639.041	17.590.465	18.493.270
FPM	6.047.595	5.784.934	7.694.030	9.710.773	10.048.809
ITR	111.227	129.285	162.922	297.308	231.012
IOF	-	-	-	-	-
LC87/96	-	-	-	-	-
CIDE	21.202	17.648	11.460	17.632	3.515
FEX	-	-	-	-	-
FUNDEB	4.792.619	4.908.770	5.770.628	7.564.752	8.209.934

Fonte: Tesouro Nacional

Elaboração: SEPLAN-TO, Gerência de Informações Socioeconômicas

Nota: FPM - Fundo de Participação dos Municípios; ITR - Imposto Territorial Rural; LC - Lei Complementar; FUNDEB - Fundo de Manutenção e Desenvolvimento da Educação Básica e de Valorização dos Profissionais da Educação; FEX (Auxílio para Fomento das Exportações) é um crédito repassado para complementar os recursos da Lei Kandir

Nota: A partir de 1998, dos valores do FPM, FPE, IPI-Exportação e ICMS LC 87/96, já está descontada a parcela de 15 % (quinze por cento) destinada ao FUNDEF. A partir 2007, dos valores do FPM, FPE, IPI-Exportação e ICMS LC 87/96 e do ITR, já estão descontados da parcela destinada ao FUNDEB.

5.21 Repasse da Arrecadação de ICMS e IPVA, em reais - 2019 a 2023

Ano	ICMS (R\$)	IPVA (R\$)
2019	2.806.526	223.233
2020	2.803.683	232.554
2021	3.766.743	255.075
2022	4.260.899	386.288
2023	3.892.953	350.050

Fonte: Secretaria da Fazenda do Estado do Tocantins.

Elaboração: SEPLAN-TO, Gerência de Informações Socioeconômicas

Nota: Arrecadação geral de ICMS é a soma dos valores de ICMS de todos os municípios, bem como os valores correspondentes a substituição tributária: combustível, comunicação, energia, municípios a classificar e substituição tributária.

Gráfico 5.18 - Evolução do Repasse de ICMS e IPVA, em reais - 2019 a 2023

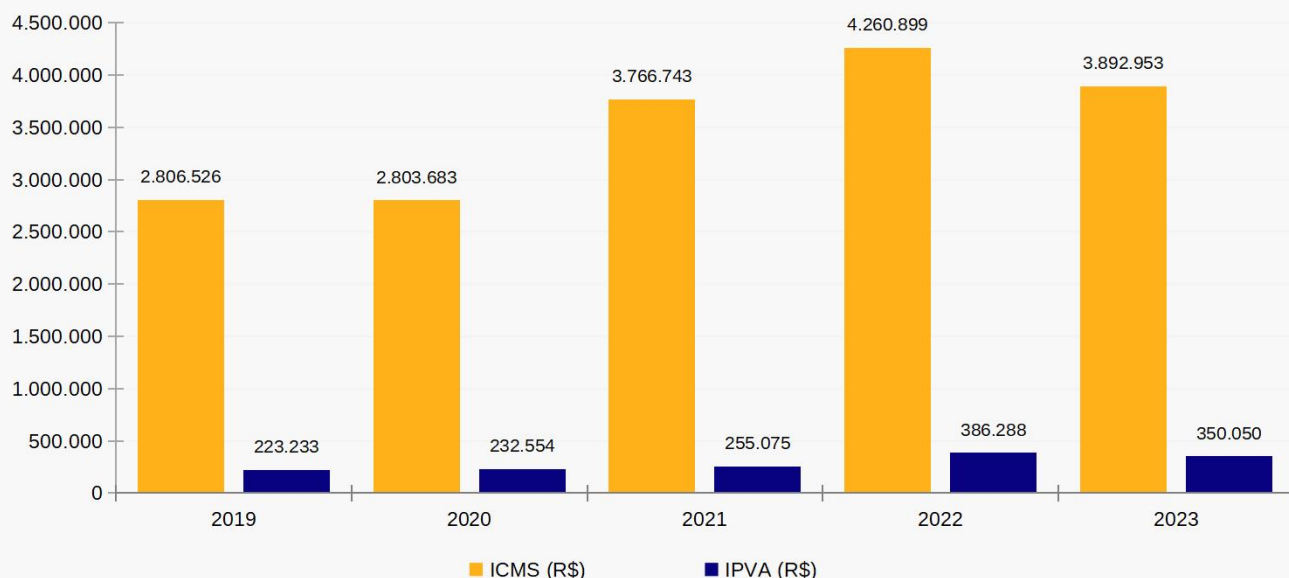

5 | Aspectos Econômicos

5.22 Frota de Veículos - 2019 a 2023

Ano	Automóvel	Motocicleta	Caminhonete	Outros	Total
2019	500	720	161	335	1.716
2020	541	760	185	350	1.836
2021	596	793	194	387	1.970
2022	618	838	215	409	2.080
2023	673	914	224	450	2.261

Fonte: Senatran - Secretaria Nacional de Trânsito.
 Elaboração: SEPLAN-TO, Gerência de Informações Socioeconômicas
 Nota: Posição em dezembro de cada ano

5.23 Número de Consumidores de Energia Elétrica por Classe - 2019 a 2023

Ano	Residencial	Industrial	Comercial	Rural	Outros ¹	Total
2019	2.128	10	115	252	42	2.547
2020	2.207	10	122	269	41	2.649
2021	2.235	10	128	255	39	2.667
2022	2.351	14	131	239	53	2.788
2023	2.489	13	124	232	53	2.911

Fonte: Energisa
 Elaboração: SEPLAN-TO, Gerência de Informações Socioeconômicas
 Nota: Posição em dezembro de cada ano.
 (1) Inclui Poder Público Municipal, Estadual e Federal, Iluminação Pública, Serviço Público e Consumo Próprio
 (1) Dados podem diferir por questões de arredondamento.

5.24 Consumo de Energia Elétrica por Classe, em MegaWatt - hora (MWh) - 2019 a 2023

Ano	Residencial	Industrial	Comercial	Rural	Outros ¹	Total
2019	2.760	731	779	724	1.212	6.206
2020	3.031	311	884	812	1.120	6.158
2021	3.143	123	949	885	1.111	6.211
2022	3.562	358	1.042	1.003	1.035	7.000
2023	4.448	15.179	1.212	792	921	22.552

Fonte: Energisa
 Elaboração: SEPLAN-TO, Gerência de Informações Socioeconômicas
 Nota: O valor do consumo apresentado é o acumulado do ano.
 (1) Inclui Poder Público Municipal, Estadual e Federal, Iluminação Pública, Serviço Público e Consumo Próprio

Gráfico 5.19 - Evolução do Repasse de ICMS e IPVA, em reais - 2019 a 2023

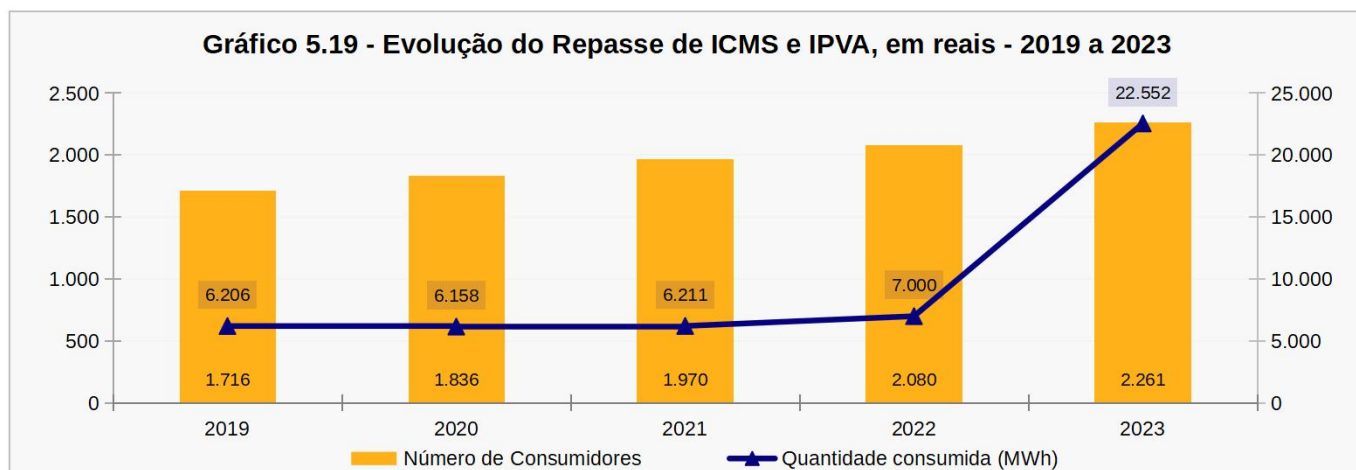

6 | EDUCAÇÃO

SECRETARIA DO
PLANEJAMENTO E ORÇAMENTO



GOVERNO DO
TOCANTINS
TRABALHANDO E CUIDANDO DE TODOS

6 | Educação

6.1 - Taxa de Alfabetização (%) das pessoas de 15 anos ou mais de idade, por sexo - 2000, 2010 e 2022

Categoria	2000	2010	2022
Total	76,7	78,2	84,6
Homens	74,1	77,6	83,7
Mulheres	79,7	78,8	85,6

Fonte: IBGE - Instituto Brasileiro de Geografia e Estatística, Censos Demográficos
Elaboração: SEPLAN-TO, Gerência de Informações Socioeconômicas

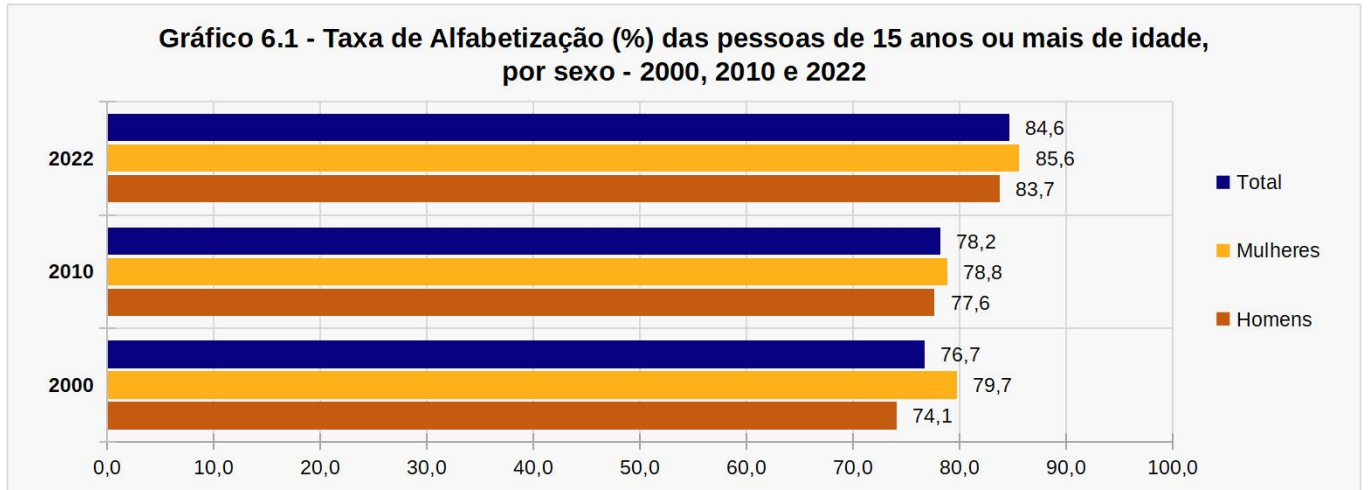

6.2 - Taxa de Alfabetização (%) das pessoas de 15 anos ou mais de idade, por faixa etária - 2000, 2010 e 2022

Categoria	2000	2010	2022
15 a 19 anos	97,9	96,7	98,5
20 a 29 anos	85,5	93,6	97,8
30 a 39 anos	79,1	87,1	94,8
40 a 49 anos	74,1	75,6	88,0
50 a 59 anos	63,7	60,1	77,2
60 anos ou mais	31,6	40,6	55,7

Fonte: IBGE - Instituto Brasileiro de Geografia e Estatística, Censos Demográficos
Elaboração: SEPLAN-TO, Gerência de Informações Socioeconômicas

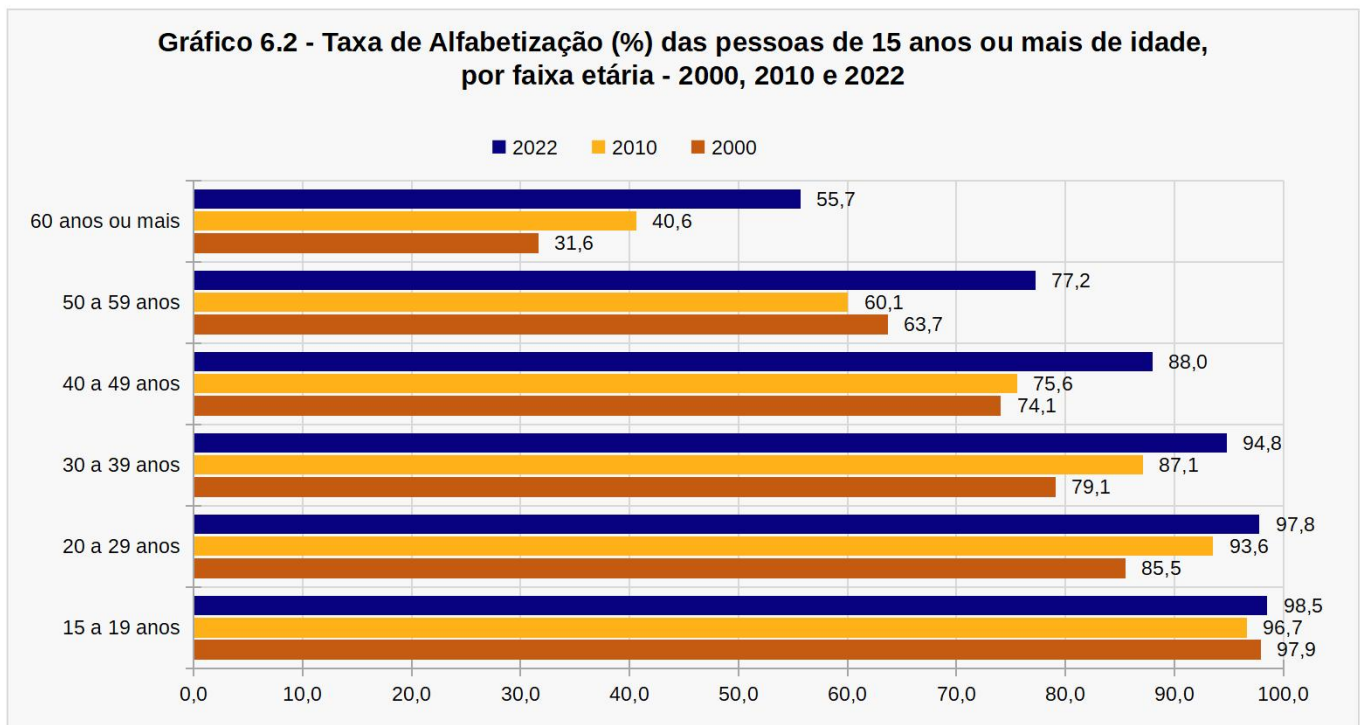

6 | Educação

6.3 Número de Matrículas por Dependência Administrativa - 2018 a 2023

Dependência Administrativa	2018	2019	2020	2021	2022	2023
Pública	2.024	2.018	1.981	1.949	2.013	2.113
Federal	-	-	-	-	-	-
Estadual	973	981	1.042	1.089	1.129	1.168
Municipal	1.051	1.037	939	860	884	945
Privada	-	-	-	-	-	-

Fonte: INEP - Instituto Nacional de Estudos e Pesquisas Educacionais Anísio Teixeira

Elaboração: SEPLAN-TO, Gerência de Informações Socioeconômicas

Nota: O mesmo aluno pode ter mais de uma matrícula.

6.4 Número de Matrículas por Tipo de Ensino - 2018 a 2023

Tipo de Ensino	2018	2019	2020	2021	2022	2023
Creche	90	104	141	107	122	148
Pré Escolar	158	187	180	176	224	246
Ensino Fundamental	1.295	1.268	1.162	1.148	1.141	1.128
Ensino Médio ¹	330	308	324	256	328	368
Educação Profissional ²	85	71	82	99	114	151
EJA ³	14	19	27	-	16	-
Educação Especial ⁴	52	61	65	64	68	72
Total	2.024	2.018	1.981	1.850	2.013	2.113

Fonte: INEP - Instituto Nacional de Estudos e Pesquisas Educacionais Anísio Teixeira

Elaboração: SEPLAN-TO, Gerência de Informações Socioeconômicas

Nota: O mesmo aluno pode ter mais de uma matrícula.

Gráfico 6.3 - Evolução do Número de Matrículas, por Dependência Administrativa - 2018 a 2023

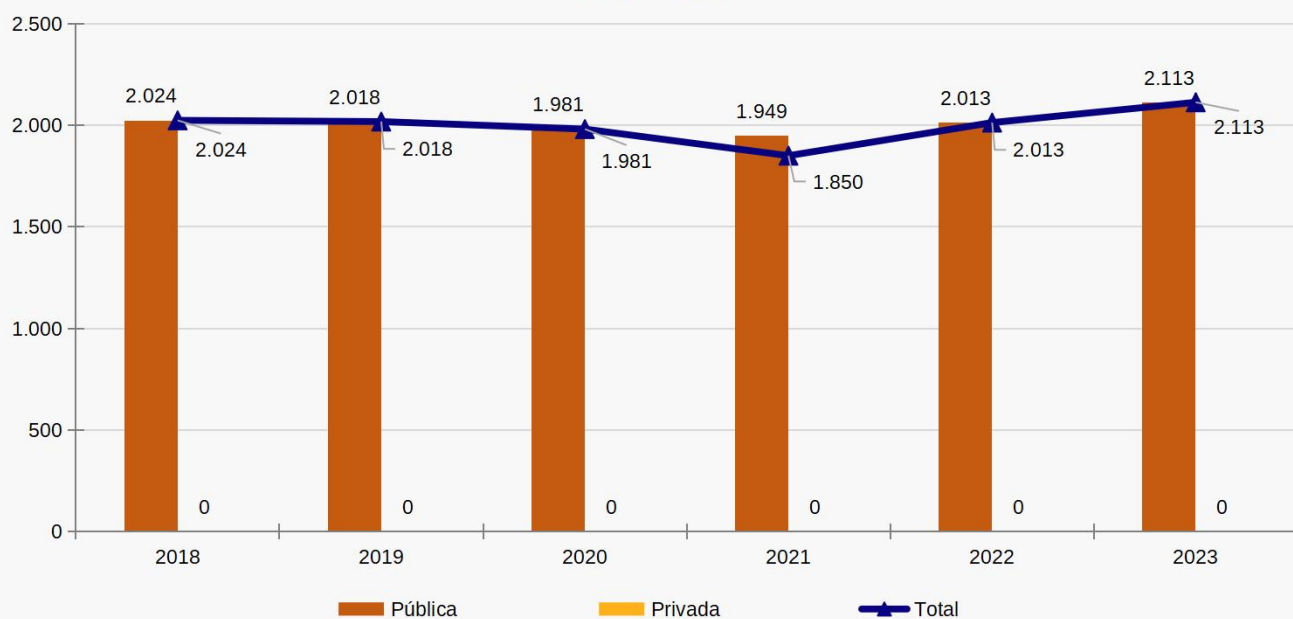

6 | Educação

6.5 Número de Matrículas por Tipo de Ensino e Dependência Administrativa - 2023

Tipo de Ensino	Total	Federal	Estadual	Municipal	Privada
Creche	148	-	-	148	-
Pré Escolar	246	-	-	246	-
Ensino Fundamental	1.128	-	593	535	-
Ensino Médio ¹	368	-	368	-	-
Educação Profissional ²	151	-	151	-	-
EJA ³	0	-	-	-	-
Educação Especial ⁴	72	-	56	16	-
Total	2.113	0	1.168	945	0

Fonte: INEP - Instituto Nacional de Estudos e Pesquisas Educacionais Anísio Teixeira

Elaboração: SEPLAN-TO, Gerência de Informações Socioeconômicas

Notas: (1) Incluso Ensino Médio Propedêutico, Curso Técnico Integrado a Educação Profissional e Ensino Médio Normal Superior.

(2) Incluso Escolarização Integrada, Concomitante e Subsequente.

(3) EJA - Educação de Jovens e Adultos

(4) Matrícula de Pessoas Especiais.

Gráfico 6.4 - Número de Matrículas por Tipo de Ensino e Dependência Administrativa - 2023

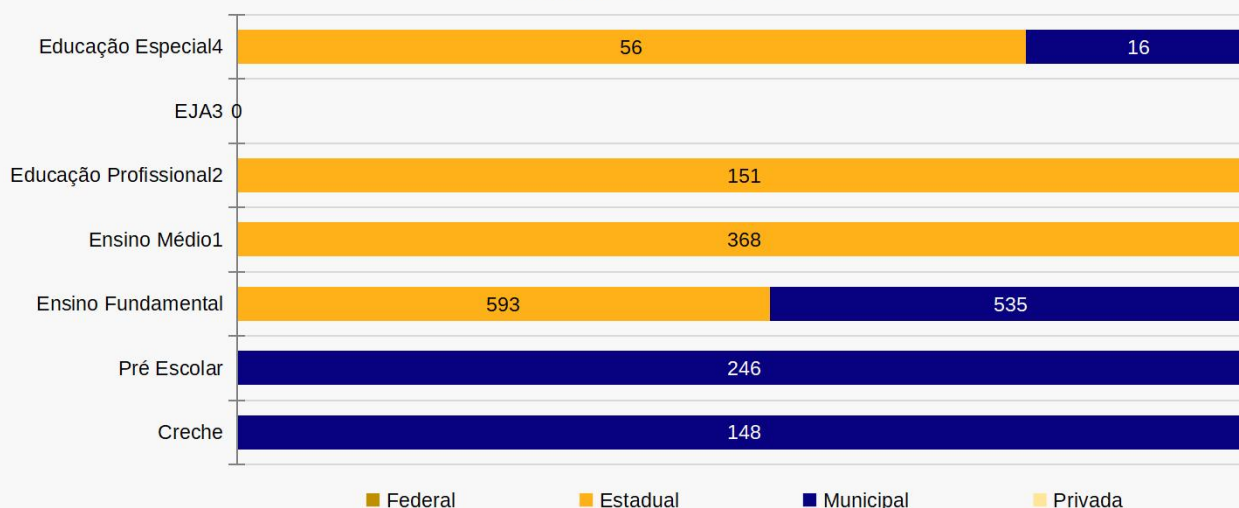

6.6 Número de Docentes por Tipo de Ensino, Localização e Dependência Administrativa - 2023

Tipo de Ensino	Total	Federal	Estadual	Municipal	Particular
Creche	10	-	-	10	-
Pré Escolar	13	-	-	13	-
Ensino Fundamental	82	-	55	27	-
Ensio Médio ¹	55	-	55	-	-
Educação Profissional ²	17	-	17	-	-
EJA ³	-	-	-	-	-
Educação Especial ⁴	-	-	-	-	-

Fonte: INEP - Instituto Nacional de Estudos e Pesquisas Educacionais Anísio Teixeira

Elaboração: SEPLAN-TO, Gerência de Informações Socioeconômicas

Notas: (1) Incluso Ensino Médio Propedêutico, Curso Técnico Integrado a Educação Profissional e Ensino Médio Normal Superior.

(2) Incluso Escolarização Integrada, Concomitante e Subsequente.

(3) EJA - Educação de Jovens e Adultos

(4) Estabelecimentos Exclusivos ao atendimento a pessoas Especiais.

6 | Educação

6.7 Número de Estabelecimentos por Tipo de Ensino, Localização e Dependência Administrativa - 2023

Tipo de Ensino	Total	Federal	Estadual	Municipal	Particular
Creche	1	-	-	1	-
Pré Escolar	4	-	-	4	-
Ensino Fundamental	8	-	3	5	-
Ensino Médio ¹	3	-	3	-	-
Educação Profissional ²	1	-	1	-	-
EJA Fundamental ³	-	-	-	-	-
EJA Médio ³	-	-	-	-	-
Educação Especial ⁴	-	-	-	-	-

Fonte: INEP - Instituto Nacional de Estudos e Pesquisas Educacionais Anísio Teixeira

Elaboração: SEPLAN-TO, Gerência de Informações Socioeconômicas

Notas: (1) Incluso Ensino Médio Propedutico, Curso Técnico Integrado a Educação Profissional e Ensino Médio Normal Superior.

(2) Incluso Escolarização Integrada, Concomitante e Subsequente.

(3) EJA - Educação de Jovens e Adultos

(4) Estabelecimentos Exclusivos ao atendimento a pessoas Especiais.

6.8 Índice de Desenvolvimento da Educação Básica (IDEB) dos Anos Iniciais (1º ao 5º ano) por Dependência Administrativa - 2013 a 2023

Dependência Administrativa	2013	2015	2017	2019	2021	2023
Estadual	-	-	-	-	-	-
Municipal	4,4	4,3	4,5	5,0	4,1	4,9
Pública	4,4	4,3	4,5	5,0	4,1	4,9
Federal	-	-	-	-	-	-

Fonte: MEC - Ministério da Educação/INEP - Instituto Nacional de Estudos e Pesquisas Educacionais Anísio Teixeira

Elaboração: SEPLAN-TO, Gerência de Informações Socioeconômicas

Gráfico 6.5 - IDEB dos Anos Iniciais (1º ao 5º ano), por Dependência Administrativa - 2013 a 2023

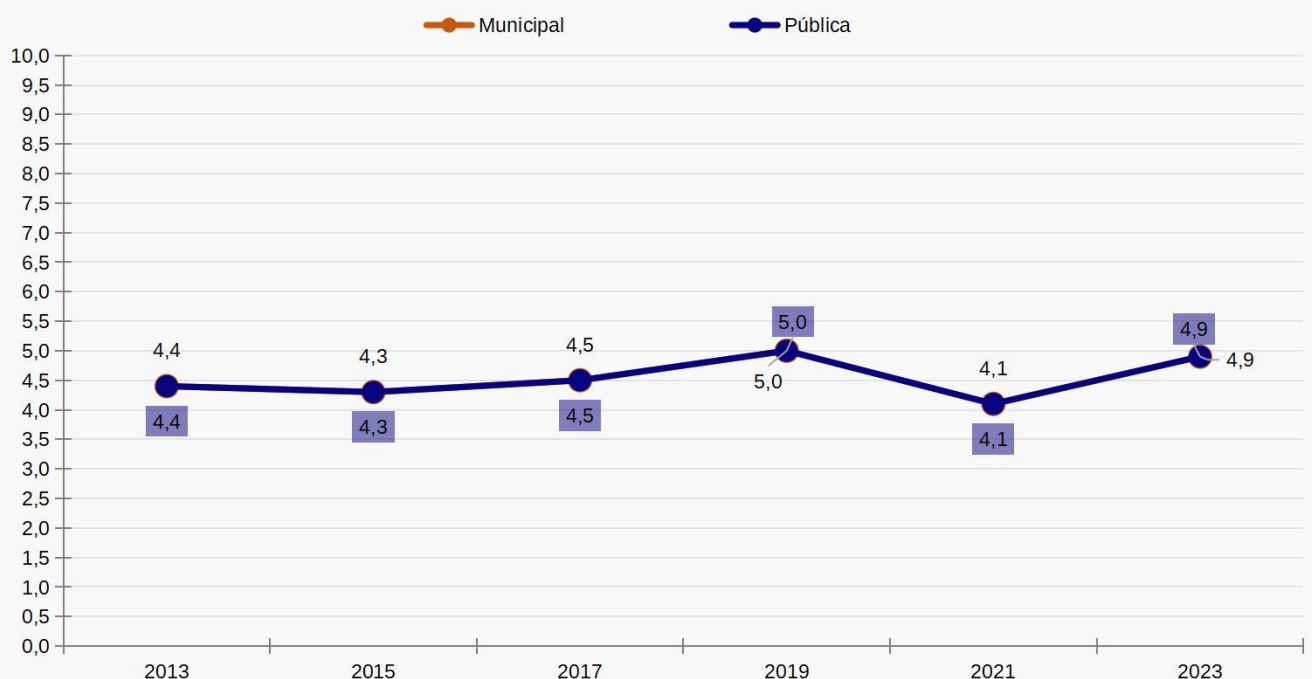

6 | Educação

6.9 Índice de Desenvolvimento da Educação Básica (IDEB) dos Anos Finais (6º ao 9º ano) por Dependência Administrativa - 2013 a 2023

Dependência Administrativa	2013	2015	2017	2019	2021	2023
Estadual	3,9	4	4,6	4,1	4,1	4,5
Municipal	-	-	-	-	-	-
Pública	3,9	4	4,6	4,1	4,1	4,5
Federal	-	-	-	-	-	-

Fonte: MEC - Ministério da Educação/INEP - Instituto Nacional de Estudos e Pesquisas Educacionais Anísio Teixeira
Elaboração: SEPLAN-TO, Gerência de Informações Socioeconômicas

Gráfico 6.6 - IDEB dos Anos Finais (6º ao 9º ano), por Dependência Administrativa - 2013 a 2023

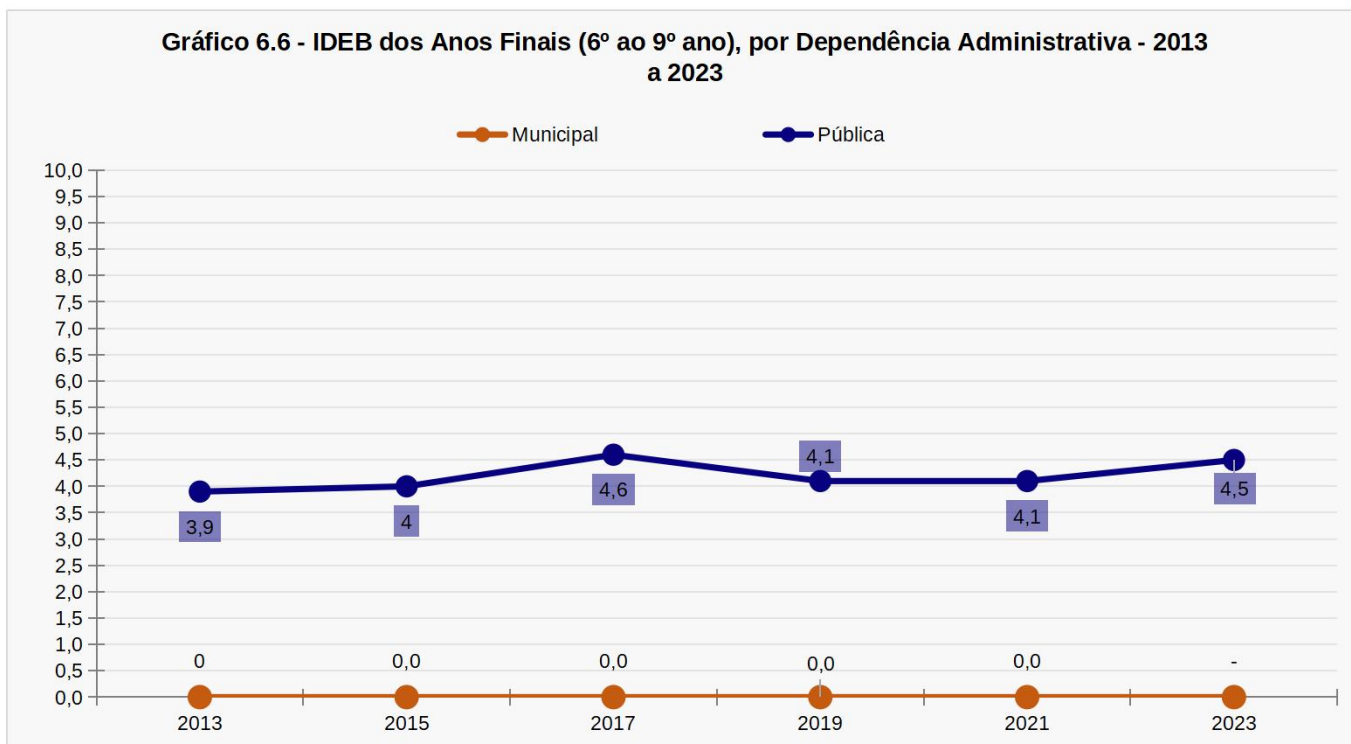

6.10 Índice de Desenvolvimento da Educação Básica (IDEB) do Ensino Médio por Dependência Administrativa - 2013 a 2023

Dependência Administrativa	2013	2015	2017	2019	2021	2023
Estadual	-	-	3,8	3,6	3,5	3,9
Municipal	-	-	-	-	-	-
Pública	-	-	3,8	3,6	3,5	3,9
Federal	-	-	-	-	-	-

Fonte: MEC - Ministério da Educação/INEP - Instituto Nacional de Estudos e Pesquisas Educacionais Anísio Teixeira
Elaboração: SEPLAN-TO, Gerência de Informações Socioeconômicas

6.11 Taxa de Abandono por Ensino, Localização e Dependência Administrativa - 2023

Tipo de Ensino	Estadual	Municipal	Particular	Federal
Fundamental Anos Iniciais	-	-	-	-
Fundamental Anos Finais	-	-	-	-
Médio	-	-	-	-

Fonte: MEC - Ministério da Educação/INEP - Instituto Nacional de Estudos e Pesquisas Educacionais Anísio Teixeira.
Elaboração: SEPLAN-TO, Gerência de Informações Socioeconômicas

6 | Educação

6.12 Taxa de Aprovação por Ensino, Localização e Dependência Administrativa - 2023

Tipo de Ensino	Estadual	Municipal	Particular	Federal
Fundamental Anos Iniciais	--	--	-	-
Fundamental Anos Finais	99,8	--	-	-
Médio	100	-	--	-

Fonte: MEC - Ministério da Educação/INEP - Instituto Nacional de Estudos e Pesquisas Educacionais Anísio Teixeira.
Elaboração: SEPLAN-TO, Gerência de Informações Socioeconômicas

6.13 Taxa de Reprovação por Ensino, Localização e Dependência Administrativa - 2023

Tipo de Ensino	Estadual	Municipal	Particular	Federal
Fundamental Anos Iniciais	-	-	-	-
Fundamental Anos Finais	0,2	-	-	-
Médio	-	-	-	-

Fonte: MEC - Ministério da Educação/INEP - Instituto Nacional de Estudos e Pesquisas Educacionais Anísio Teixeira.
Elaboração: SEPLAN-TO, Gerência de Informações Socioeconômicas

6.14 Taxa de Distorção Idade/Série por Nível Ensino, Localização e Dependência Administrativa - 2023

Tipo de Ensino	Geral
Fundamental Anos Iniciais	4,7
Fundamental Anos Finais	11,1
Médio	22,8

Fonte: MEC - Ministério da Educação/INEP - Instituto Nacional de Estudos e Pesquisas Educacionais Anísio Teixeira.
Elaboração: SEPLAN-TO, Gerência de Informações Socioeconômicas

6.15 Número de Instituições que Ministram o Ensino Superior, Cursos em Atividade e Modalidade, Segundo Municípios do Tocantins - 2023

Instituições/Cursos	Quantidade
Número de Intituições em atividade	-
Número de Cursos Presenciais	-
Número de Polos a Distância	-
Número de Matrículas (Presencial)	-
Número de Matrículas (a Distância)	-

Fonte: Ministério da Educação/Sistema e-MEC
Elaboração: SEPLAN-TO, Gerência de Informações Socioeconômicas
Nota: Número de Instituições leva em conta as que ministram cursos presenciais e a distância.

Gráfico 6.7 - Número de Matrículas do Ensino Superior, por modalidade de ensino - 2023

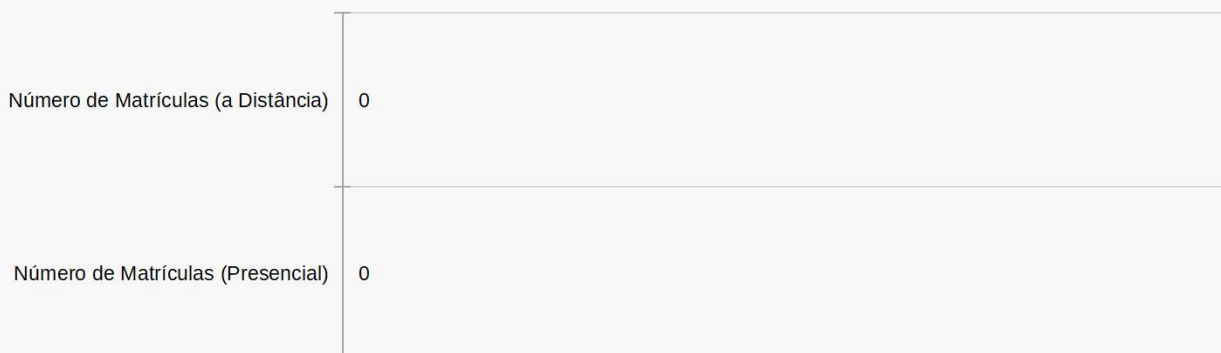

7 | SAÚDE

SECRETARIA DO
PLANEJAMENTO E ORÇAMENTO



GOVERNO DO
TOCANTINS
TRABALHANDO E CUIDANDO DE TODOS

7 | Saúde

7.1 Número de Estabelecimentos de Saúde - 2019 a 2023

Tipo de Estabelecimento	2019	2020	2021	2022	2023
Academia de Saúde	-	-	-	-	1
Centro de Atenção Psicossocial - CAPS	-	-	-	-	-
Centro de Saúde/Unidade Básica de Saúde	1	1	1	1	1
Clínica/Centro de Especialidade	-	-	-	-	-
Consultório Isolado	-	-	-	-	-
Farmácia	-	-	-	-	-
Hospital Geral	-	-	-	-	-
Hospital Especializado	-	-	-	-	-
Policlínica	-	-	-	-	-
Posto de Saúde	-	-	-	-	-
Pronto Atendimento	-	1	1	1	1
Unidade de Atenção à Saúde Indígena	-	-	-	-	-
Unidade de Apoio-Diagnose e Terapia	1	-	-	-	-
Unidade de Nível Pré-Hospitalar	-	-	-	-	-
Urgência/Emergência	-	-	-	-	-
Unidade de Vigilância em Saúde	1	1	1	1	1
Unidade Móvel Terrestre	-	-	-	-	-
Total	3	3	3	3	4

Fonte: Ministério da Saúde - Cadastro Nacional dos Estabelecimentos de Saúde do Brasil - CNES, Referência em dezembro.
Elaboração: SEPLAN-TO, Gerência de Informações Socioeconômicas

7.2 Número de Profissionais na Área da Saúde - 2019 a 2023

Profissionais	2019	2020	2021	2022	2023
Cirurgião Geral	-	-	-	-	-
Clínico Geral	2	2	2	1	2
Ginecologista Obstetra	-	-	-	-	-
Médico de Família	1	2	1	2	2
Pediatra	-	-	-	-	-
Psiquiatra	-	-	-	-	-
Outras especialidades médicas	-	-	-	-	-
Odontólogo	4	4	4	4	3
Fonoaudiólogo	-	-	-	-	-
Fisioterapeuta	1	2	2	2	2
Assistente Social	-	-	-	-	-
Nutricionista	-	-	-	-	-
Enfermeiro	6	8	6	8	9
Psicólogo	-	-	-	-	1
Outros Profissionais de Saúde	2	2	2	2	3
Total	16	20	17	19	22

Fonte: Ministério da Saúde - Cadastro Nacional dos Estabelecimentos de Saúde do Brasil - CNES
Elaboração: SEPLAN-TO, Gerência de Informações Socioeconômicas

7 | Saúde

7.3 Número de Equipamentos Existentes - 2019 a 2023

Tipo de Estabelecimento	2019	2020	2021	2022	2023
Mamógrafo	-	-	-	-	-
Raio X	1	1	1	1	1
Tomógrafo Computadorizado	-	-	-	-	-
Ressonância Magnética	-	-	-	-	-
Ultrassom	1	1	1	1	1
Equipo Odontológico Completo	2	2	2	2	2
Total	4	4	4	4	4

Fonte: Ministério da Saúde - Cadastro Nacional dos Estabelecimentos de Saúde do Brasil - CNES, Referência em dezembro.
Elaboração: SEPLAN-TO, Gerência de Informações Socioeconômicas

7.4 Número de Leitos de Internação Hospitalar - 2020 a 2024

Tipo de Estabelecimento	2020	2021	2022	2023	2024
SUS	-	-	-	-	-
Não SUS	-	-	-	-	-
Total	-	-	-	-	-

Fonte: Ministério da Saúde, DATASUS - Sistema de Informações sobre a Mortalidade - SIM, em dezembro

Elaboração: SEPLAN-TO, Gerência de Informações Socioeconômicas

Nota: Os valores são referentes ao mês de dezembro de cada ano, exceto 2024 com mês de referência outubro.

Gráfico 7.1 - Número de Leitos de Internação Hospitalar, por tipo - 2020 a 2024

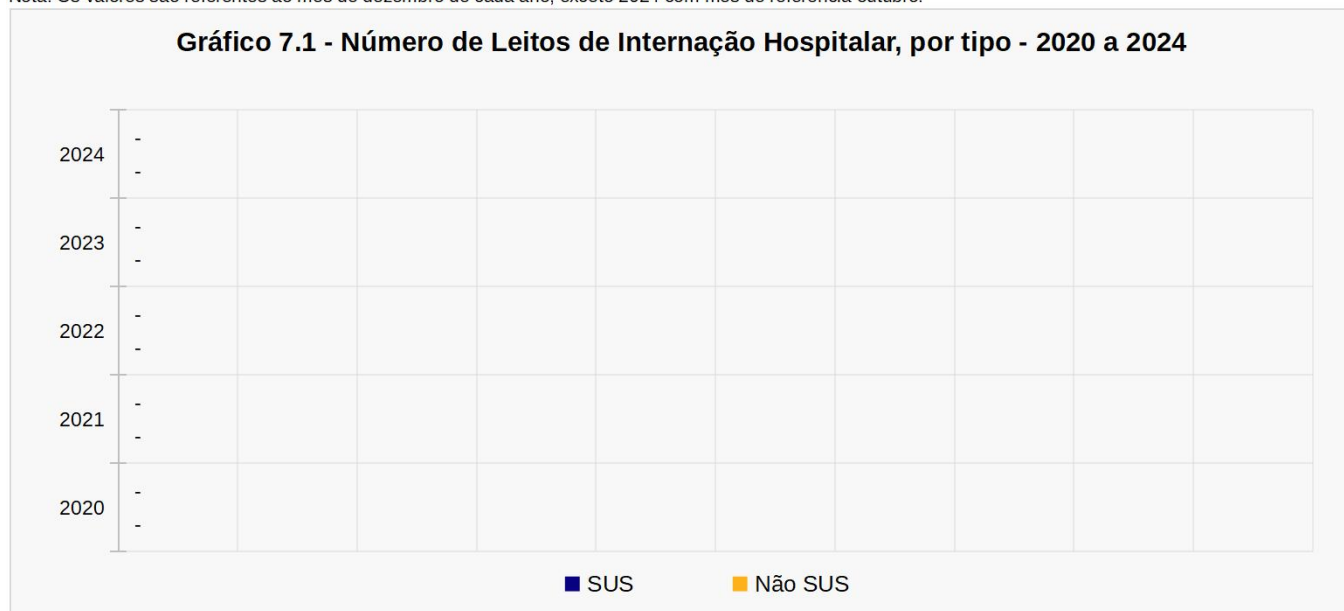

7.5 Número de Nascidos Vivos e Óbitos residente no município, por sexo - 2018 a 2022

Ano	Nascidos Vivos			Óbitos		
	Masculino	Feminino	Total	Masculino	Feminino	Total
2018	62	57	119	16	6	22
2019	52	61	113	31	18	49
2020	58	54	112	23	15	38
2021	60	63	123	25	11	36
2022	51	52	103	26	27	53

Fonte: IBGE - Instituto Brasileiro de Geografia e Estatística, Estatística de Registro Civil

Elaboração: SEPLAN-TO, Gerência de Informações Socioeconômicas

7 | Saúde

7.6 Número de Nascidos Vivos, por sexo e por faixa etária da mãe na ocasião do parto - 2018 a 2022

Faixa Etária da mãe	2018	2019	2020	2021	2022
Menos de 15 anos	2	1	1	3	2
De 15 a 19 anos	38	29	21	26	18
De 20 a 29 anos	55	57	65	68	63
De 30 a 39 anos	22	21	23	24	19
De 40 a 49 anos	1	5	2	2	1
De 50 anos ou mais	1	-	-	-	-
Ignorada	-	-	-	-	-
Total	119	113	112	123	103

Fonte: IBGE - Instituto Brasileiro de Geografia e Estatística, Estatística de Registro Civil
Elaboração: SEPLAN-TO, Gerência de Informações Socioeconômicas

7.7 Número de Óbitos por Faixa Etária - 2018 a 2022

Faixa Etária	2018	2019	2020	2021	2022
Menor de 15 anos	1	1	2	3	1
De 15 a 19 anos	1	1	-	1	-
De 20 a 29 anos	-	2	5	1	5
De 30 a 39 anos	3	2	4	2	3
De 40 a 49 anos	-	6	3	7	4
De 50 a 59 anos	2	8	4	5	7
De 60 a 69 anos	4	8	2	1	9
De 70 a 79 anos	6	11	5	6	13
80 anos ou mais	4	10	13	10	11
Idade ignorada	-	-	-	-	-
Total	22	49	23	36	53

Fonte: IBGE - Instituto Brasileiro de Geografia e Estatística, Estatística de Registro Civil
Elaboração: SEPLAN-TO, Gerência de Informações Socioeconômicas

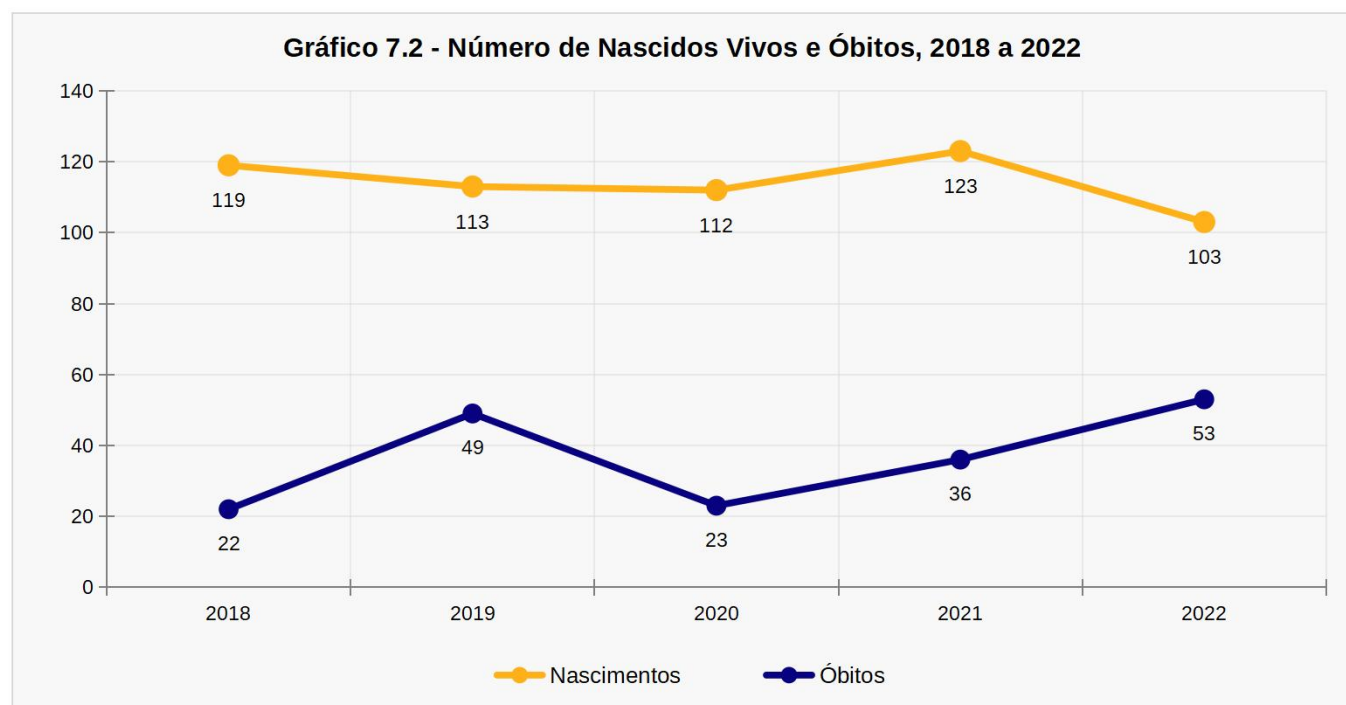

7 | Saúde

7.8 Número de Óbitos por Causa Morte - 2018 a 2022

Causa da Morte	2018	2019	2020	2021	2022
Algumas doenças infecciosas e parasitárias	-	1	4	4	-
Doenças do Sangue e órgãos hematopéticos	-	-	-	-	-
Neoplasias [tumores]	5	4	7	3	7
Doenças endócrinas, nutricionais e metabólicas	1	6	-	-	3
Doenças do aparelho circulatório	7	18	8	12	19
Doenças do aparelho respiratório	1	3	1	1	5
Doenças do aparelho digestivo	-	6	3	4	6
Gravidez, parto e puerpério	1	-	-	-	-
Algumas afecções originadas no período perinatal	-	-	1	1	-
Causas externas de morbidade e de mortalidade	6	6	7	6	9
Outras	3	9	8	8	5

Fonte: MS/SVS/DASIS - Sistema de Informações sobre Mortalidade - SIM e Secretaria Estadual de Saúde
Elaboração: SEPLAN-TO, Gerência de Informações Socioeconômicas

7.9 Taxa de Mortalidade Infantil (por mil nascidos vivos) - 2018 a 2022

Ano	Taxa de Mortalidade
2018	9,3
2019	8,5
2020	9,4
2021	16,3
2022	-

Fonte: Ministério da Saúde, Departamento de Informática do Sistema Único de Saúde
Elaboração: SEPLAN-TO, Gerência de Informações Socioeconômicas

Nota: Calculado pela SEPLAN-TO, Gerência de Informações Socioeconômicas seguindo metodologia do Ministério da Saúde, disponível no link <http://tabnet.datasus.gov.br/cgi/idb2000/fqc01.htm>

Gráfico 7.3 Taxa de Mortalidade Infantil (por mil nascidos vivos) - 2018 a 2022

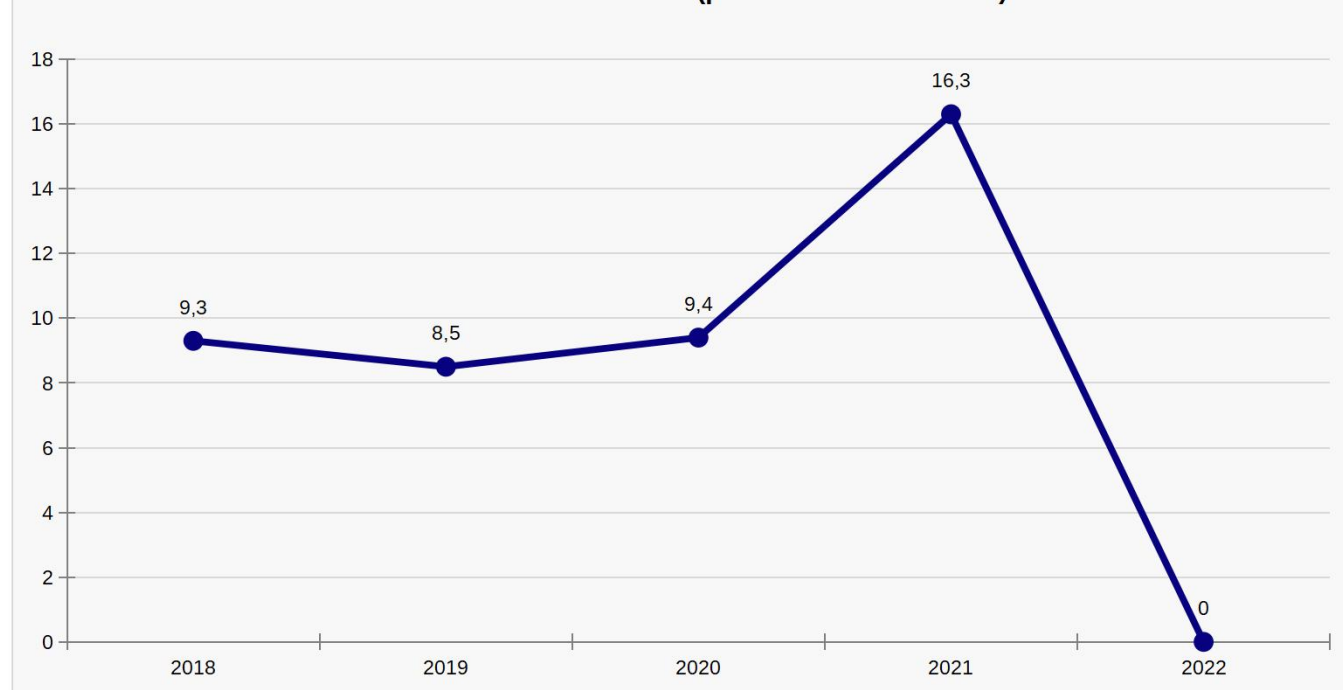

7 | Saúde

7.10 Imunização em menores de um ano - 2020 a 2022

Tipo	2020		2021		2022	
	Doses aplicadas	% de cobertura	Doses aplicadas	% de cobertura	Doses aplicadas	% de cobertura
BCG	10	82,0%	15	93,2%	2	90,6%
Pentavalente ¹	371	91,4%	310	76,9%	289	83,0%
Poliomielite	339	92,2%	347	76,1%	308	80,5%
Febre Amarela	90	70,3%	82	70,9%	71	67,0%

Fonte: Sistema de Informação do Programa Nacional de Imunizações (SI-PNI/CGPNI/DEIDT/SVS/MS) - DATASUS

Elaboração: SEPLAN-TO, Gerência de Informações Socioeconômicas

Nota: Desde agosto de 2012 as vacinas Hepatite B e Tetravalente são componentes da Vacina Penta (DTP/Hib/HB).

Gráfico 7.4 - Cobertura Vacinal em menores de um ano, por tipo de vacina - 2020 a 2022

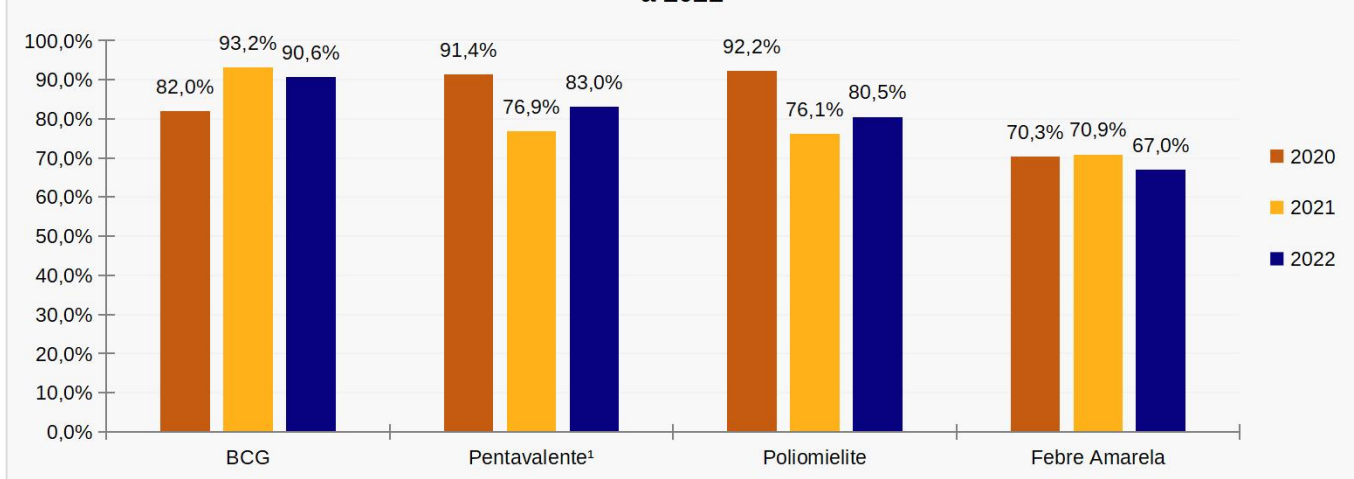

7.11 Número de casos confirmados de Chikunguya, Zika Vírus e Dengue - 2020 a 2024

Ano	Chikunguya	Zika Vírus	Dengue
2020	2	-	1
2021	-	-	-
2022	-	-	1
2023	1	-	9
2024*	-	-	6

Fonte: Ministério da Saúde/SVS - Sistema de Informação de Agravos de Notificação - Sinan Net - DATASUS

Elaboração: SEPLAN-TO, Gerência de Informações Socioeconômicas

Gráfico 7.5 - Cobertura Vacinal em menores de um ano, por tipo de vacina - 2020 a 2024

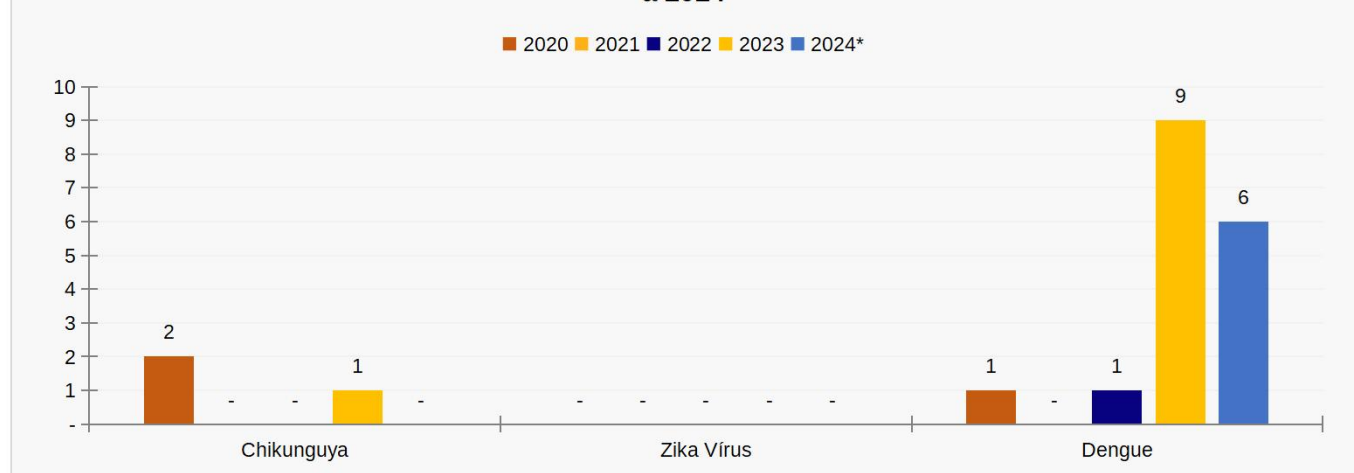

7 | Saúde

7.12 Número de casos confirmados, por tipo de doença - 2019 a 2023

Ano	Hanseníase ⁽¹⁾	Meningite	Hepatite	Tuberculose
2019	17	-	1	1
2020	2	-	-	-
2021	5	-	-	1
2022	3	-	-	-
2023	3	1	1	2

Fonte: Ministério da Saúde/SVS - Sistema de Informação de Agravos de Notificação - Sinan Net - DATASUS

Elaboração: SEPLAN-TO, Gerência de Informações Socioeconômicas

Nota (1) Quantidade Anual de Casos Novos de Hanseníase

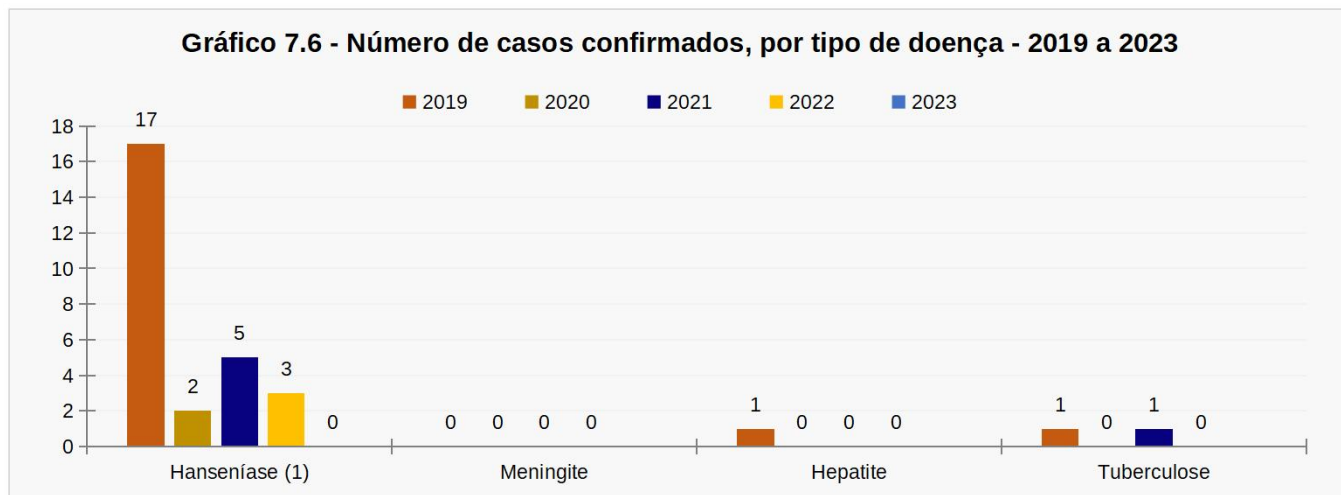

7.13 Acidentes com Animais Peçonhentos - 2019 a 2023

Espécie	2019	2020	2021	2022	2023
Serpente	-	-	-	-	-
Aranha	-	-	-	-	-
Escorpião	-	-	1	1	2
Lagarta	-	-	-	-	-
Abelha	-	-	-	-	-
Outros	-	1	-	-	-
Total	-	1	1	1	2

Fonte: Ministério da Saúde/SVS - Sistema de Informação de Agravos de Notificação - Sinan Net - DATASUS

Elaboração: SEPLAN-TO, Gerência de Informações Socioeconômicas

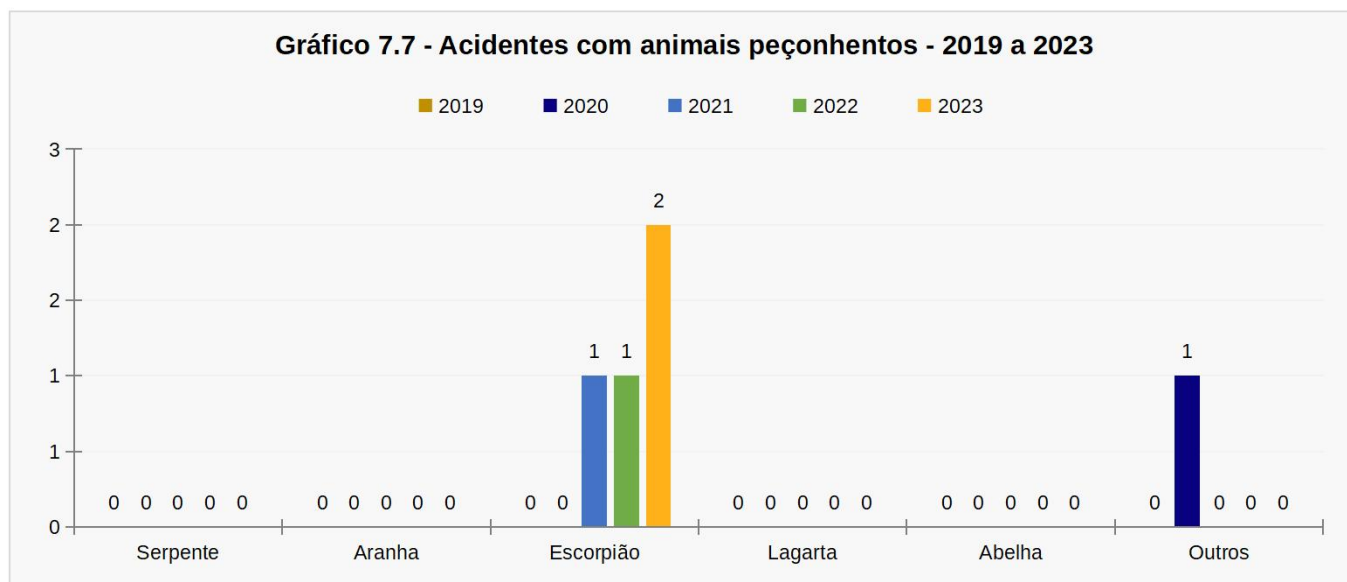

8 | SANEAMENTO BÁSICO

SECRETARIA DO
PLANEJAMENTO E ORÇAMENTO



GOVERNO DO
TOCANTINS
TRABALHANDO E CUIDANDO DE TODOS

8 | Saneamento Básico

8.1 Número de Domicílios Particulares Permanentes, por Forma de Abastecimento de Água - 1991, 2000, 2010 e 2022

Forma de abastecimento de água	1991	2000	2010	2022
Rede geral de distribuição	170	1.067	1.479	1.601
Poço ou nascente na propriedade	1.341	769	463	X
Poço profundo ou artesiano	X	X	X	168
Poço raso, freático ou cacimba	X	X	X	65
Outra	1	54	137	245
Total¹	1.512	1.890	2.079	2.079

Fonte: IBGE - Instituto Brasileiro de Geografia e Estatística/Censo Demográfico 1991, 2000, 2010 e 2022

Elaboração: SEPLAN-TO, Gerência de Informações Socioeconômicas

Nota: (1) Incluso os domicílios sem declaração do tipo do domicílio.

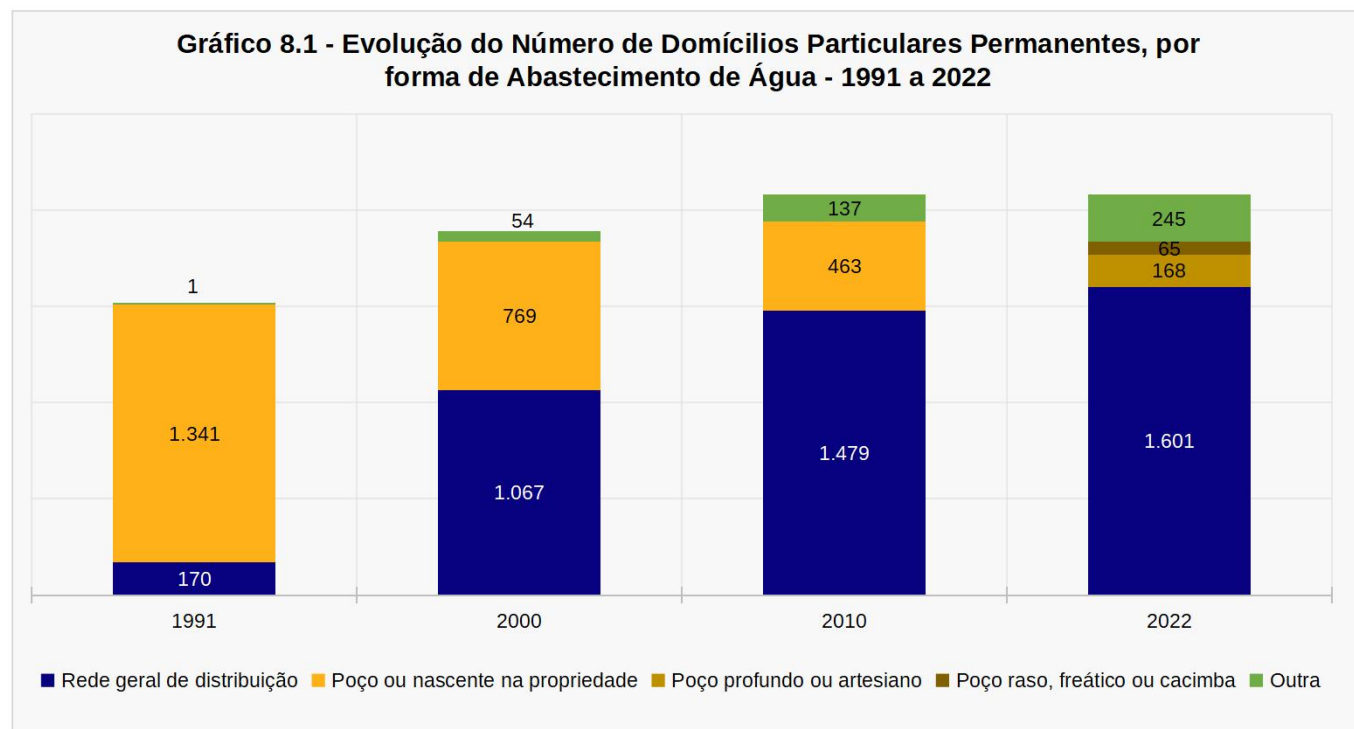

8.2 Domicílios Particulares Permanentes, por Existência e Número de Banheiros de Uso Exclusivo do Domicílio - 1991, 2000, 2010 e 2022

Existência de banheiro de uso exclusivo do domicílio	1991	2000	2010	2022
Tinham	226	948	1.723	1.967
1	198	843	1.492	1.542
2	24	86	196	358
3	4	15	29	53
4 ou mais	-	4	6	14
Não tinham	1.286	942	356	69
Total¹	1.512	1.890	2.079	2.036

Fonte: IBGE - Instituto Brasileiro de Geografia e Estatística/Censo Demográfico 1991, 2000, 2010 e 2022

Elaboração: SEPLAN-TO, Gerência de Informações Socioeconômicas

Nota: (1) Incluso os domicílios sem declaração do tipo do domicílio.

8 | Saneamento Básico

8.3 Número de Domicílios Particulares Permanentes, por Existência de Banheiro ou Sanitário e Tipo de Esgotamento Sanitário - 1991, 2000, 2010 e 2022

Tipo de esgotamento sanitário	1991	2000	2010	2022
Tinham banheiro	-	1.018	1.761	2.009
Rede geral de esgoto ou pluvial	-	4	19	8
Fossa séptica	-	62	625	385
Outro	-	952	1.117	1.616
Não tinham banheiro	-	872	318	69
Total¹	-	1.890	2.079	2.078

Fonte: IBGE - Instituto Brasileiro de Geografia e Estatística/Censo Demográfico 1991, 2000, 2010 e 2022

Elaboração: SEPLAN-TO, Gerência de Informações Socioeconômicas

Nota: (1) Incluso os domicílios sem declaração do tipo do domicílio.

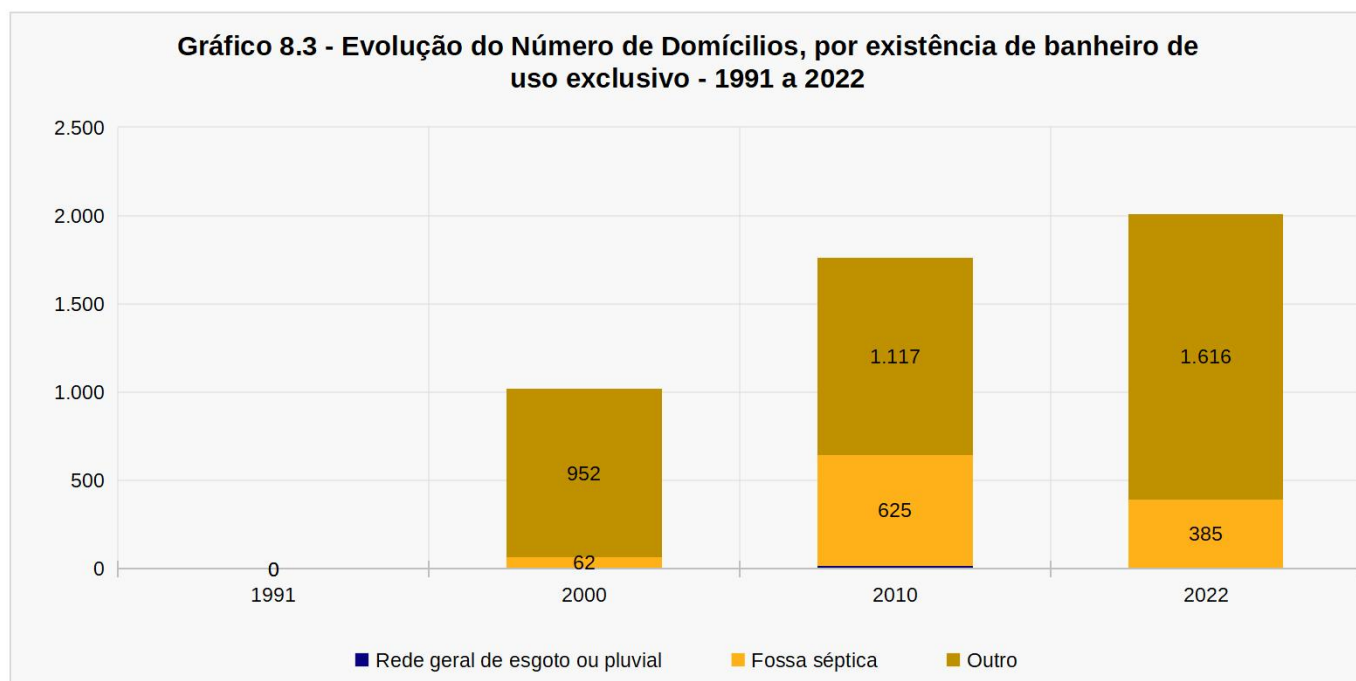
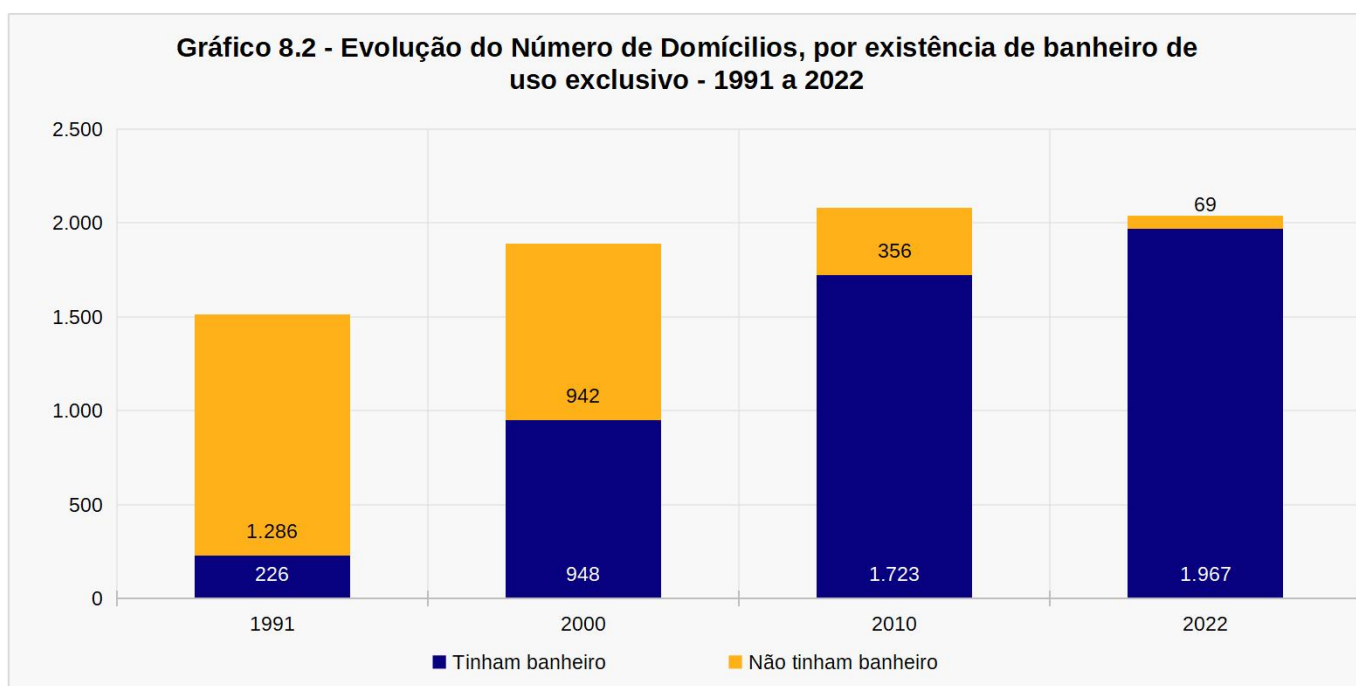

8 | Saneamento Básico

8.4 Domicílios Particulares Permanentes, por Destino do Lixo - 1991, 2000, 2010 e 2022

Destino do lixo	1991	2000	2010	2022
Coletado	-	446	1.215	1.604
Diretamente por serviço de limpeza	-	442	1.209	1.582
Depositado em caçamba de serviço de limpeza	-	4	6	22
Queimado na propriedade	349	1.065	778	443
Enterrado na propriedade	7	52	12	19
Jogado em terreno baldio ou logradouro	773	318	71	12
Jogado em rio, lago ou mar	1	-	-	X
Outro	769	9	3	1

Fonte: IBGE - Instituto Brasileiro de Geografia e Estatística/Censo Demográfico 1991, 2000, 2010 e 2022

Elaboração: SEPLAN-TO, Gerência de Informações Socioeconômicas

Nota: (1) Inclusive os domicílios sem declaração do destino do lixo.

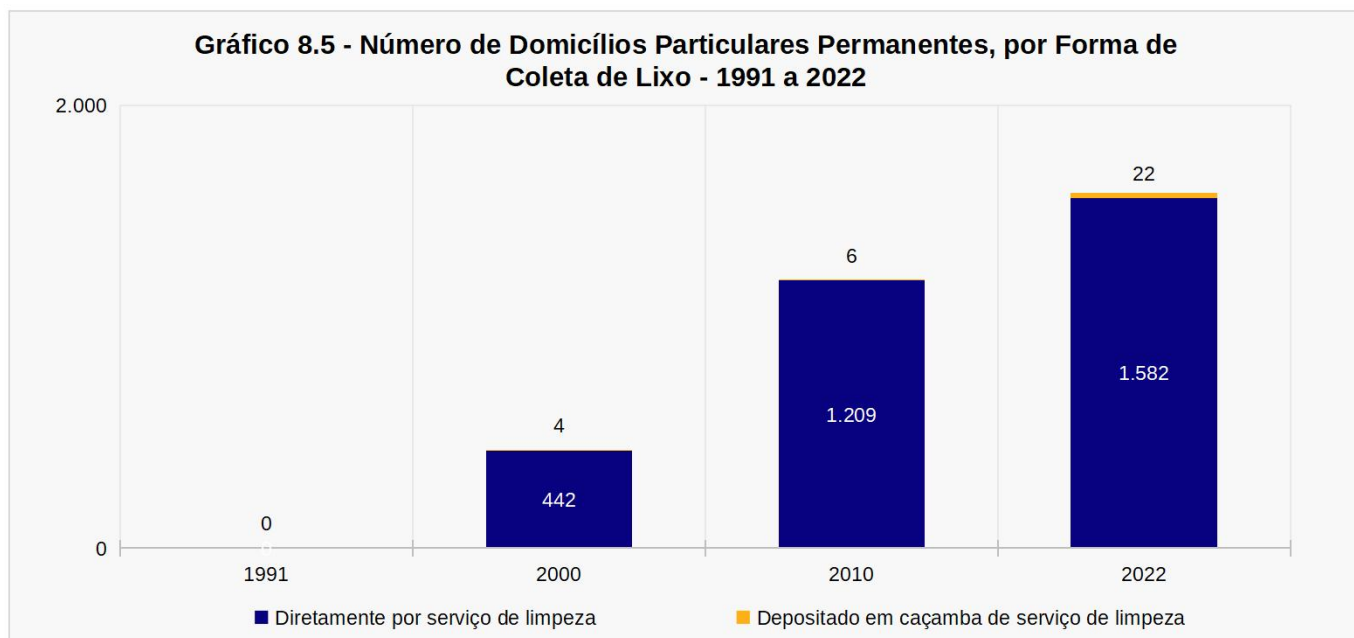
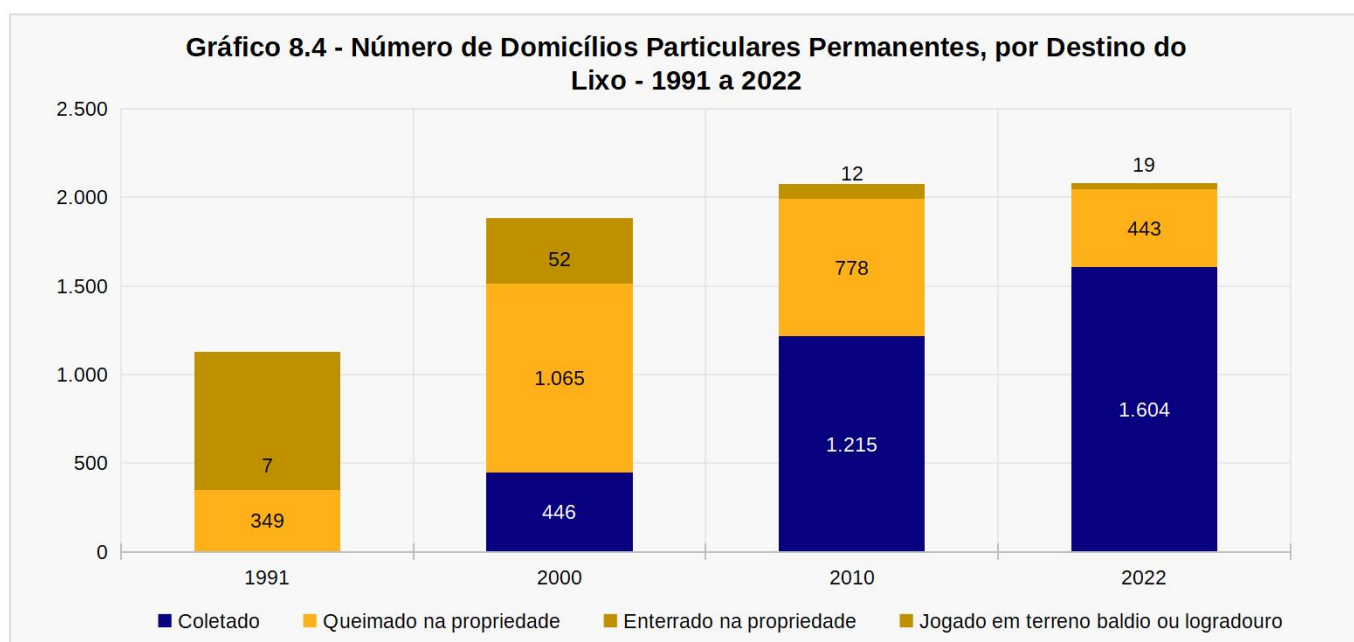

9



SERVIÇOS E EQUIPAMENTOS URBANOS

SECRETARIA DO
PLANEJAMENTO E ORÇAMENTO



GOVERNO DO
TOCANTINS
TRABALHANDO E CUIDANDO DE TODOS

9 | Serviços e Equipamentos Urbanos

9.1 Distribuição das Agências Bancárias, Postos de Atendimento, Casa Lotéricas e Agências dos Correios, em funcionamento - 2021 a 2024

Tipo	2021	2022	2023	2024
Agências Bancárias	-	-	-	-
Total de Postos	2	2	2	2
Postos de Atendimento Bancário Eletrônico - PAE	1	1	1	1
Postos de Atendimento Bancário - PAB	1	1	1	1
Casas Lotéricas	1	1	1	1
Agências de Correio	1	X	X	1

Fonte: BACEN - Banco Central do Brasil , CEF - Caixa Econômica Federal e Empresa Brasileira de Correios e Telegrafos
 Elaboração: SEPLAN-TO, Gerência de Informações Socioeconômicas
 Notas1: Posição em março de 2024

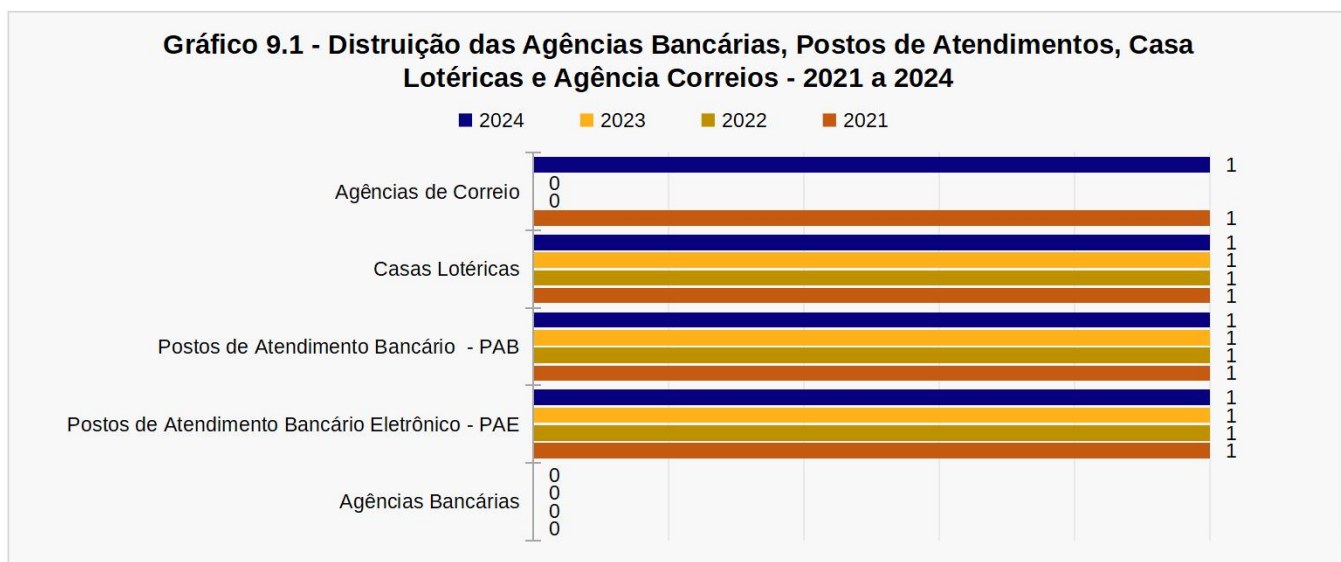

9.2 Quantitativos de Estação Rádio Base (ERB) por Operadora - 2024

Operadora(s)	2024
Claro	2
Tim	2
Vivo	-
Total	4

Fonte: ANATEL - Agência Nacional de Telecomunicações
 Elaboração: SEPLAN-TO, Gerência de Informações Socioeconômicas
 Nota1: Posição em Fevereiro/2024
 Nota2: ERB é a estação fixa do Serviço Móvel Especializado usada para radiocomunicação com estações móveis.

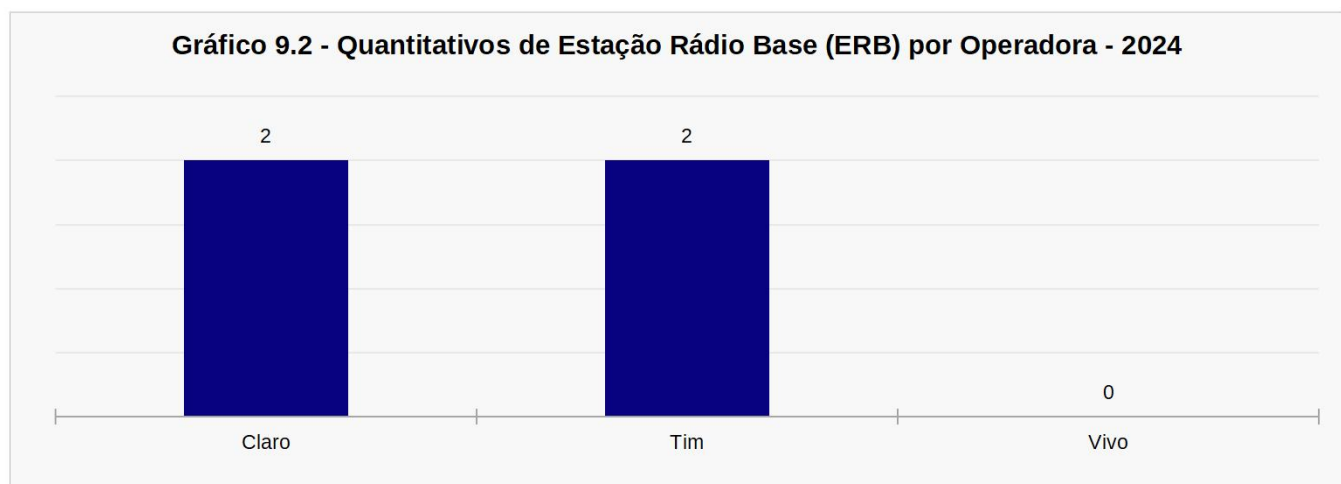

9 | Serviços e Equipamentos Urbanos

9.3 Dados de Cobertura Móvel, por tipo de tecnologia - 2024

Operadora(s)	Tecnologia 3G		Tecnologia 4G		Tecnologia 5G	
	Moradores Cobertos (%)	Área Coberta (%)	Moradores Cobertos (%)	Área Coberta (%)	Moradores Cobertos (%)	Área Coberta (%)
Claro	80,72	4,04	80,75	4,14	-	-
Tim	-	-	80,60	3,82	-	-
Vivo	-	-	-	-	-	-

Fonte: ANATEL - Agência Nacional de Telecomunicações
 Elaboração: SEPLAN-TO, Gerência de Informações Socioeconômicas
 Nota1: Dados extraídos em 18/11/2024

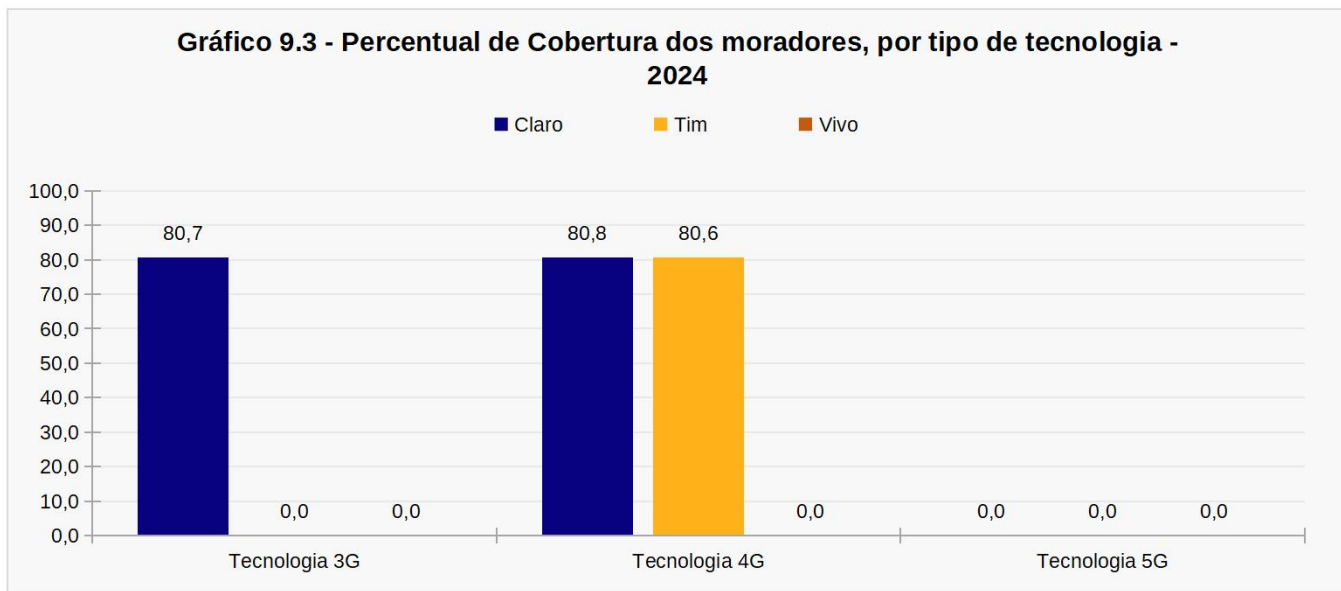

9.4 Números de acesso a Telefonia Fixa e Móvel - 2019 a 2023

Ano	Acessos Telefonia Fixa	Acessos Telefonia Móvel
2019	143	4.575
2020	127	5.051
2021	97	5.679
2022	81	7.040
2023	67	6.885

Fonte: ANATEL - Agência Nacional de Telecomunicações
 Elaboração: SEPLAN-TO, Gerência de Informações Socioeconômicas

9.5 Número de acessos a Banda Larga Fixa e TV por Assinatura - 2019 a 2023

Ano	Banda Larga Fixa	TV por Assinatura
2019	151	134
2020	162	144
2021	405	92
2022	271	55
2023	519	32

Fonte: ANATEL - Agência Nacional de Telecomunicações
 Elaboração: SEPLAN-TO, Gerência de Informações Socioeconômicas

10 | MEIO AMBIENTE

SECRETARIA DO
PLANEJAMENTO E ORÇAMENTO



GOVERNO DO
TOCANTINS
TRABALHANDO E CUIDANDO DE TODOS

10 | Meio Ambiente

10.1 Focos de Queimadas - 2014 a 2023

Ano ¹	Número de focos	% do total de Focos
2014	236	1,68%
2015	313	1,99%
2016	268	1,85%
2017	235	1,50%
2018	160	1,99%
2019	229	1,68%
2020	166	1,37%
2021	136	1,36%
2022	325	2,68%
2023	112	1,16%

Fonte: INPE - Instituto Nacional de Pesquisas Espaciais - <http://queimadas.dgi.inpe.br/>

Elaboração: SEPLAN-TO, Gerência de Informações Socioeconômicas

Nota: (1) Listado(s) somente município(s) com focos no período de janeiro a dezembro de cada ano.

Gráfico 10.1 - Evolução no Número de Queimadas - 2014 a 2023

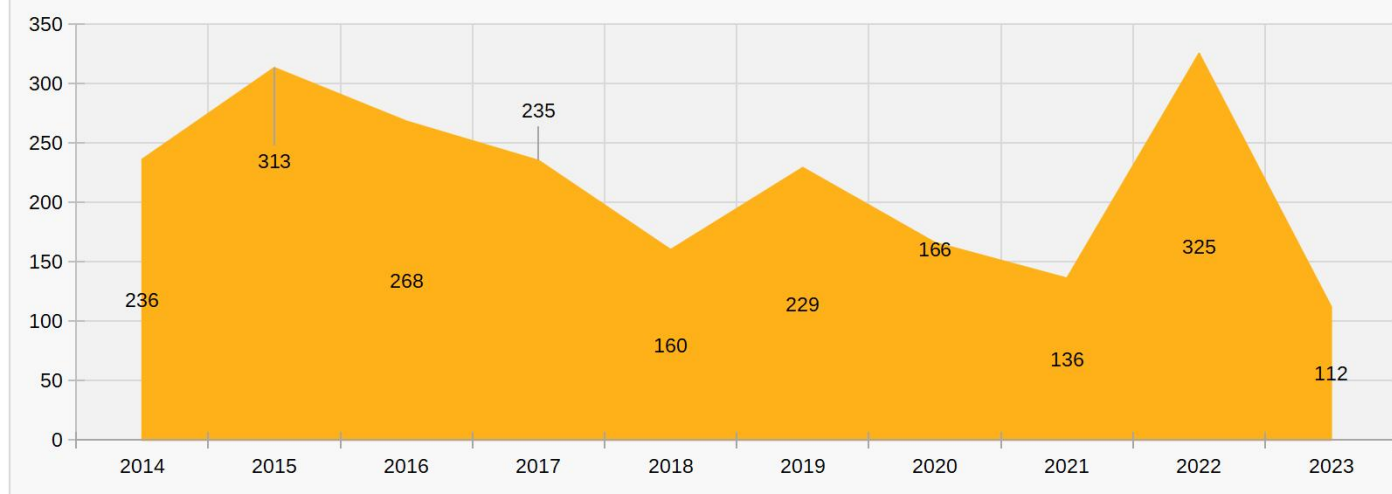

10.2 Manejo de Resíduos Sólidos - 2018 e 2022

Itens	2018	2019	2020	2021	2022
Existência de Coleta Seletiva de Resíduos Sólidos	-	-	Não	Não	Não
Existência de Coleta diferenciada de Resíduos Sólidos da Saúde	-	-	Não	Não	Não
Existência de Coleta diferenciada de Resíduos Sólidos da Construção Civil ⁽¹⁾	-	-	Não	Não	Não
Existência de Catadores dispersos	-	-	Sim	Sim	Sim
Existência de Catadores em Organização Formal	-	-	Não	Não	Não
Tipo de unidade de processamento por disposição do solo (Aterro Sanitário ou Lixão)	-	-	Lixão	Lixão	Lixão

Fonte: MDR - Ministério de Desenvolvimento Regional

Elaboração: SEPLAN-TO, Gerência de Informações Socioeconômicas

Notas: (1) Coleta feita pela Prefeitura Municipal ou Empresa Especializada. As informações são fornecidas pelos prestadores dos serviços de abastecimento de água e de esgotamento sanitário, compostos por companhias estaduais, empresas e autarquias municipais, empresas privadas e, em muitos casos, pelas próprias prefeituras, por meio de suas secretarias ou departamentos.

Referências

ANATEL - Agência Nacional de Telecomunicações. **Banda Larga Fixa**. Disponível em <https://informacoes.anatel.gov.br/paineis/acessos/banda-larga-fixa>.

ANATEL - Agência Nacional de Telecomunicações. **Telefonia Fixa**. Disponível em <https://informacoes.anatel.gov.br/paineis/acessos/telefonia-fixa>.

ANATEL - Agência Nacional de Telecomunicações. **Telefonia Móvel**. Disponível em <https://informacoes.anatel.gov.br/paineis/acessos/telefonia-movel>.

ANATEL - Agência Nacional de Telecomunicações. **TV por Assinatura**. Disponível em <https://informacoes.anatel.gov.br/paineis/acessos/tv-por-assinatura>

BC - Banco Central do Brasil. **Agências e Postos de Atendimento das Instituições Financeiras**. Disponível em <https://www.bcb.gov.br/estabilidadefinanceira/agenciasconsorcio>.

BC - Banco Central do Brasil. **Matriz de Dados do Crédito Rural**. Disponível em <https://www.bcb.gov.br/estabilidadefinanceira/micrrural>.

CEF - Caixa Econômica Federal. Número de **Casas Lotéricas** por município. Solicitado LAI -- Lei de Acesso A Informação.

BRASIL. Empresas & Negócios. **Portal do Empreendedor**. Disponível em <https://www.gov.br/empresas-e-negocios/pt-br/empreendedor>.

BRASIL. FalaBR - Plataforma Integrada de Ouvidoria e Acesso à Informação. Disponível em <https://falabr.cgu.gov.br/publico/Manifestacao/SelecionarTipoManifestacao.aspx>.

DATASUS. CNES - **Cadastro Nacional dos Estabelecimentos de Saúde do Brasil**. Disponível em <http://cnes.datasus.gov.br/>.

DATASUS. **Epidemiológicas e Morbidade**. Disponível em <https://datasus.saude.gov.br/informacoes-de-saude-tabnet/>

DATASUS. **Estatísticas Vitais**. Disponível em <https://datasus.saude.gov.br/informacoes-de-saude-tabnet/>

DATASUS. **Rede Assistencial**. Disponível em <https://datasus.saude.gov.br/informacoes-de-saude-tabnet/>

DATASUS. SIM - **Sistema de Informações sobre Mortalidade**. Disponível em <https://datasus.saude.gov.br/informacoes-de-saude-tabnet/>.

DATASUS. **Sistema de Informação do Programa Nacional de Imunizações**. Disponível em <http://pni.datasus.gov.br/>.

DENATRAN - Departamento Nacional de Trânsito. **Frota de veículos**. Disponível em <https://www.gov.br/infraestrutura/pt-br/assuntos/transito/conteudo-denatran/estatisticas-frota-de-veiculos-denatran>.

ECT - Empresa Brasileira de Correios e Telegráfos. **Número de Agência de Correios**. Disponível em <https://mais.correios.com.br/app/index.php>.

EMPRESAS & NEGÓCIOS. **Estatísticas**. Disponível em: <http://www22.receita.fazenda.gov.br/inscricaoemi/private/pages/relatorios/opcoesRelatorio.jsf>.

ENERGISA. **Consumo e Número de Consumidores**. Solicitado via Ofício.

IBGE - Instituto Brasileiro de Geografia e Estatística. **Áreas Territoriais**. Disponível em <https://www.ibge.gov.br/geociencias/organizacao-do-territorio/estrutura-territorial/15761-areas-dos-municipios.html?=&t=o-que-e>.

IBGE - Instituto Brasileiro de Geografia e Estatística. **Censo Agropecuário**. Disponível em <https://www.ibge.gov.br/estatisticas/economicas/agricultura-e-pecuaria/21814-2017-censo-agropecuario.html?=&t=o-que-e>

IBGE - Instituto Brasileiro de Geografia e Estatística. **Censo Demográfico**. Disponível em <https://www.ibge.gov.br/estatisticas/sociais/populacao/22827-censo-2020-censo4.html?=&t=o-que-e>.

IBGE - Instituto Brasileiro de Geografia e Estatística. **Estatísticas do Registro Civil**. Disponível em <https://www.ibge.gov.br/estatisticas/sociais/populacao/9110-estatisticas-do-registro-civil.html?=&t=o-que-e>.

IBGE - Instituto Brasileiro de Geografia e Estatística. **Estimativa da População**. Disponível em <https://www.ibge.gov.br/estatisticas/sociais/populacao/9103-estimativas-de-populacao.html?=&t=o-que-e>.

IBGE - Instituto Brasileiro de Geografia e Estatística. **IBGE Cidades**. Disponível em <https://cidades.ibge.gov.br/>.

IBGE - Instituto Brasileiro de Geografia e Estatística. **Pesquisa da Pecuária Municipal**. Disponível em <https://www.ibge.gov.br/estatisticas/economicas/agricultura-e-pecuaria/9107-producao-da-pecuaria-municipal.html?=&t=o-que-e>.

IBGE - Instituto Brasileiro de Geografia e Estatística. **Produção Agrícola Municipal**. Disponível em <https://www.ibge.gov.br/estatisticas/economicas/agricultura-e-pecuaria/9119-producao-agricola-municipal-cereais-leguminosas-e-oleaginosas.html?=&t=o-que-e>

IBGE - Instituto Brasileiro de Geografia e Estatística. **Produto Interno Bruto dos Municípios**. Disponível em <https://www.ibge.gov.br/estatisticas/economicas/contas-nacionais/9088-produto-interno-bruto-dos-municipios.html?=&t=o-que-e>.

INEP - Instituto Nacional de Estudos e Pesquisas Educacionais Anísio Teixeira. **Sinopses Estatísticas da Educação Básica 2018**. Disponível em <https://www.gov.br/inep/pt-br/aceso-a-informacao/dados-abertos/sinopses-estatisticas/educacao-basica>.

INEP - Instituto Nacional de Estudos e Pesquisas Educacionais Anísio Teixeira. **Sinopses Estatísticas da Educação Básica 2019**. Disponível em <https://www.gov.br/inep/pt-br/aceso-a-informacao/dados-abertos/sinopses-estatisticas/educacao-basica>.

INEP - Instituto Nacional de Estudos e Pesquisas Educacionais Anísio Teixeira. **Sinopses Estatísticas da Educação Básica 2020**. Disponível em <https://www.gov.br/inep/pt-br/aceso-a-informacao/dados-abertos/sinopses-estatisticas/educacao-basica>.

INEP - Instituto Nacional de Estudos e Pesquisas Educacionais Anísio Teixeira. **Sinopses Estatísticas da Educação Básica 2021**. Disponível em <https://www.gov.br/inep/pt-br/aceso-a-informacao/dados-abertos/sinopses-estatisticas/educacao-basica>.

INEP - Instituto Nacional de Estudos e Pesquisas Educacionais Anísio Teixeira. **Sinopses Estatísticas da Educação Básica 2022**. Disponível em <https://www.gov.br/inep/pt-br/aceso-a-informacao/dados-abertos/sinopses-estatisticas/educacao-basica>.

INEP - Instituto Nacional de Estudos e Pesquisas Educacionais Anísio Teixeira. **Sinopses Estatísticas da Educação Básica 2023**. Disponível em <https://www.gov.br/inep/pt-br/aceso-a-informacao/dados-abertos/sinopses-estatisticas/educacao-basica>.

INPE - Instituto Nacional de Pesquisas Espaciais. **Focos de Queimadas**. Disponível em <http://queimadas.dgi.inpe.br/>.

MC - Ministério da Cidadania, Secretaria de Avaliação e Gestão da Informação, VISDATA 3. **Auxílio Emergencial**. Disponível em <https://aplicacoes.mds.gov.br/sagi/vis/dash/painel.php?d=176>

MEC - Ministério da Educação. **Cadastro Nacional de Cursos e Instituições de Educação Superior Cadastro e-MEC**. Disponível em: <https://emec.mec.gov.br/emec/nova>.

MC - Ministério da Cidadania, Secretaria de Avaliação e Gestão da Informação, VISDATA 3. **Bolsa Família**. Disponível em <https://aplicacoes.mds.gov.br/sagi/vis/data3/data-explorer.php>

MDR - Ministério de Desenvolvimento Regional. **Diagnóstico de Manejo de Resíduos Sólidos Urbanos 2019**. Disponível em <http://www.snis.gov.br/diagnostico-anual-residuos-solidos/diagnostico-do-manejo-de-residuos-solidos-urbanos-2019>.

MS - Ministério da Saúde. **DATASUS**. Disponível em <http://pni.datasus.gov.br/>.

MS - Ministério da Saúde. **Indicadores de Mortalidade**. C.1 Taxa de Mortalidade Infantil. Disponível em <http://tabnet.datasus.gov.br/cgi/idb2000/fqc01.htm>

MTE - Ministério do Trabalho. Programa de Disseminação das Estatísticas do Trabalho. **Novo Caged**. Disponível em <http://pdet.mte.gov.br/novo-caged>.

MTE - Ministério do Trabalho. **RAIS - Relação Anual de Informações Sociais**. Disponível em <http://www.rais.gov.br/sitio/index.jsf>.

PNUD - Programa das Nações Unidas para o Desenvolvimento. **Atlas do Desenvolvimento Humano no Brasil 2013**. Disponível em <https://www.br.undp.org/content/brazil/pt/home/idh0/atlas-do-desenvolvimento-humano.html>.

RECEITA FEDERAL DO BRASIL, via DATASEBRAE. **Indicadores de Empresas**. Disponível em <https://datasebrae.com.br/>.

SAGICAD - Secretaria de Avaliação, Gestão da Informação e Cadastro Único. **Auxílio Brasil**. Disponível em: <https://aplicacoes.cidadania.gov.br/vis/data3/data-explorer.php>.

SAGICAD - Secretaria de Avaliação, Gestão da Informação e Cadastro Único. **Programa Bolsa Família**. Disponível em: <https://aplicacoes.cidadania.gov.br/vis/data3/data-explorer.php>.

SEFAZ - Secretaria da Fazenda do Estado do Tocantins. **Arrecadação e Repasse aos Municípios**. Disponível em <https://www.to.gov.br/sefaz/ipm-indice-de-participacao-dos-municipios/3fyzm5k8xqry>

SEPLAN - Secretaria do Planejamento e Orçamento, Diretoria de Gestão de Informações Territoriais e Socioeconômicas. **Base de Dados Geográficos do Tocantins** - atualização 2022. Disponível em <https://www.to.gov.br/seplan/bases-vetoriais/42twu1x8kacl>.

SEPLAN - Secretaria do Planejamento e Orçamento, Gerência de Zoneamento Territorial. **Regiões de Planejamento do Estado do Tocantins.** Disponível em <https://www.to.gov.br/seplan/regioes-de-planejamento/4w9ohhdsv6ke>

SEPLAN - Secretaria do Planejamento e Orçamento, Gerência de Contas Regionais. **Produto Interno Bruto dos Municípios do Tocantins.** Disponível em <https://www.to.gov.br/seplan/municipal/71isasn38rsk>.

SEXEC - Secretaria de Comércio Exterior.ComexStat. **Exportações e Importações Geral.** Disponível em <http://comexstat.mdic.gov.br/pt/home>

SIDRA - **Sistema IBGE de Recuperação Automática.** Disponível em <https://sidra.ibge.gov.br/>.

SIDRA - Sistema IBGE de Recuperação Automática. **Pesquisa da Pecuária Municipal.** Disponível em <https://sidra.ibge.gov.br/pesquisa/ppm/quadros/brasil/2019>.

SIDRA - Sistema IBGE de Recuperação Automática. **Produção Agrícola Municipal.** Disponível em <https://sidra.ibge.gov.br/pesquisa/pam/tabelas>.

SNIS - Sistema Nacional de Informações sobre Saneamento. Série Histórica. **Painel de Informações sobre Saneamento.** Disponível em <http://appsnis.mdr.gov.br/indicadores-hmg/web/site/index>

TESOURO NACIONAL. **Transferências Constitucionais Realizadas.** Disponível em <https://www.tesourotransparente.gov.br/consultas/transferencias-constitucionais-realizadas>

TOCANTINS. Portal da Transparência. **Repasse aos Municípios.** Disponível em http://www.transparencia.to.gov.br/#!transfer%C3%AAs_municipais.

TSE - Tribunal Superior Eleitoral. **Estatísticas do Eleitorado.** Disponível em <https://www.tse.jus.br/eleitor/estatisticas-de-eleitorado>.

ANEXO A – REGIÕES DE PLANEJAMENTO DO ESTADO DO TOCANTINS

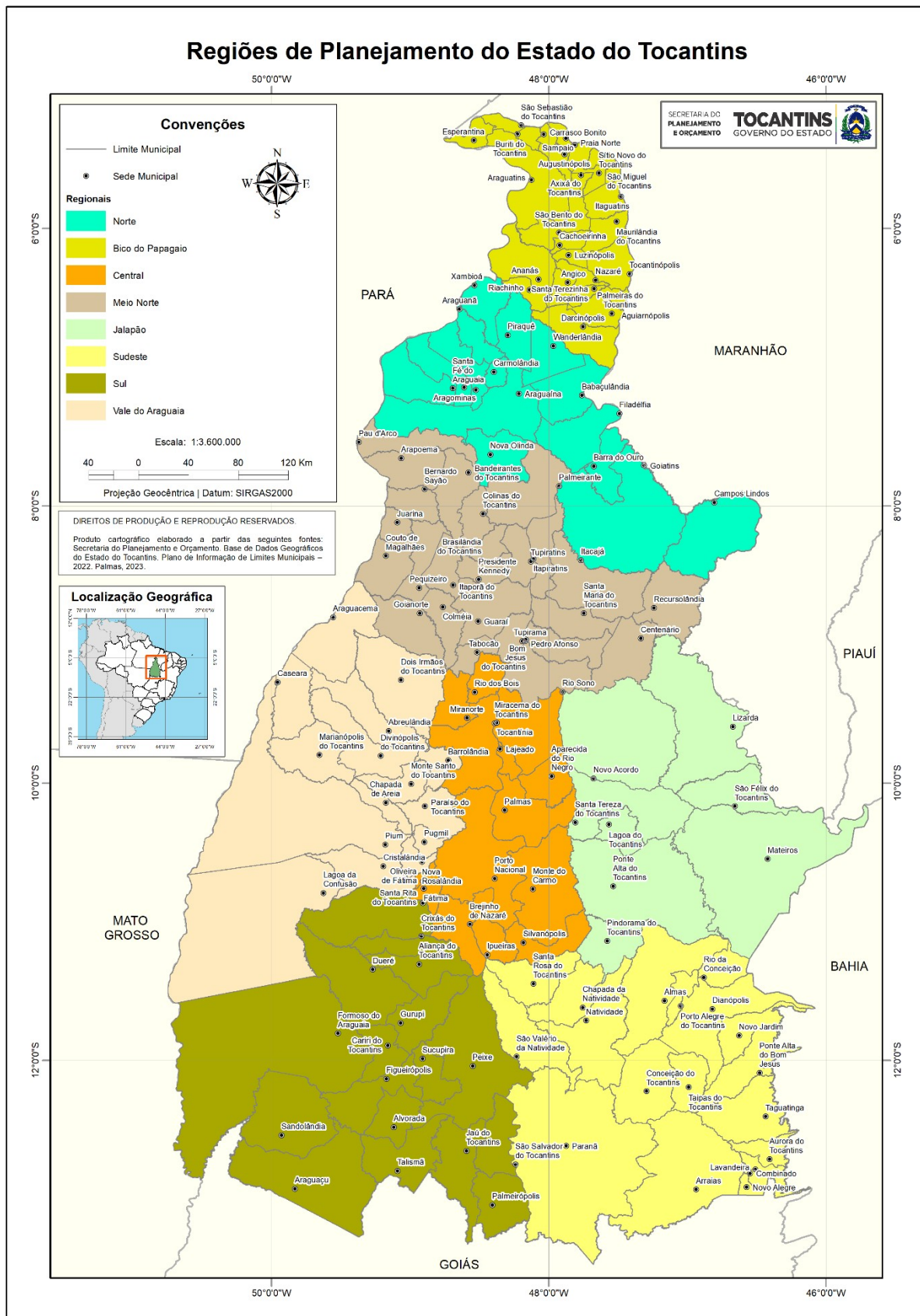

Fonte: SEPLAN/TO. Regiões de Planejamento do Estado do Tocantins (SEPLAN, 2024); PORTARIA SEPLAN Nº 91/GASEC de 18 de outubro de 2024 (TOCANTINS, 2024)



GOVERNO DO
TOCANTINS

TRABALHANDO E CUIDANDO DE **TODOS**

SECRETARIA DO
PLANEJAMENTO E ORÇAMENTO