

2024 **PERFIL SOCIOECONÔMICO**
MUNICIPAL
BARRA DO OURO

SECRETARIA DO
PLANEJAMENTO E ORÇAMENTO



GOVERNO DO
TOCANTINS
TRABALHANDO E CUIDANDO DE TODOS

GOVERNO DO ESTADO DO TOCANTINS

Wanderley Barbosa Castro

Governador

Laurez da Rocha Moreira

Vice-Governador

SECRETARIA DO PLANEJAMENTO E ORÇAMENTO

Sergislei Silva de Moura - Secretário

Secretaria Executiva de Planejamento e Orçamento

José Pedro Dias Leite - Secretário Executivo

Superintendência de Planejamento Governamental

Romildo Leite Dias - Superintendente

Bacharel em Turismo - Especialista em Planejamento Estratégico

Diretoria de Gestão de Informações Territoriais e Socioeconômicas

Rodrigo Sabino Teixeira Borges - Diretor

Bacharel em Geografia - Mestre em Geografia

Gerencia de Informações Socioeconômicas

Geizianne Pereira da Cunha - Gerente

Bacharel em Ciências Econômicas

Equipe Técnica

Ícaro Viera Souza - *Bacharel em Geografia - Mestre em Geografia*

Geizianne Pereira da Cunha - *Bacharel em Ciências Econômicas*

Gleudson Bezerra da Cruz - *Bacharel em Ciências Econômicas*

Thallyta Ferreira Marques - *Técnica em Informática e acadêmica de Ciências Econômicas*

Estagiários

João Pedro Lima de Sá Andrade

Lorenzo Costa Miranda

Luan Philipe Nunes Bequimam

2024 **PERFIL SOCIOECONÔMICO**
MUNICIPAL

SECRETARIA DO
PLANEJAMENTO E ORÇAMENTO



GOVERNO DO
TOCANTINS
TRABALHANDO E CUIDANDO DE TODOS

P438 Perfil socioeconômico 2024 – Município de Barra de Ouro (livro eletrônico)/
Organizado por: Secretaria do Planejamento e Orçamento -
SEPLAN – Palmas TO: Unitins, 2024.
75p.; color.
40,6 Mb.
ISBN 978-85-5554-194-0
1. Perfil. 2. Socioeconômico. 3 Município. 4. Barra de Ouro. I. Secretaria de
Planejamento e Orçamento.

CDD 318.1

CRÉDITOS DE AUTORIA

Banco de Dados

Geizianne Pereira da Cunha
Gleidson Bezerra da Cruz
Thallyta Ferreira Marques
João Pedro Lima de Sá Andrade
Lorenzo Costa Miranda
Luan Philipe Nunes Bequimam

Diagramação

Geizianne Pereira da Cunha
Thallyta Ferreira Marques

Mapas

Ícaro Viera Souza
Ismael de Souza Lino
Maíra de Kássia Pedreira Pereira

Capa

Pâmela Theodoro Gomes – Assessoria de Comunicação SEPLAN/TO
Patrícia Fregonesi – Assessoria de Comunicação SEPLAN/TO

Secretaria do Planejamento e Orçamento (SEPLAN). Superintendência de Planejamento Governamental (SPL). Diretoria de Gestão de Informações Territoriais e Socioeconômicas (DGITS). Gerência de Informações Socioeconômicas (GEFINS). Estado do Tocantins – **Perfil Socioeconômico Municipal**. Palmas: SEPLAN/SPL/DGITS/GEFINS, dezembro/2024.75pg. Organizado por Geizianne Pereira da Cunha e Gleidson Bezerra

Secretaria do Planejamento e Orçamento
Superintendência de Planejamento Governamental
Diretoria de Gestão de Informações Territoriais e Socioeconômicas
Gerência de Informações Socioeconômicas
AANO - Esplanada das Secretarias, S/N, Praça dos Girassóis
CEP: 77.001-002, Palmas - TO
TEL: (63) 3212.4475 – (63) 3212.4479
<http://www.to.gov.br/seplan>

Apresentação

A Secretaria do Planejamento e Orçamento do Estado do Tocantins, por meio da Diretoria de Gestão de Informações Territoriais e Socioeconômicas, tem a satisfação de apresentar a atualização do **Perfil Socioeconômico Municipal**. Esta publicação reúne, de forma sistemática, informações abrangentes referentes ao período de 2018 a 2023, ou aos dados mais recentes disponíveis, sobre os 139 municípios do estado, abordando aspectos históricos, geográficos, demográficos, econômicos, sociais, educacionais, de saúde, saneamento básico, entre outros temas relevantes.

O objetivo deste material é fornecer dados consistentes e de qualidade para subsidiar a tomada de decisões nos setores público e privado. Com isso, busca-se contribuir para o desenvolvimento sustentável e a melhoria das condições estruturais e de qualidade de vida da população tocantinense. Além disso, a publicação é uma ferramenta essencial para a elaboração de planos e projetos voltados para o desenvolvimento socioeconômico, capacitação e fortalecimento da comunidade local.

A produção deste documento é conduzida pela Gerência de Informações Socioeconômicas, que realiza o planejamento, coleta, faz o processamento e análise dos dados provenientes de diversas instituições, como o Instituto Brasileiro de Geografia e Estatística (IBGE), entre outras fontes confiáveis, com o compromisso de organizar e disseminar essas informações de forma clara e acessível.

Esperamos que esta obra seja amplamente utilizada para promover avanços nas áreas de qualidade de vida, preservação ambiental, desenvolvimento econômico e social, educação, saúde. Permanecemos à disposição para esclarecer dúvidas e apoiar o uso adequado deste material rico e esclarecedor, sempre confiantes de que a informação é o caminho para o progresso.

Cordialmente,

Sergislei Silva de Moura
Secretário de Planejamento e Orçamento

Sumário

1	INFORMAÇÕES GERAIS.....	10
1.1	Histórico.....	11
1.2	Limites Intermunicipais.....	11
2	ASPECTOS FÍSICOS.....	12
2.1	Área Territorial, Altitude, Bioma e Coordenadas Geográficas.....	13
2.1	Localização Geográfica.....	13
2.2	Pedologia.....	14
2.3	Relevo.....	15
2.4	Uso da Terra - 2015.....	16
3	ASPECTOS DEMOGRÁFICOS.....	17
3.1	População Residente, Densidade Demográfica, Taxa de Urbanização e Taxa de Crescimento Anual – 1991, 2000, 2010 e 2022.....	18
3.2	População Residente, por Situação do Domicílio e Sexo – 1991, 2000, 2010 e 2022.....	19
3.3	População Residente por Cor ou Raça – 1991, 2000, 2010 e 2022.....	19
3.4	População Residente por Faixa Etária e Sexo – 1991, 2000, 2010 e 2022.....	20
3.5	Indicadores de Longevidade, Mortalidade e Fecundidade - 1991, 2000, 2010 e 2022.....	21
3.6	Domicílios e Moradores – 1991, 2000, 2010 e 2022.....	21
3.7	Domicílios particulares permanentes ocupados, por tipo de domicílio – 1991, 2000, 2010 e 2022.....	21
3.8	Eleitores inscritos e aptos, por sexo – 2016 a 2024.....	22
3.9	Número de Eleitores inscritos e aptos, por faixa etária e sexo – 2016 a 2024.....	23
3.10	Número de Eleitores inscritos e aptos, por grau de instrução e sexo – 2024.....	24
4	INDICADORES SOCIAIS.....	25
4.1	IDHM - Índice de Desenvolvimento Humano Municipal – 1991, 2000 e 2010.....	26
4.2	Famílias com rendimento mensal familiar até ¼ do salário-mínimo (pobreza extrema), até meio salário (pobreza absoluta) e até 1 salário-mínimo (pobreza) – 2000 e 2010.....	27
4.3	Domicílios particulares permanentes, por classes de rendimento nominal mensal domiciliar per capita – 1991, 2000 e 2010.....	27

4.4	Porcentagem da renda apropriada por estratos da população – 1991, 2000 e 2010.....	27
4.5	Número e valor médio pago as famílias atendidas pelo programa Bolsa Família – 2019 a 2023.....	28
4.6	Número de pessoas elegíveis e valor pago pelo Auxílio Emergencial – 2021 a 2022.....	28
5	ASPECTOS ECONÔMICOS.....	29
5.1	Produto Interno Bruto (PIB) e PIB <i>per capita</i> a preços correntes e Colocação do PIB no Estado – 2017 a 2021.....	30
5.2	Valor Adicionado Bruto (VAB), a preços correntes, por setor de atividade – 2017 a 2021.....	31
5.3	Número de empresas, por porte – 2023 e 2024.....	31
5.4	Número de empresas, por setor econômico - 2023 e 2024.....	32
5.5	Número de optantes pelo MEI - Microempreendedor Individual – 2019 a 2023.....	32
5.6	Estoque, admissões, desligamentos e saldos do Emprego Formal, com ajuste – 2020 a 2023.....	33
5.7	Estoque de Empregos Formais segundo setor de atividade econômica – 2022.....	35
5.8	Estoque de Empregos Formais por nível de escolaridade – 2022.....	35
5.9	Estoque de Empregos Formais por faixa etária – 2022.....	35
5.10	Balança Comercial – 2019 a 2023.....	36
5.11	Estrutura Fundiária – 2006 a 2017.....	36
5.12	Condição Legal das Terras – 2006 e 2017.....	37
5.13	Utilização das terras nos estabelecimentos, por tipo de utilização – 2006 e 2017.....	38
5.14	Produção agrícola - área colhida – 2019 a 2023.....	39
5.15	Produção agrícola – produção – 2019 a 2023.....	39
5.16	Efetivo de rebanhos – 2019 a 2023.....	40
5.17	Principais produtos de origem animal – 2019 a 2023.....	41
5.18	Produtos da aquicultura, por tipo de produto – 2019 a 2023.....	41
5.19	Número de financiamentos concedidos a produtores e cooperativas – 2019 a 2023.....	41
5.20	Transferências Constitucionais, em reais – 2019 a 2023.....	42
5.21	Repasse da Arrecadação de ICMS e IPVA, em reais – 2019 a 2023.....	42
5.22	Frota de Veículos – 2019 a 2023.....	43
5.23	Número de consumidores de energia elétrica, por classe – 2019 a 2023.....	43

5.24	Consumo de energia elétrica, por classe – 2019 a 2023.....	43
6	EDUCAÇÃO.....	44
6.1	Taxa de Alfabetização (%) das pessoas de 15 anos ou mais de idade, por sexo – 2000, 2010 e 2022.....	45
6.2	Taxa de Alfabetização (%) das pessoas de 15 anos ou mais de idade, por faixa etárias – 2000, 2010 e 2022	45
6.3	Número de matrículas por dependência administrativa – 2018 a 2023.....	46
6.4	Número de matrículas por tipo de ensino – 2018 a 2023.....	46
6.5	Número de matrículas por tipo de ensino e dependência administrativa – 2018 a 2023.....	47
6.6	Número de docentes por tipo de ensino e dependência administrativa – 2018 a 2023	47
6.7	Número de estabelecimentos por tipo de ensino e dependência administrativa – 2023.....	48
6.8	Índice de Desenvolvimento da Educação Básica (IDEB) dos anos iniciais – 2013 a 2023.....	48
6.9	Índice de Desenvolvimento da Educação Básica (IDEB) dos anos finais – 2018 a 2023.....	49
6.10	Índice de Desenvolvimento da Educação Básica (IDEB) do ensino médio – 2018 a 2023.....	49
6.11	Taxa de abandono por ensino e dependência administrativa – 2023.....	49
6.12	Taxa de aprovação por ensino e dependência administrativa – 2023.....	50
6.13	Taxa de reprovação por ensino e dependência administrativa – 2023.....	50
6.14	Taxa de distorção idade/série por nível ensino e dependência administrativa – 2023.....	50
6.15	Números de instituições que ministram o ensino superior, cursos em atividade e modalidade, segundo municípios do Tocantins – 2023	50
7	SAÚDE.....	51
7.1	Números de estabelecimentos de saúde – 2019 a 2023.....	52
7.2	Número de profissionais na área da saúde – 2019 a 2023.....	53
7.3	Número de equipamentos existentes – 2019 a 2023.....	53
7.4	Número de leitos de internação hospitalar – 2020 a 2024.....	53
7.5	Número de nascidos vivos e óbitos, por sexo – 2018 a 2022.....	53
7.6	Número de nascidos vivos, por sexo e por faixa etária da mãe – 2018 a 2022.....	54
7.7	Número de óbitos por faixa etária – 2018 a 2022.....	54
7.8	Número de óbitos por causa morte – 2018 a 2022.....	55

7.9	Taxa de mortalidade infantil (por mil nascidos vivos) – 2020 a 2022.....	56
7.10	Imunização em menores de um ano – 2020 a 2022.....	56
7.11	Número de casos confirmados de Chikunguya, Zika Vírus e Dengue – 2020 a 2024.....	56
7.12	Número de casos confirmados, por tipo de doença – 2019 a 2023.....	57
7.13	Acidentes com animais peçonhentos – 2019 a 2023.....	57
8	SANEAMENTO BÁSICO.....	58
8.1	Número de domicílios particulares permanentes, por forma de abastecimento de água – 1991, 2000, 2010 e 2021.....	59
8.2	Domicílios particulares permanentes, por existência e número de banheiros de uso exclusivo do domicílio – 1991, 2000, 2010 e 2021.....	59
8.3	Número de domicílios particulares permanentes, por existência de banheiro ou sanitário e tipo de esgotamento sanitário – 1991, 2000, 2010 e 2021.....	60
8.4	Domicílios particulares permanentes, por destino do lixo – 1991, 2000, 2010 e 2021.....	61
9	SERVIÇOS E EQUIPAMENTOS URBANOS.....	62
9.1	Distribuição das agências bancárias e postos de atendimentos bancários, casas lotéricas, e agências de correios, em funcionamento – 2021 a 2024.....	63
9.2	Quantitativos de estação Rádio Base (ERB) por operadora – 2024.....	63
9.3	Dados de cobertura móvel, por tipo de tecnologia – 2024.....	64
9.4	Número de acessos a telefonia fixa e móvel – 2019 a 2023.....	64
9.8	Número de acessos a banda larga fixa e TV por assinatura.....	64
10	MEIO AMBIENTE.....	65
10.1	Foco de queimadas – 2014 a 2023.....	66
10.2	Manejo de resíduos sólidos – 2018 a 2022.....	66
	REFERÊNCIAS.....	67
	ANEXO.....	72

1 | INFORMAÇÕES GERAIS

SECRETARIA DO
PLANEJAMENTO E ORÇAMENTO



GOVERNO DO
TOCANTINS
TRABALHANDO E CUIDANDO DE TODOS

1 | Informações Gerais

1.1 | Histórico

Segundo a história dos primeiros habitantes aqui chegados, datam do ano de 1926, o primeiro morador a fixar residência foi o Sr. Impotêncio, codinominado (Pé de Voga).

Após 14 anos veio o segundo morador, o Sr. Inação que se casou-se e aqui estabeleceu família.

Em 16 de dezembro de 1940, um garimpeiro, que por aqui passava, Sr. Sandes Carvalho, bamburrou na divisa do riacho Gorgulho afluente do Rio Tocantins, que fazia junção com o córrego Bacabal.

Surge então o Rio Ouro, no lugar do rio Gorgulho, vindo logo após dar origem, com isto, a Vila Barra do Ouro.

Em 1980 com a grande enchente do Rio Tocantins, surge a idéia de se construir uma sede mais distante da Beira do Rio, pois até então desde a criação da Vila, os poucos moradores moravam próximo ao leito do rio.

Em 1990, com outra grande enchente, surge o povoado da Cidade Nova, a três quilômetros da margem do rio, bastante questionado pelos moradores que ali residiam.

Em 1992, já com mais ou menos 300 habitantes, surge a idéia da Emancipação do Município.

Elevado à categoria de município e distrito com a denominação de Barra do Ouro, pela Lei Estadual nº 829, de 26-04-1996, desmembrado de Goiatins.

Fonte: IBGE

Fundação do Município:	26 de abril de 1996	Instalação do Município:	01 de janeiro de 1997
Fundador:	Sr. Impotêncio	Gentílico:	Barraourense
Distância Rodoviária da Capital:	467 km	Município-mãe:	Goiatins
Padroeiro:	Divino Pai Eterno (11 de julho)	Distrito(s):	-

1.2 | Limites Intermunicipais

Norte:	Estado do Maranhão e Filadélfia	Sul:	Goiatins
Leste:	Estado do Maranhão e Goiatins	Oeste:	Filadélfia

2 | ASPECTOS FÍSICOS

SECRETARIA DO
PLANEJAMENTO E ORÇAMENTO



GOVERNO DO
TOCANTINS
TRABALHANDO E CUIDANDO DE TODOS

2 | Aspectos Físicos

2.1 Área Territorial Total, Altitude, Bioma e Coordenadas Geográficas

Área (km²)	Altitude Média da Sede Municipal (m)	Bioma	Coordenadas Geográficas da Sede Municipal	
			Latitude S	Longitude O
1.106	205	Cerrado	-07°41'22"	47°40'58"

LOCALIZAÇÃO GEOGRÁFICA DE BARRA DO OURO

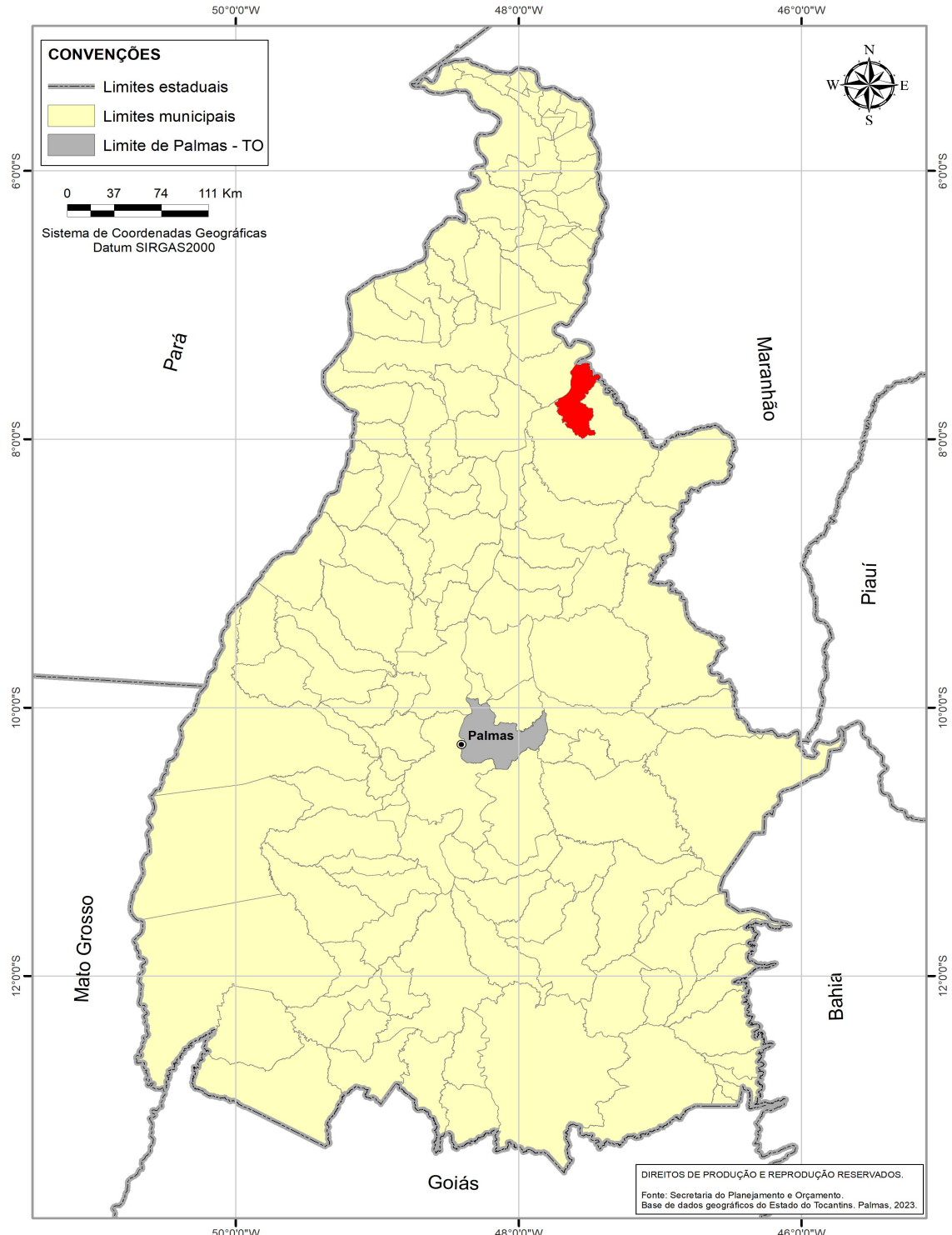

2 | Aspectos Físicos

PEDOLOGIA

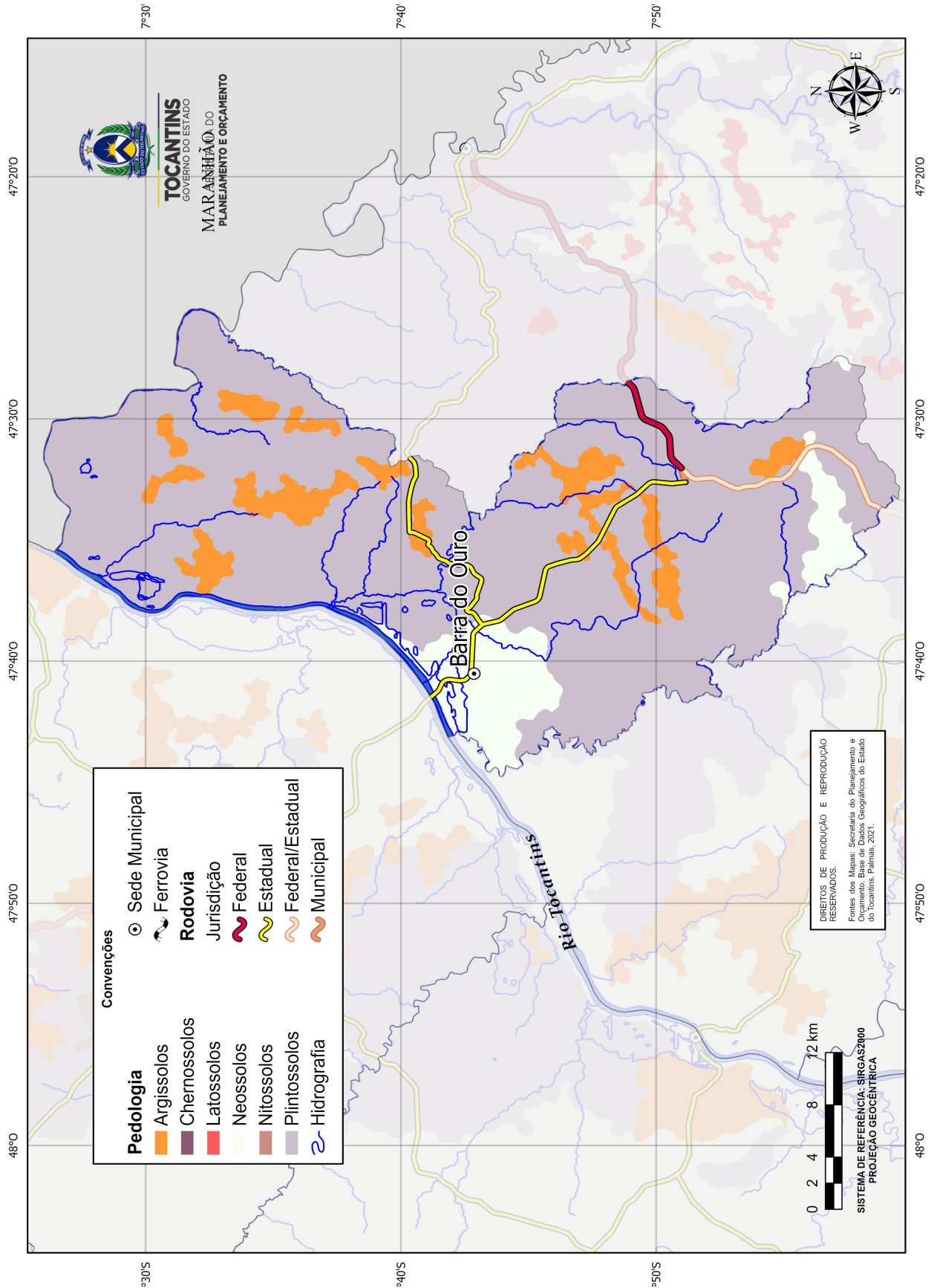

2 | Aspectos Físicos

RELEVO

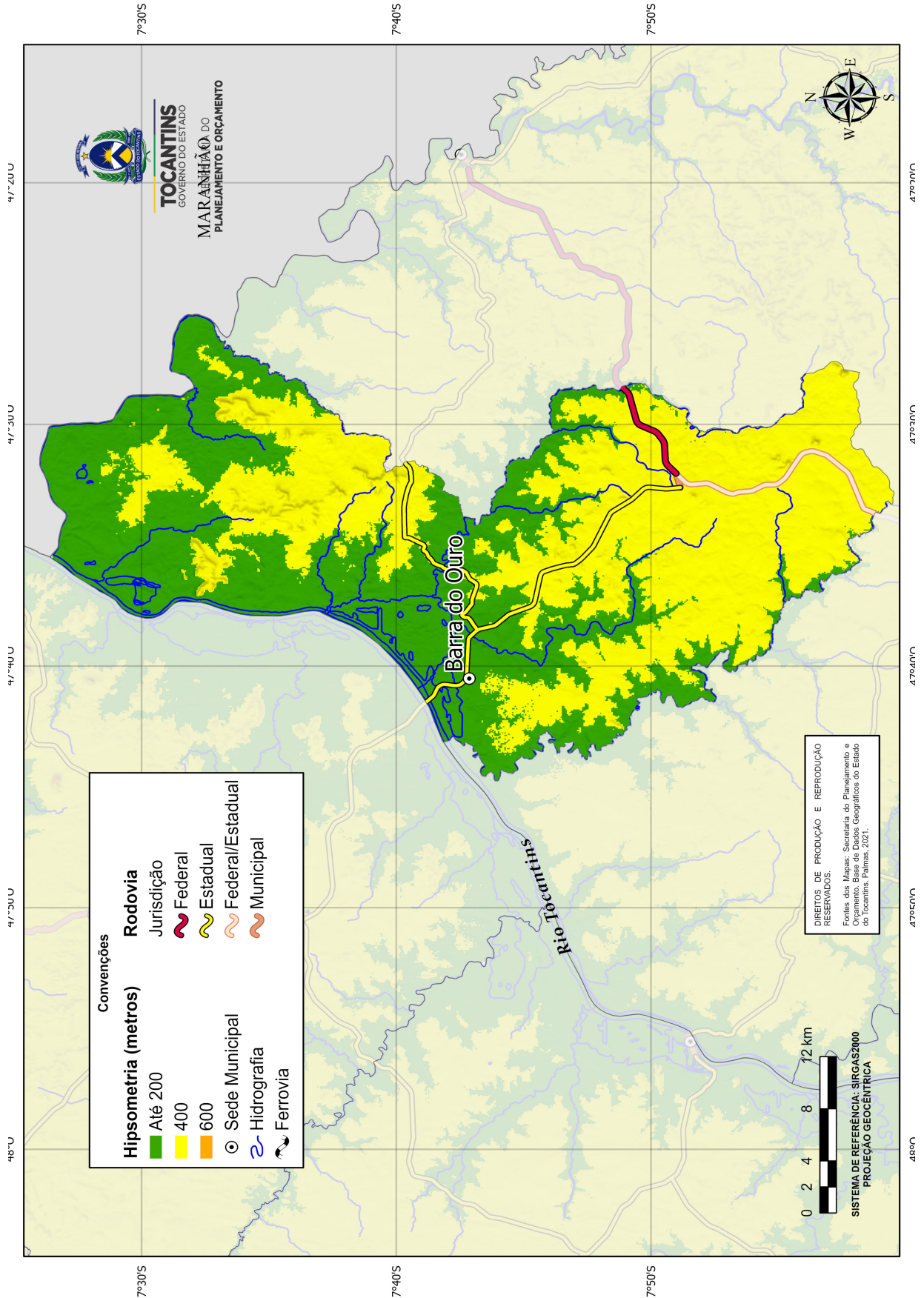

2 | Aspectos Físicos

USO DA TERRA - 2015

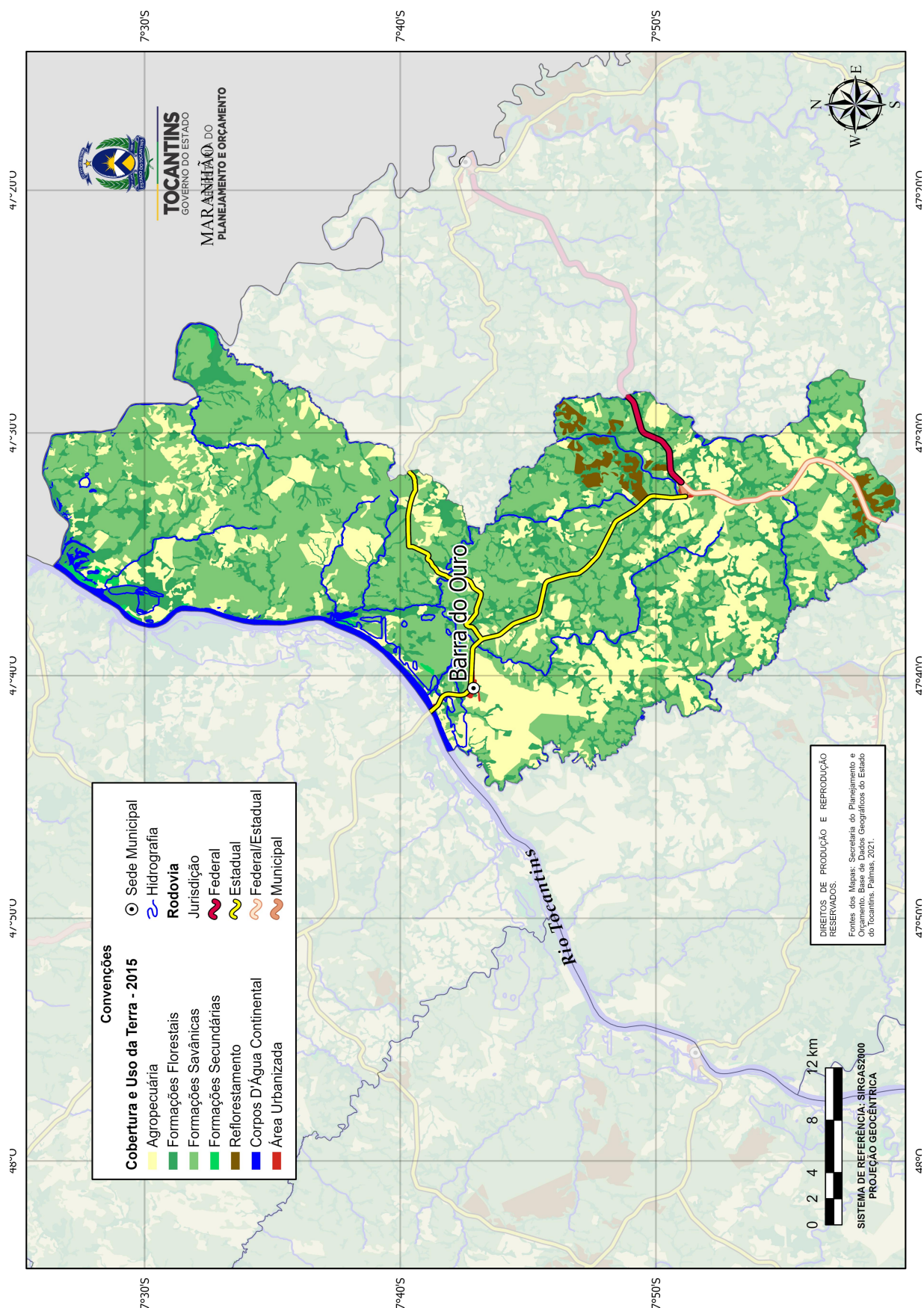

SECRETARIA DO PLANEJAMENTO E ORÇAMENTO - SEPLAN. 2023. Superintendência de Planejamento Governamental. Diretoria de Gestão de Informações Territoriais e Socioeconômicas (DGITS). Gerência de Zoneamento Territorial (GZT). Base de Dados Geográficos do Tocantins - atualização 2023. Palmas, SEPLAN/GZT, 2022. CD-ROM. (Atualização de arquivos em escala 1:1.000.000 da Base de Dados Geográficos do Tocantins). Organizado por Paulo Augusto Barros de Sousa.

3 | ASPECTOS DEMOGRÁFICOS

SECRETARIA DO
PLANEJAMENTO E ORÇAMENTO



GOVERNO DO
TOCANTINS
TRABALHANDO E CUIDANDO DE TODOS

3 | Aspectos Demográficos

3.1 - População Residente, Densidade Demográfica, Taxa de Urbanização e Taxa de Crescimento Anual - 1991, 2000, 2010 e 2022

Indicador	1991	2000	2010	2022
População (número de pessoas)	-	3.579	4.123	4.476
Taxa média geométrica de crescimento anual	-	-	1,4%	0,7%
Participação na população do Tocantins	-	0,3%	0,3%	0,3%
Ranking da população do Tocantins	-	84º	84º	75º
Densidade Demográfica (habitantes/Km ²)	-	3,2	3,7	4,1
Taxa de urbanização (%)	-	39,1%	53,0%	74,4%

Fonte: IBGE - Instituto Brasileiro de Geografia e Estatística, Censos Demográficos
Elaboração: SEPLAN/TO, Gerência de Informações Socioeconômicas

Gráfico 3.1 - População residente (em número de pessoas) - 1991 a 2022



Gráfico 3.2 - Taxa média geométrica de crescimento anual (%) - 1991 a 2022



3 | Aspectos Demográficos

3.2 - População Residente, por Situação do Domicílio e Sexo - 1991, 2000, 2010 e 2022

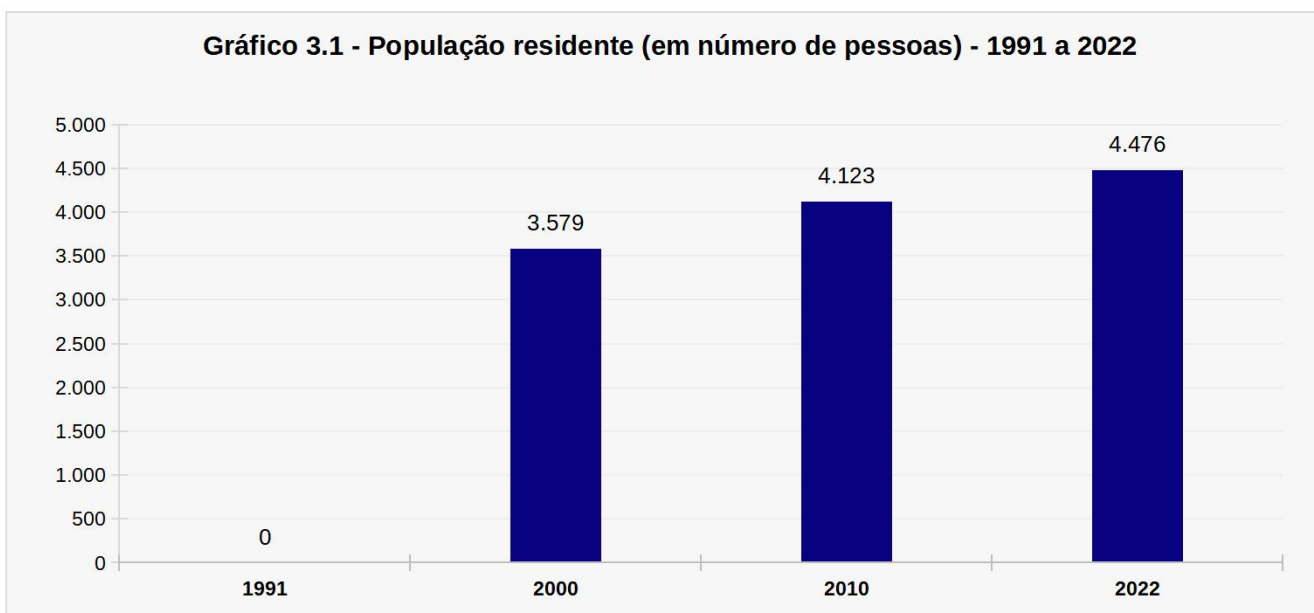
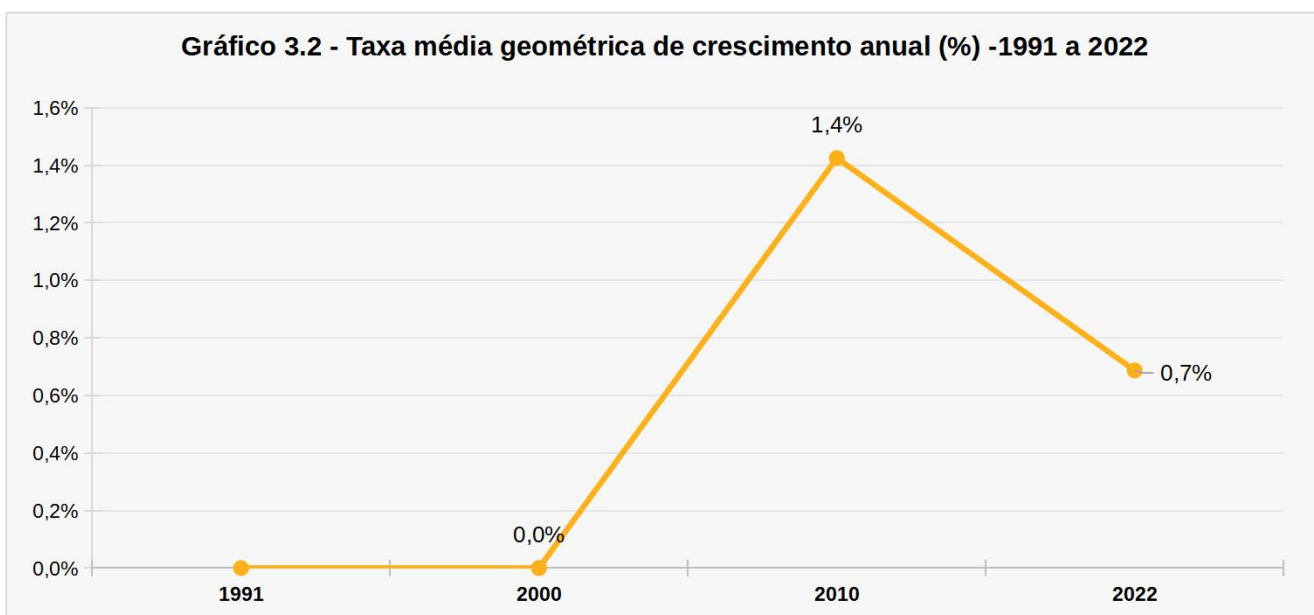
População por Situação do Domicílio e Sexo	1991	2000	2010	2022
População Total	-	3.579	4.123	4.476
População Urbana	-	1.398	2.186	3.331
Homens	-	699	1.132	x
Mulheres	-	699	1.054	x
População Rural	-	2.181	1.937	1.145
Homens	-	1.196	1.063	x
Mulheres	-	985	874	x

Fonte: IBGE - Instituto Brasileiro de Geografia e Estatística, Censos Demográficos

Elaboração: SEPLAN-TO, Gerência de Informações Socioeconômicas

Nota: (X) Até o lançamento deste trabalho o IBGE não divulgou os resultados da população urbana e rural.

3.3 - População Residente por Cor ou Raça - 1991, 2000, 2010 e 2022

População Residente	1991	2000	2010	2022
Branca	-	576	835	787
Parda	-	2.391	3.009	3.059
Preta	-	286	245	607
Indígena	-	262	-	18
Amarela	-	33	34	5
Sem Declaração	-	32	-	-

Fonte: IBGE - Instituto Brasileiro de Geografia e Estatística, Censos Demográficos

Elaboração: SEPLAN-TO, Gerência de Informações Socioeconômicas

Gráfico 3.3 - População residente, por cor ou raça - 1991 a 2022

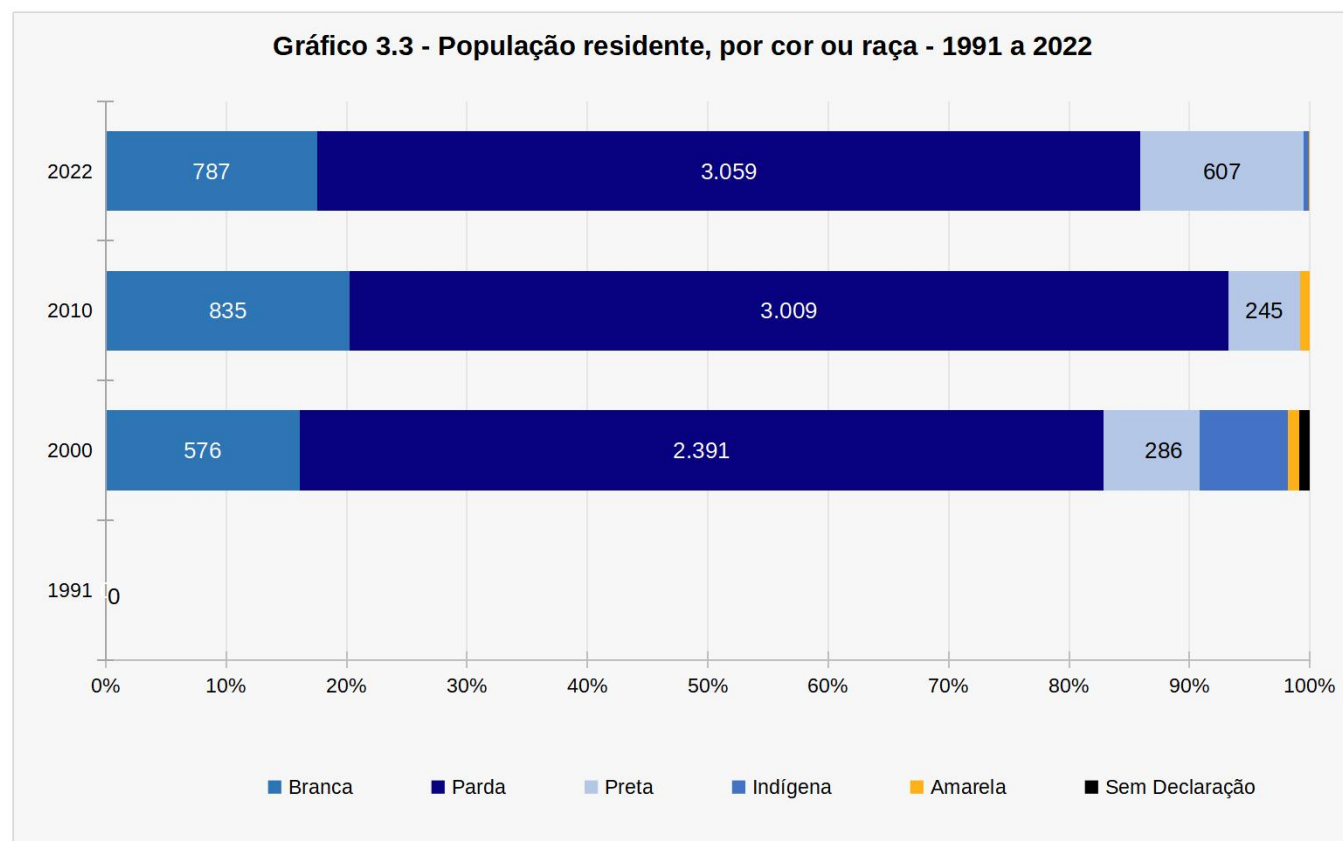

3 | Aspectos Demográficos

3.4 - População Residente por Faixa Etária e Sexo - 1991, 2000, 2010 e 2022

Grupos de Idade	1991		2000		2010		2022	
	Homem	Mulher	Homem	Mulher	Homem	Mulher	Homem	Mulher
TOTAL	0	0	1.895	1.684	2.195	1.928	2.348	2.192
Menos de 1 ano	-	-	60	49	52	39	29	40
De 1 a 4 anos	-	-	215	196	166	165	157	157
De 5 a 9 anos	-	-	267	249	274	229	187	195
De 10 a 14 anos	-	-	246	235	301	238	209	192
De 15 a 19 anos	-	-	221	179	227	195	259	208
De 20 a 29anos	-	-	256	228	332	308	363	316
De 30 a 39 anos	-	-	201	170	253	267	313	298
De 40 a 49 anos	-	-	162	146	216	182	289	262
De 50 a 59 anos	-	-	112	106	169	142	215	262
De 60 a mais	-	-	155	126	205	163	327	262

Fonte: IBGE - Instituto Brasileiro de Geografia e Estatística, Censos Demográficos
Elaboração: SEPLAN-TO, Gerência de Informações Socioeconômicas

Gráfico 3.4 - População residente, por sexo e faixa etária - 2022

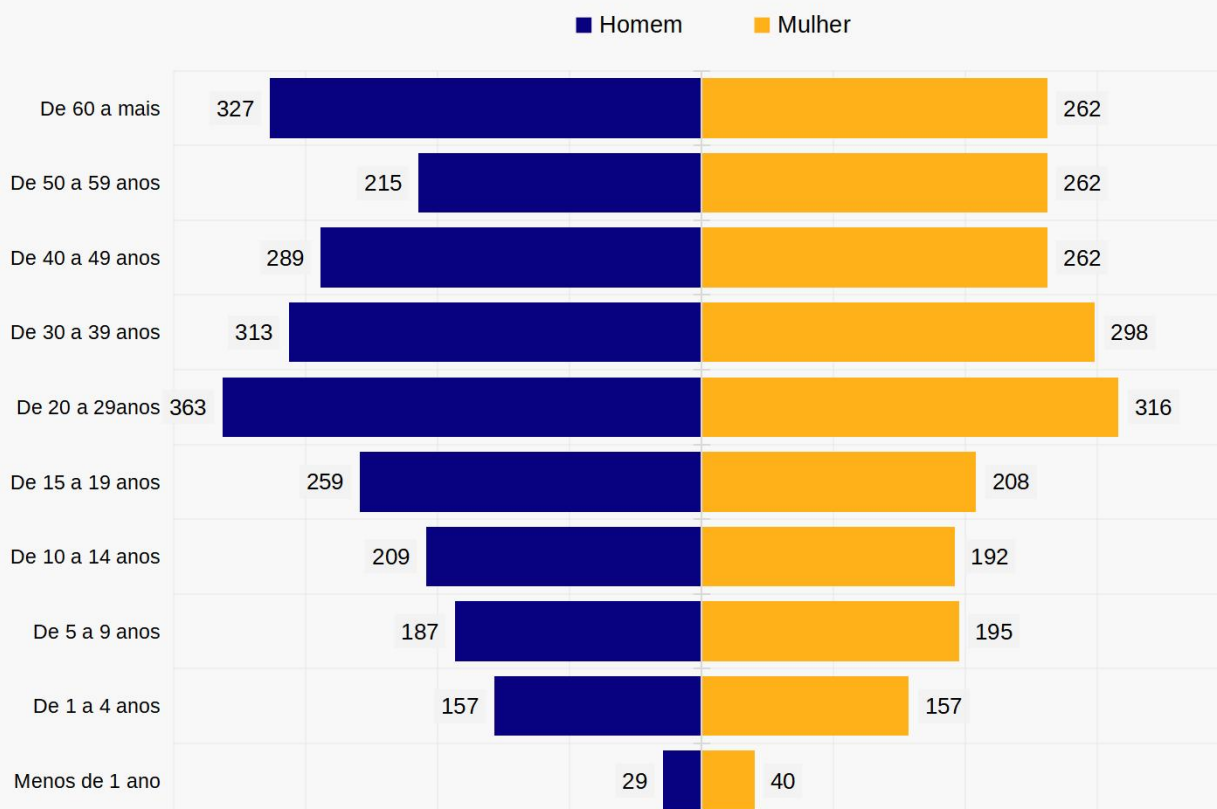

3 | Aspectos Demográficos

3.5 - Indicadores de Longevidade, Mortalidade e Fecundidade - 1991, 2000, 2010 e 2022

Indicadores	1991	2000	2010	2022 (*)
Esperança de vida ao nascer (em anos)	58,9	64,4	70,6	-
Mortalidade até 1 ano de idade (por mil nascidos vivos)	68,5	45,9	24,8	-
Mortalidade até 5 anos de idade (por mil nascidos vivos)	89,2	59	27	-
Taxa de fecundidade total (filhos por mulher)	7,3	4,7	3,3	-
Razão de Dependência	103,1	90,6	72,0	64,5
Índice de Masculinidade*	-	112,5	113,8	110,3

Fonte: PNUD - Programa das Nações Unidas para o Desenvolvimento/Atlas do Desenvolvimento Humano no Brasil 2013.

Elaboração: SEPLAN-TO, Gerência de Informações Socioeconômicas

Notas: A Razão de Dependência mostra a relação entre o grupo populacional dependente da população potencialmente ativa (ou idade ativa - PIA); Índice de Masculinidade é o Número médio de homens para cada grupo de 100 mulheres.

(*) Calculado pela SEPLAN

3.6 - Domicílios e Moradores - 1991 a 2022

Indicadores	1991	2000	2010	2022
Domicílios particulares permanentes ocupados (domicílios)	...	748	1.014	1.363
Moradores em domicílios particulares permanentes ocupados (pessoa)	...	3.579	4.108	4.475
Média de moradores em domicílios particulares permanentes ocupado:	...	4,8	4,1	3,3

Fonte: IBGE - Instituto Brasileiro de Geografia e Estatística, Censos Demográficos

Elaboração: SEPLAN-TO, Gerência de Informações Socioeconômicas

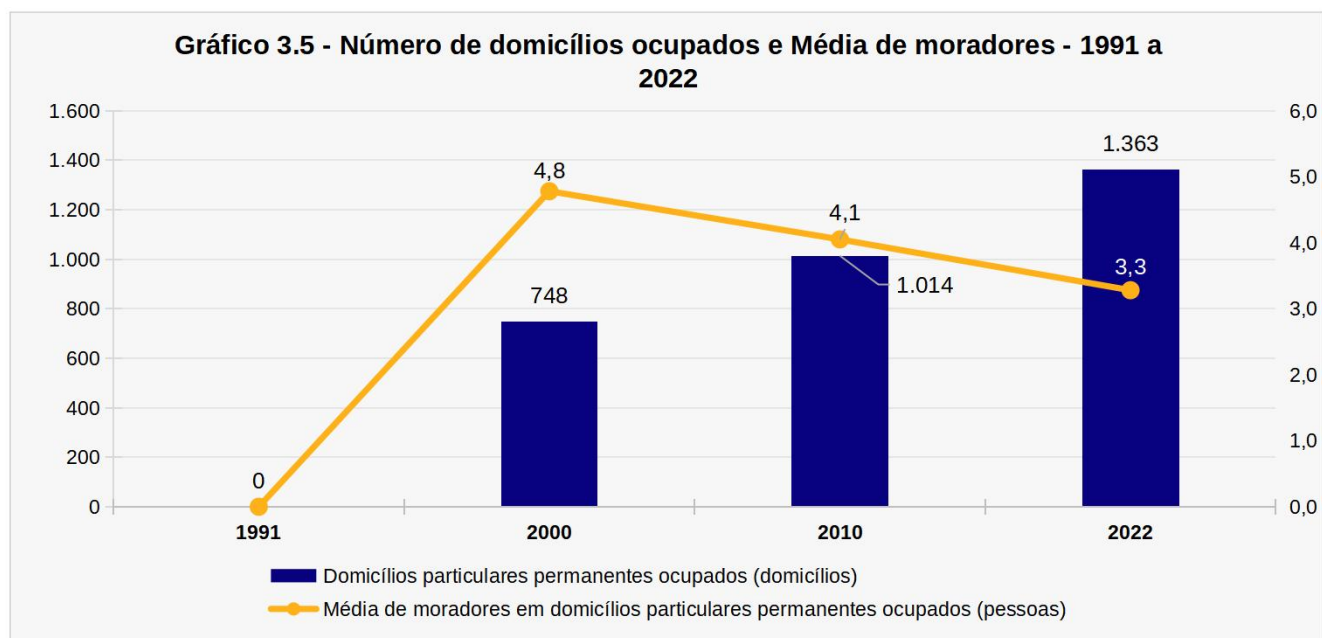

3.7 Domicílios particulares permanentes ocupados, por tipo de domicílio - 1991 a 2022

Tipo de domicílio	1991	2000	2010	2022
Casa	-	734	1.012	1.362
Casa de vila ou em condomínio	-	-	2	1
Apartamento	-	-	-	-
Outros	-	-	-	-

Fonte: IBGE - Instituto Brasileiro de Geografia e Estatística, Censos Demográficos

Elaboração: SEPLAN-TO, Gerência de Informações Socioeconômicas

3 | Aspectos Demográficos

3.8 - Número de Eleitores Inscritos e Aptos, por sexo - 2016 a 2024

Ano	Número de eleitores, por sexo			Participação (%)		Variação relativa (%)
	Homem	Mulher	Total	Homem	Mulher	
2016	2.017	1.731	3.748	53,8%	46,2%	-
2018	1.786	1.621	3.407	52,4%	47,6%	-9,10%
2020	1.858	1.681	3.539	52,5%	47,5%	3,87%
2022	1.884	1.720	3.604	52,3%	47,7%	1,84%
2024	2.173	1.883	4.056	53,6%	46,4%	12,54%

Fonte: TSE - Tribunal Superior Eleitoral
Elaboração: SEPLAN-TO, Gerência de Informações Socioeconômicas
Nota: (*) Posição em setembro de 2024

Gráfico 3.6 - Número de Eleitores Inscritos e Aptos - 2016 a 2024



Gráfico 3.7 - Participação (%) de Eleitores Inscritos e Aptos, por sexo - 2016 a 2024



3 | Aspectos Demográficos

3.9 - Número de Eleitores Inscritos e Aptos, por faixa etária e sexo - 2024

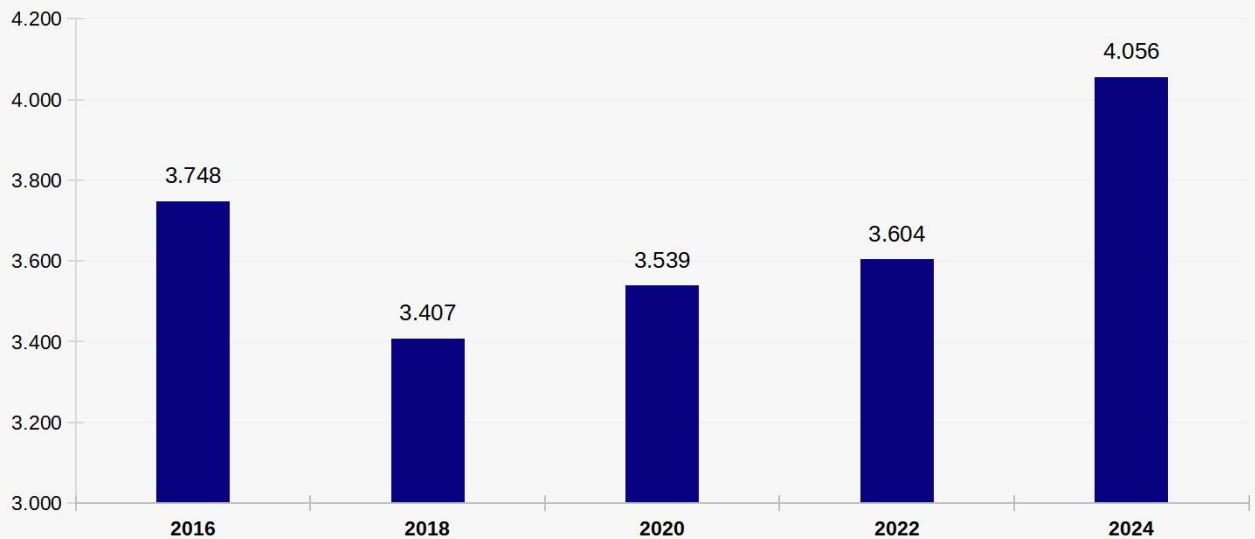
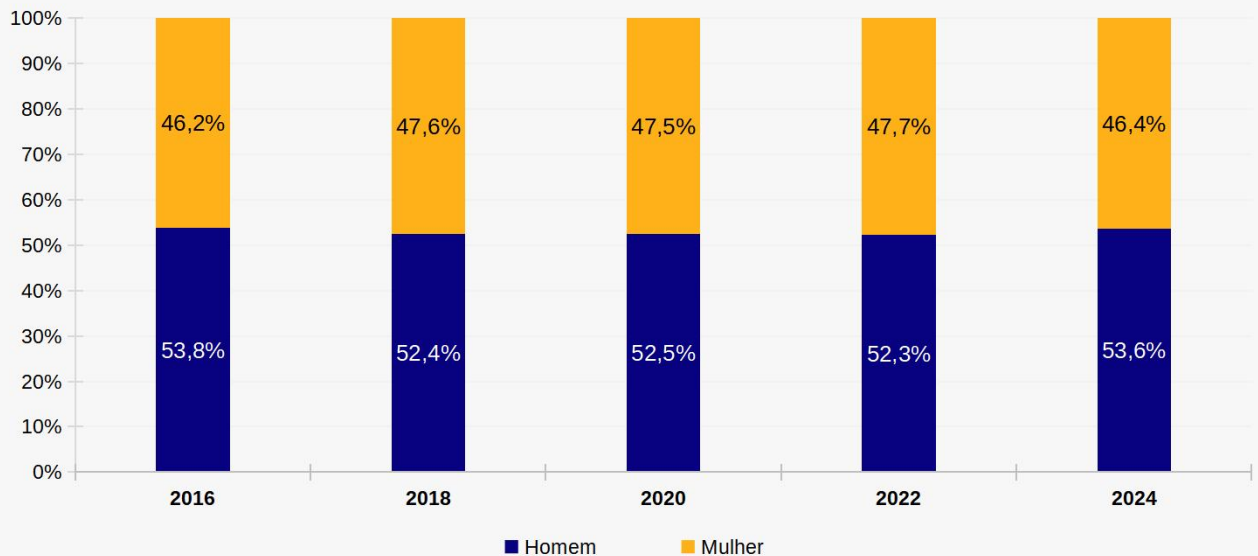
Faixa Etária	Número de eleitores, por sexo			Participação (%)		
	Homem	Mulher	Total	Homem	Mulher	Total
16 a 20 anos	222	197	419	53,0%	47,0%	10,3%
21 a 29 anos	453	435	888	51,0%	49,0%	21,9%
30 a 39 anos	431	373	804	53,6%	46,4%	19,8%
40 a 49 anos	367	322	689	53,3%	46,7%	17,0%
50 a 59 anos	299	235	534	56,0%	44,0%	13,2%
60 a 69 anos	215	160	375	57,3%	42,7%	9,2%
70 anos ou anos	186	161	347	53,6%	46,4%	8,6%
Total	2.173	1.883	4.056	53,6%	46,4%	100,0%

Fonte: TSE - Tribunal Superior Eleitoral
Elaboração: SEPLAN-TO, Gerência de Informações Socioeconômicas
(*) Posição em setembro de 2024

Gráfico 3.8 - Número de Eleitores Inscritos e Aptos, por sexo e faixa etária - 2024

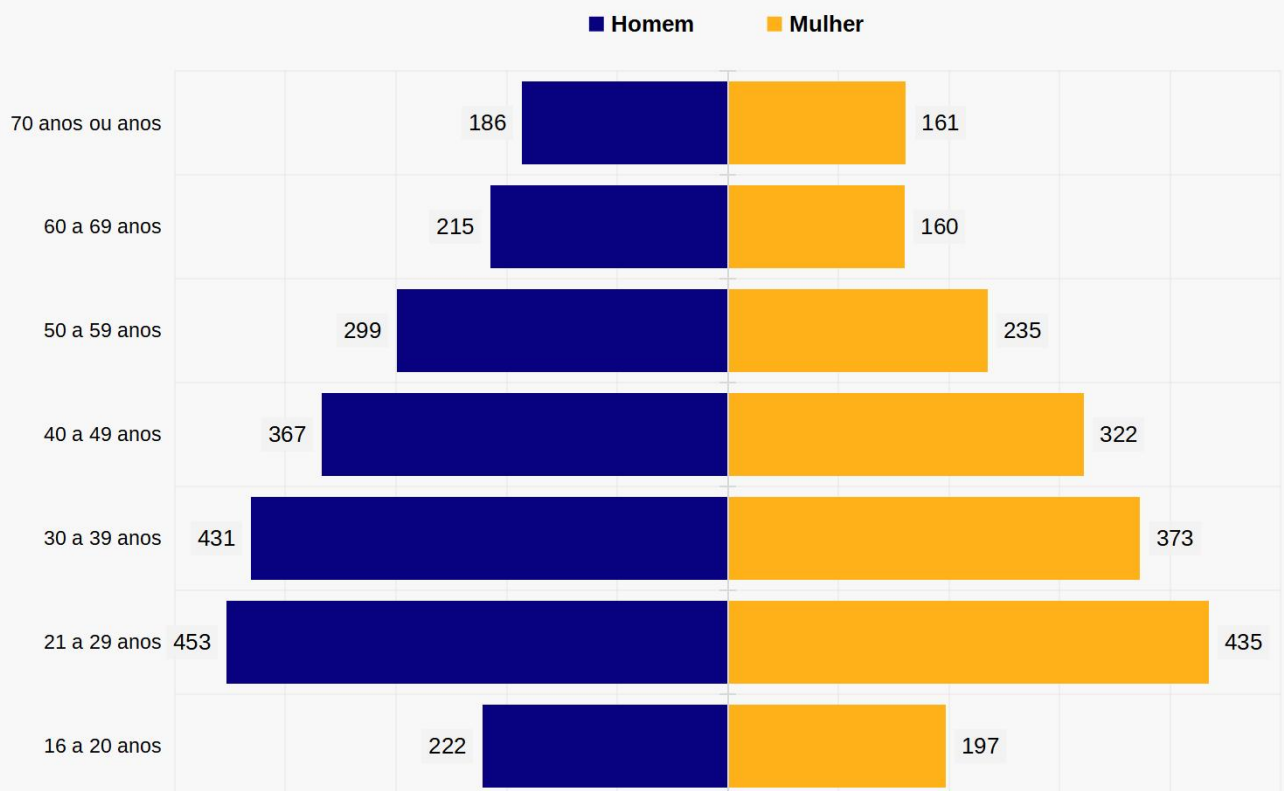

3 | Aspectos Demográficos

3.10 - Número de Eleitores Inscritos e Aptos, por grau de instrução e sexo - 2024

Faixa Etária	Número de eleitores, por sexo			Participação (%)		
	Homem	Mulher	Total	Homem	Mulher	Total
Analfabeto	177	141	318	55,7%	44,3%	7,8%
Lê e Escreve	271	175	446	60,8%	39,2%	11,0%
Ensino Fundamental Incompleto	705	465	1.170	60,3%	39,7%	28,8%
Ensino Fundamental Completo	84	60	144	58,3%	41,7%	3,6%
Ensino Médio Incompleto	416	400	816	51,0%	49,0%	20,1%
Ensino Médio Completo	414	445	859	48,2%	51,8%	21,2%
Ensino Superior Incompleto	48	66	114	42,1%	57,9%	2,8%
Ensino Superior Completo	58	131	189	30,7%	69,3%	4,7%
Total	2.173	1.883	4.056	53,6%	46,4%	100,0%

Fonte: TSE - Tribunal Superior Eleitoral
 Elaboração: SEPLAN-TO, Gerência de Informações Socioeconômicas
 (*) Posição em setembro de 2024

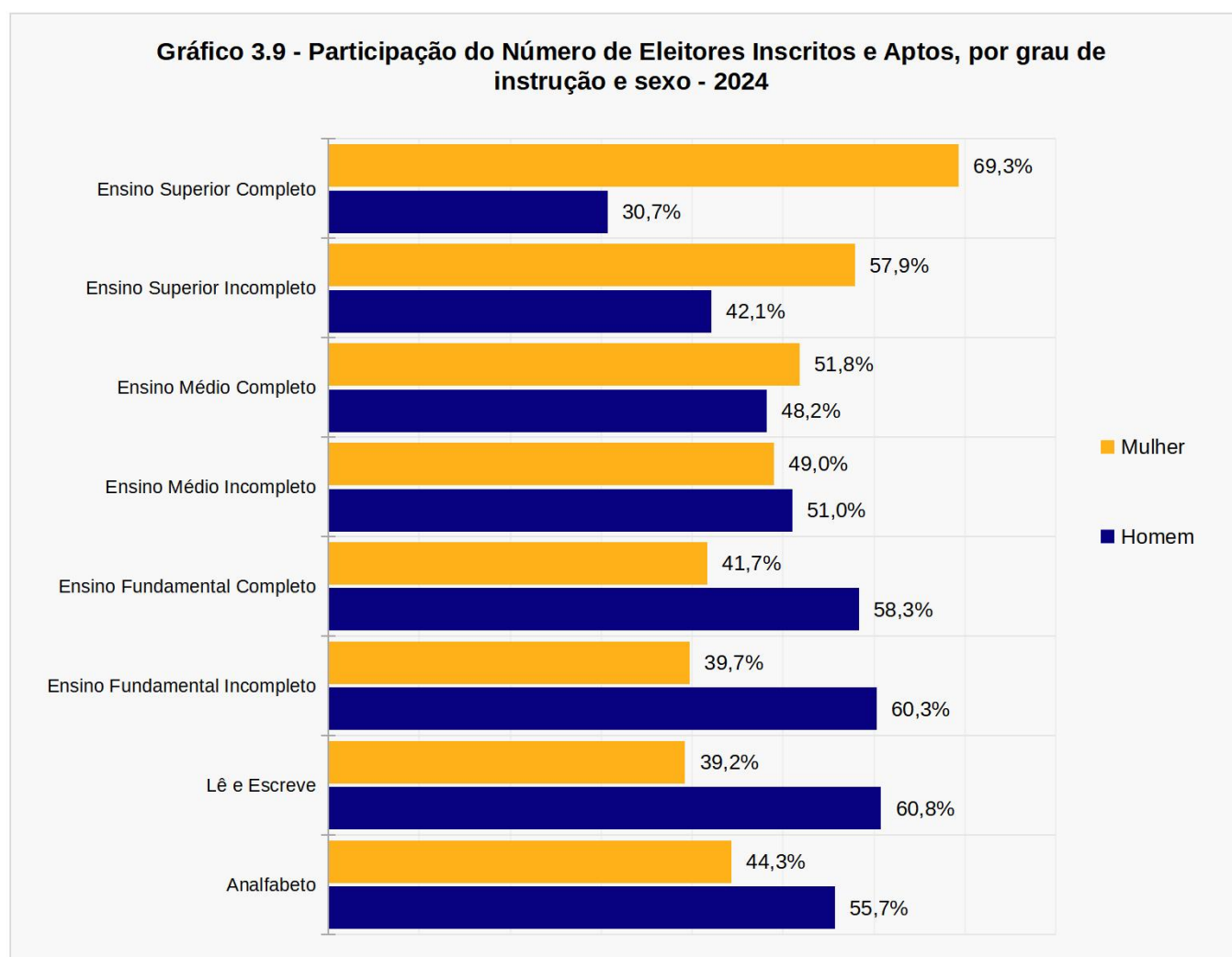

4 | INDICADORES SOCIAS

SECRETARIA DO
PLANEJAMENTO E ORÇAMENTO



GOVERNO DO
TOCANTINS
TRABALHANDO E CUIDANDO DE TODOS

4 | Indicadores Sociais

4.1 IDH-M (Índice de Desenvolvimento Humano Municipal) - 1991, 2000 e 2010

Índices	Ano censitário			Faixas de desenvolvimento do IDH-M		
	1991	2000	2010	1991	2000	2010
IDH-M	0,170	0,360	0,603	Muito baixo	Muito baixo	Médio
IDH-M Longevidade	0,565	0,656	0,760	Baixo	Médio	Alto
IDH-M Educação	0,022	0,165	0,517	Muito baixo	Muito baixo	Baixo
IDH-M Renda	0,396	0,431	0,557	Muito baixo	Muito baixo	Baixo

Fonte: PNUD - Programa das Nações Unidas para o Desenvolvimento/ Atlas do Desenvolvimento Humano no Brasil 2013.

Elaboração: SEPLAN-TO, Gerência de Informações Socioeconômicas

Nota: Faixas de Desenvolvimento Humano: Muito alto 0,800 - 1,000; Alto 0,700 - 0,799; Médio 0,600 - 0,699; Baixo 0,500 - 0,599; Muito Baixo 0,000 - 0,499.

Gráfico 4.1 - Evolução do Índice de Desenvolvimento Humano Municipal - IDH-M - 1991, 2000 e 2010



Gráfico 4.2 - Evolução do Índice de Desenvolvimento Humano Municipal - IDH-M - 1991, 2000 e 2010



4 | Indicadores Sociais

4.2 Famílias com Rendimento Mensal Familiar até 1/4 do Salário Mínimo (Pobreza Extrema), até Meio Salário Mínimo (Pobreza Absoluta) e até 1 Salário Mínimo (Pobreza) - 2000 e 2010

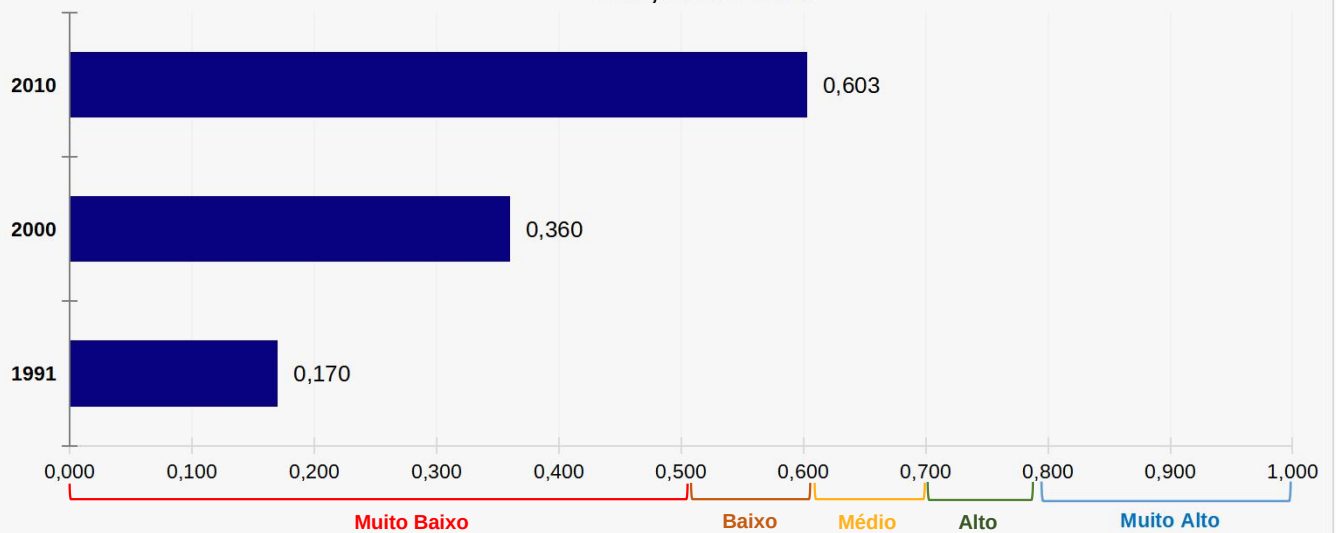
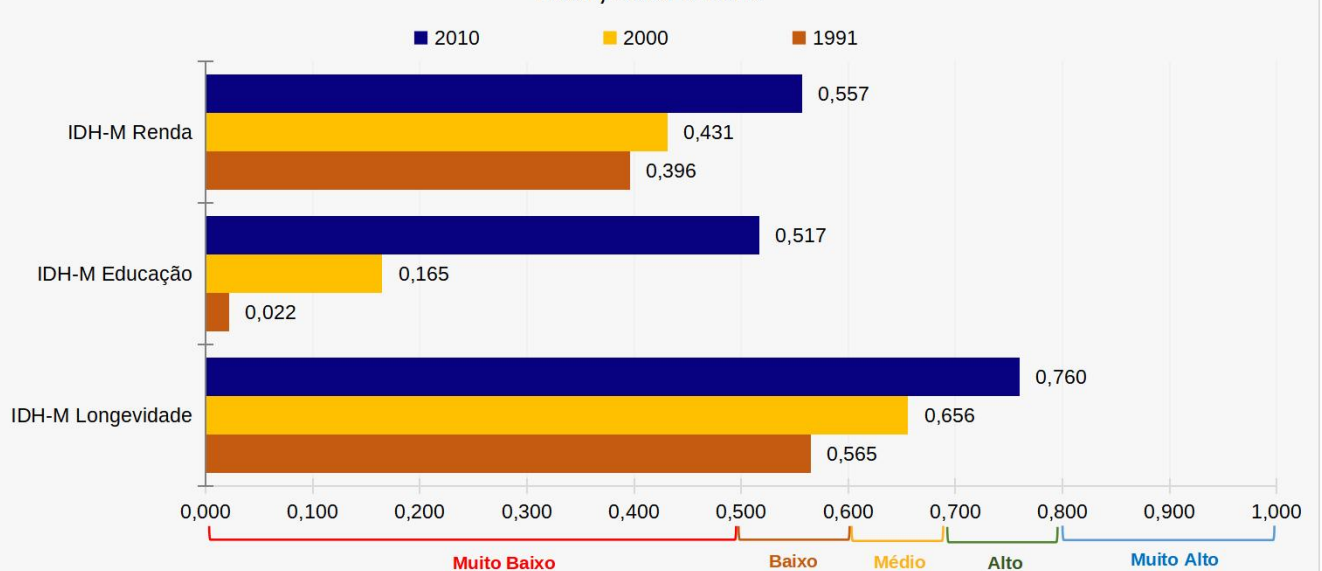
Situação das Famílias	2000	2010
Total de Famílias	791	1.014
Participação de Famílias em condição de pobreza extrema (%) ²	49%	37%
Participação de Famílias em condição de pobreza absoluta (%) ²	71%	64%
Participação de Famílias em condição de pobreza (%) ²	92%	91%

Fonte: IBGE - Instituto Brasileiro de Geografia e Estatística/Censo Demográfico 2000 e 2010

Elaboração: SEPLAN-TO, Gerência de Informações Socioeconômicas

Nota: O IPEA define a condição de pobreza extrema quando o rendimento médio mensal per capita for de até um quarto do salário mínimo; pobreza absoluta quando o rendimento médio mensal per capita for de até meio salário mínimo e de pobreza quando o rendimento médio mensal per capita for até um salário mínimo.

(1) Resultados Preliminares do Universo do Censo Demográfico 2010. Inclusive os domicílios sem declaração de rendimento nominal mensal domiciliar per capita e

(2) As porcentagens apresentadas nas tabelas são acumulativas.

4.3 Domicílios Particulares Permanentes, por Classes de Rendimento Nominal Mensal Domiciliar Per Capita - 1991, 2000 e 2010

Classe de Rendimentos	1991	2000	2010
Total	-	-	922
Até 1/4	-	-	294
Mais de 1/4 a 1/2	-	-	233
Mais de 1/2 a 1	-	-	261
Mais de 1 a 2	-	-	72
Mais de 2 a 3	-	-	23
Mais de 3 a 5	-	-	9
Mais de 5	-	-	4
Sem rendimento ¹	-	-	24

Fonte: IBGE - Instituto Brasileiro de Geografia e Estatística/Censo Demográfico 1991, 2000 e 2010.

Elaboração: SEPLAN-TO, Gerência de Informações Socioeconômicas

(1) Inclusive os domicílios com rendimento mensal domiciliar somente em benefícios

4.4 Porcentagem da Renda Apropriada por Estratos da População - 1991, 2000 e 2010

Estratos da População	1991	2000	2010
20% mais pobres	2,84	-	1,60
40% mais pobres	12,49	3,77	7,77
60% mais pobres	26,90	16,05	20,58
80% mais pobres	49,41	38,04	43,08
20% mais ricos	50,59	61,96	56,92

Fonte: PNUD - Programa das Nações Unidas para o Desenvolvimento/ Atlas do Desenvolvimento Humano no Brasil 2013.

Elaboração: SEPLAN-TO, Gerência de Informações Socioeconômicas

4 | Indicadores Sociais

4.5 Número e Valor médio pago as Famílias Atendidas pelo Programa Bolsa Família - 2019 a 2023

Ano ⁽¹⁾	Número de famílias	Valor (R\$) médio pago às famílias
2019	400	R\$ 233,8
2020 ⁽²⁾	428	R\$ 54,0
2021 ⁽³⁾	X	X
2022 ⁽³⁾	X	X
2023	709	R\$ 704,1

Fonte: MDS - Ministério do Desenvolvimento Social e Combate à Fome, DATASOCIAL

Elaboração: SEPLAN-TO, Gerência de Informações Socioeconômicas

Nota: (1) Valores referente ao mês de dezembro de cada ano.

(2) Valor baixo em virtude do pagamento do Auxílio Emergencial.

(3) O Programa Bolsa Família foi substituída pelo Auxílio Brasil em medida pela Lei Federal nº 14.284, de 29 de dezembro de 2021.

4.6 Número de Pessoas Elegíveis e Valor pago pelo Auxílio Emergencial - 2021 e 2022

Descrição	2021	2022
Pessoas Elegíveis	468	718
Valor Médio (R\$)	R\$ 279,5	R\$ 614,4
Valor Total (R\$)	261.742	3.359.469
Participação na População	10,46%	16,04%

Fonte: Ministério da Cidadania

Elaboração: SEPLAN-TO, Gerência de Informações Socioeconômicas

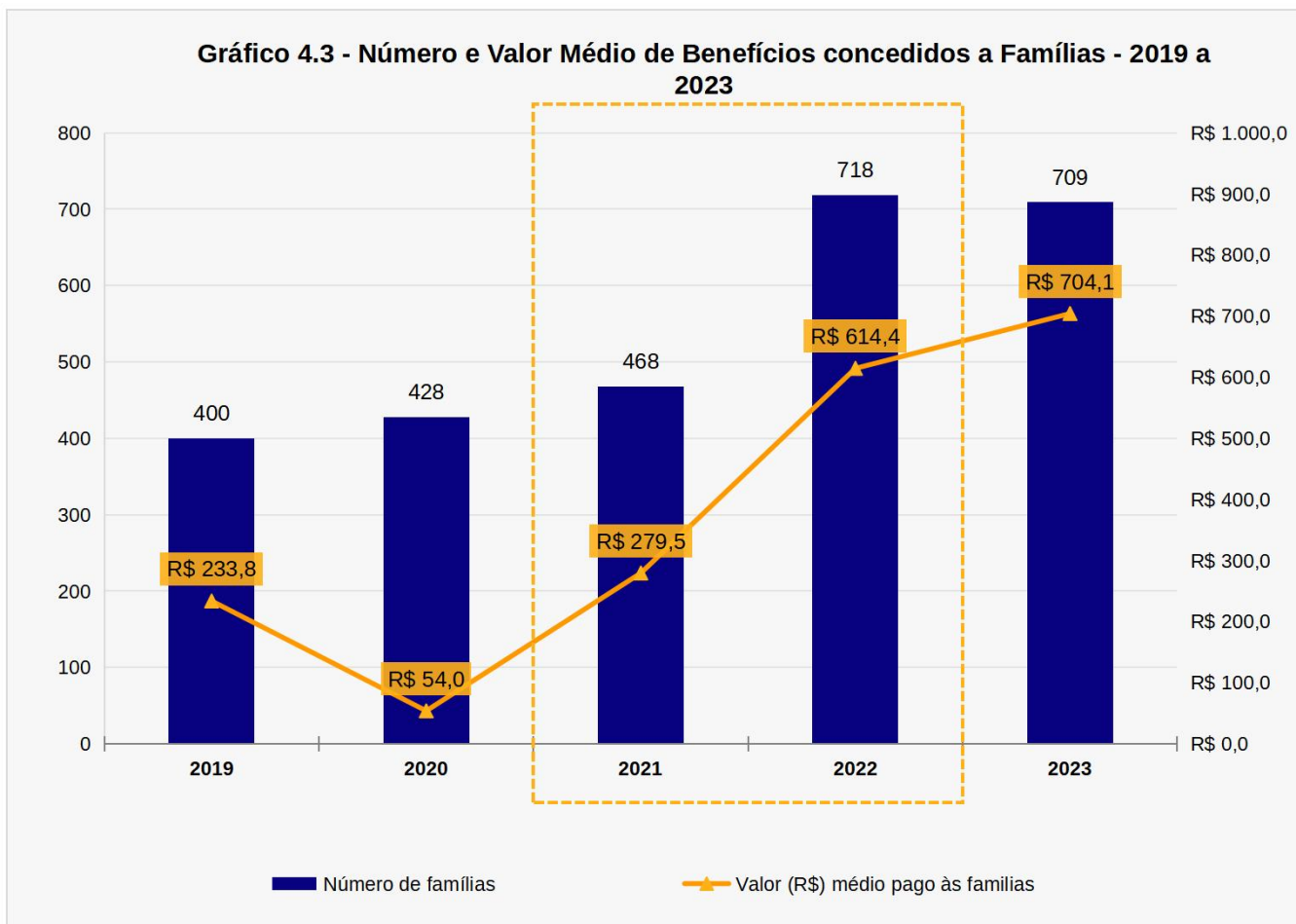

5 | ASPECTOS ECONÔMICOS

SECRETARIA DO
PLANEJAMENTO E ORÇAMENTO



GOVERNO DO
TOCANTINS
TRABALHANDO E CUIDANDO DE TODOS

5 | Aspectos Econômicos

5.1 Produto Interno Bruto (PIB) e PIB Per Capita a Preços Correntes e Colocação do PIB no Estado - 2017 a 2021

Ano	PIB (em mil reais)	PIB - <i>per capita</i> anual (em reais)	Colocação do PIB no Estado
2017	46.306	10.190,52	99
2018	56.230	12.360,95	92
2019	57.845	12.599,68	96
2020	73.105	15.782,52	96
2021	113.260	24.237,11	81

Fonte: IBGE - Instituto Brasileiro de Geografia e Estatística em parceria com a Secretaria do Planejamento e Orçamento do Estado do Tocantins
Elaboração: SEPLAN-TO, Gerência de Informações Socioeconômicas

Nota1: Produto Interno Bruto (PIB) é a soma dos valores adicionados pelas diversas atividades econômicas acrescida dos impostos líquidos de subsídios.

Gráfico 5.1 - Produto Interno Bruto (PIB), em mil reais - 2017 a 2021



Gráfico 5.2 - PIB per capita anual, em reais - 2017 a 2021



5 | Aspectos Econômicos

5.2 Valor Adicionado Bruto (VAB) a Preços Correntes, por Setor de Atividade - 2017 a 2021

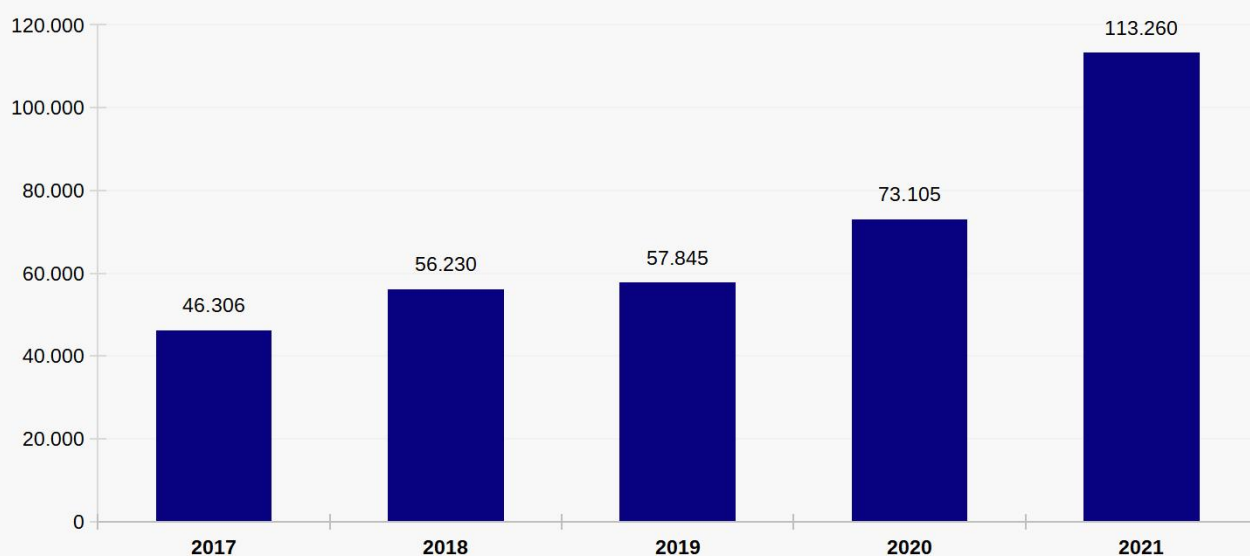
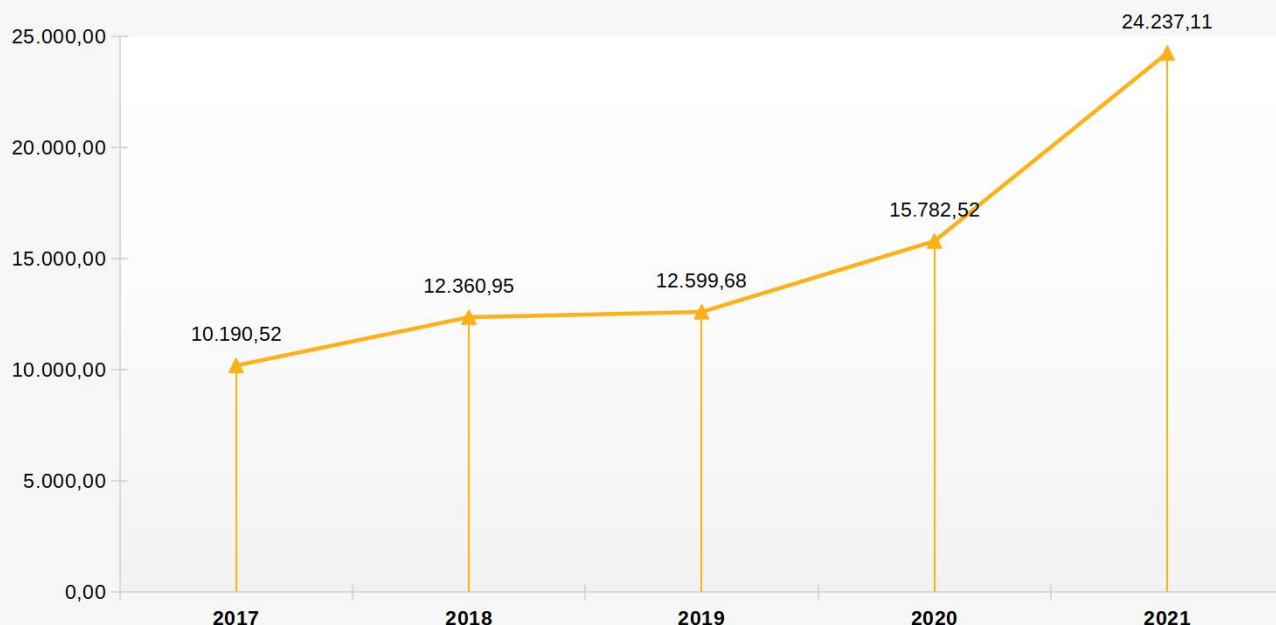
Ano	Agropecuária (em mil reais)	Indústria (em mil reais)	Serviços (em mil reais)
2017	9.120	1.425	26.179
2018	15.140	1.581	28.956
2019	13.773	1.634	31.677
2020	27.310	1.663	32.943
2021	60.887	2.691	35.876

Fonte: IBGE - Instituto Brasileiro de Geografia e Estatística em parceria com a Secretaria do Planejamento e Orçamento do Estado do Tocantins

Elaboração: SEPLAN-TO, Gerência de Informações Socioeconômicas

Nota: Valor Adicionado Bruto é obtido pela diferença entre o valor de produção e o consumo intermediário.

Gráfico 5.3 - Valor Adicionado Bruto (VAB), por Setor Econômico - 2017 a 2021

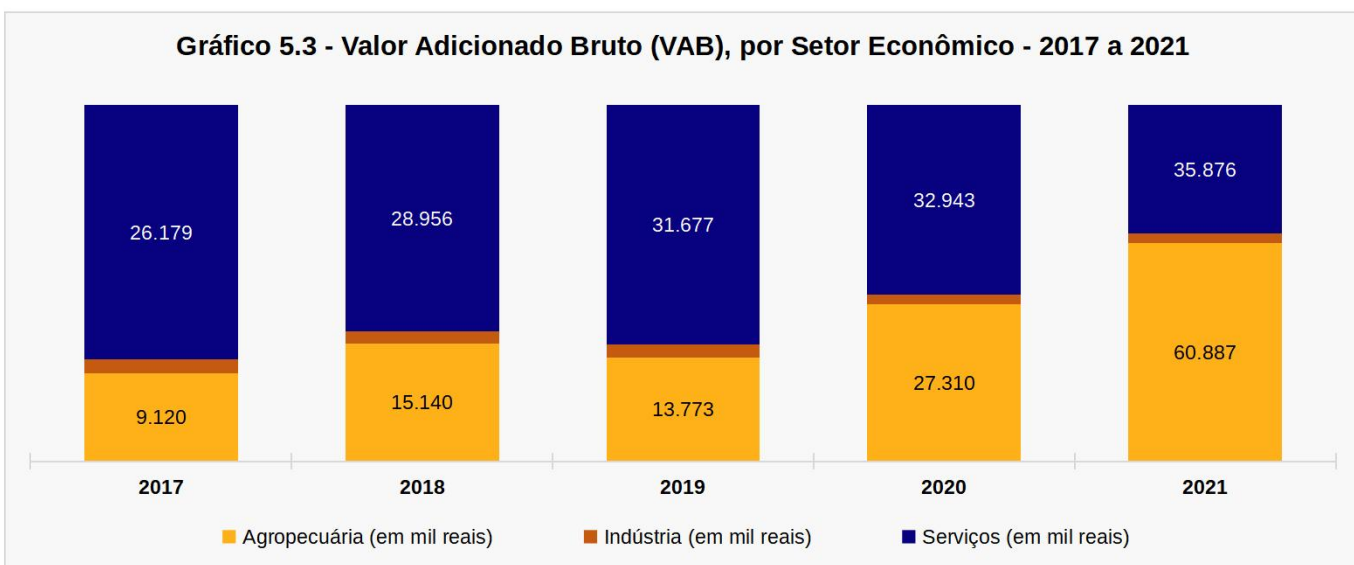

5.3 Número de Empresas, por Porte - 2023 e 2024

Porte	2023	2024 ⁽¹⁾
Microempreendedor Individual	150	69
Microempresa	63	54
Empresa de Pequeno Porte	12	5
Demais	10	9

Fonte: Receita Federal do Brasil, via DataSebrae

Elaboração: SEPLAN-TO, Gerência de Informações Socioeconômicas

Nota: Em outubro de 2024

Gráfico 5.4 - Número de Empresas, por Porte - 2024

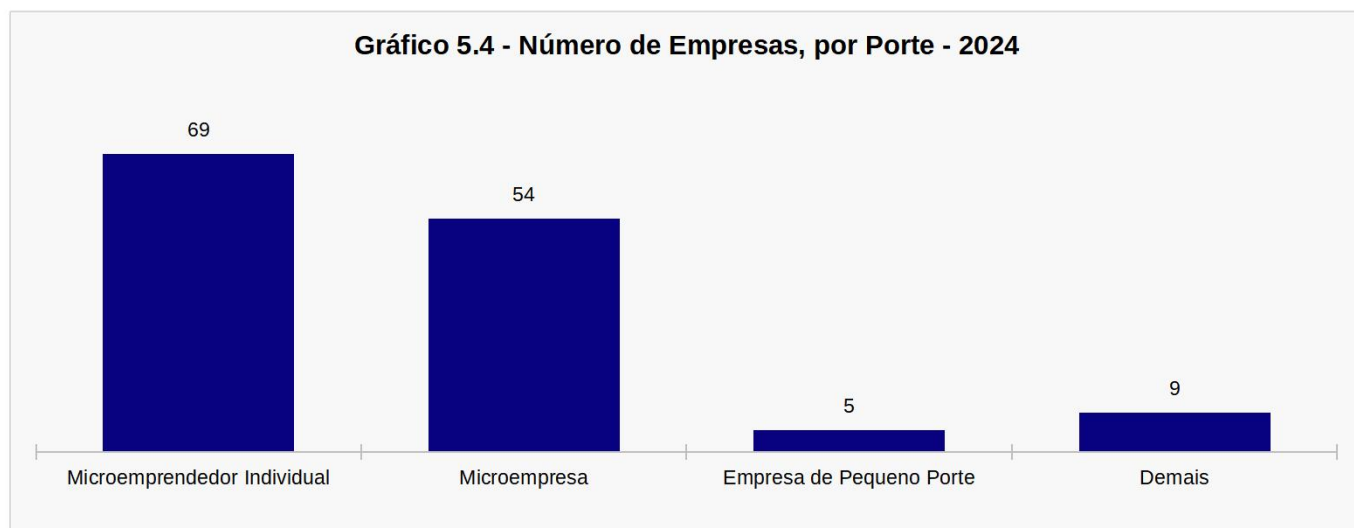

5 | Aspectos Econômicos

5.4 Número de Empresas, por Setor Econômico - 2023 e 2024

Estabelecimentos, por Setor Econômico	2023	2024
Total de Estabelecimentos	137	155
Agropecuária	7	10
Comércio	66	79
Construção Civil	16	7
Indústria	14	10
Serviços	66	49

Fonte: Receita Federal do Brasil, via DataSebrae
Elaboração: SEPLAN-TO, Gerência de Informações Socioeconômicas
Nota: Em outubro de 2024.

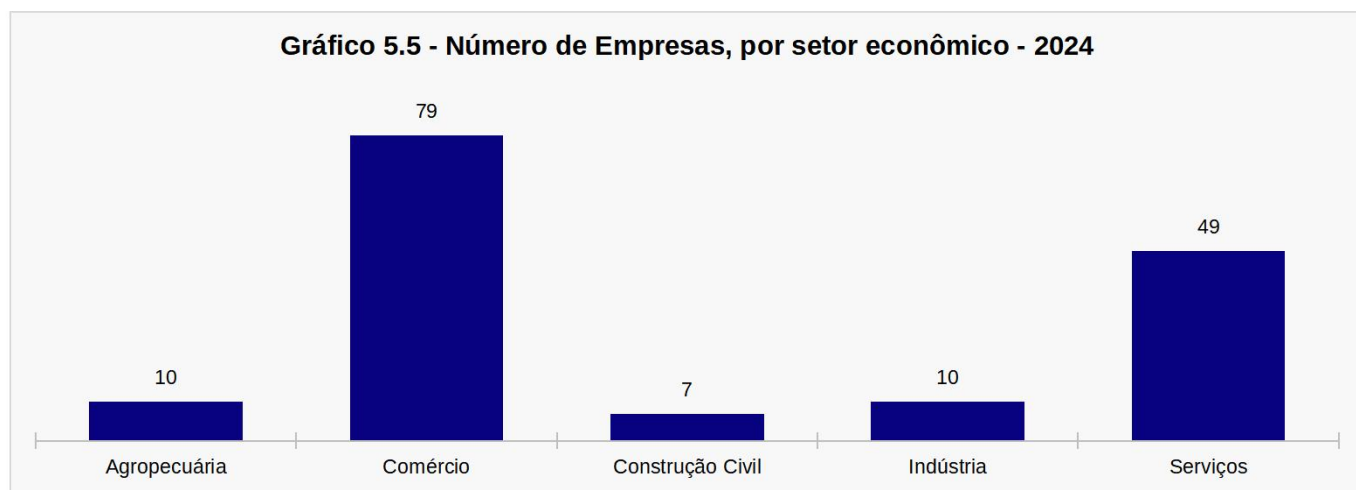

5.5 Número de Optantes pelo MEI - MicroEmpreendedor Individual, - 2019 a 2023

Ano	Total
2019	93
2020	99
2021	109
2022	116
2023	117

Fonte: Portal do Empreendedor
Elaboração: SEPLAN-TO, Gerência de Informações Socioeconômicas
Nota: Posição em 31 de dezembro de cada ano

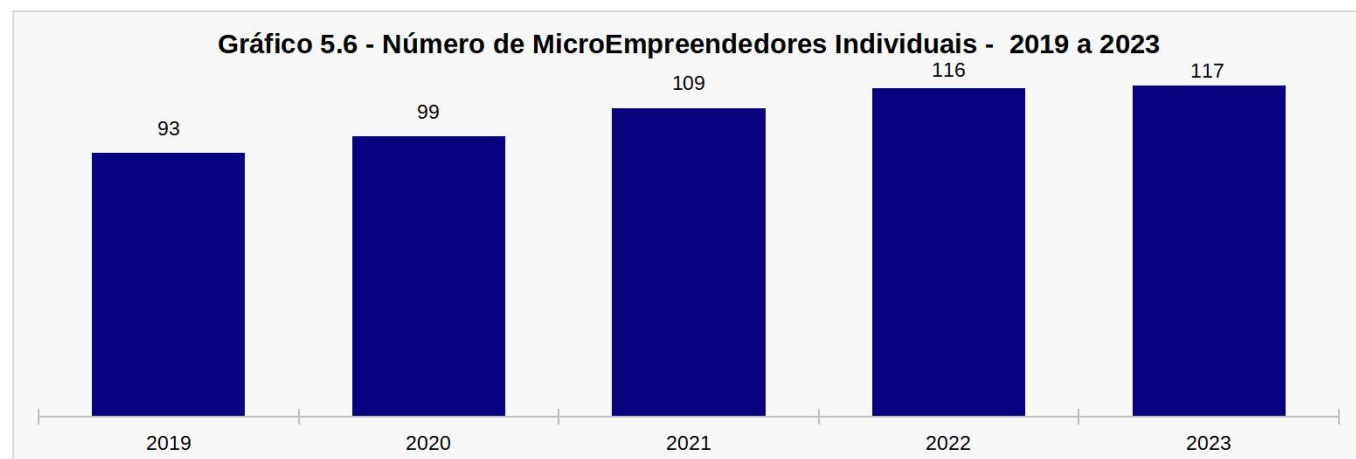

5 | Aspectos Econômicos

5.6 Estoque (vínculos ativos), Admissões, Desligamentos e Saldos do Emprego Formal , com ajustes - 2020 a 2023

Indicador	2020	2021	2022	2023
Estoque (em 1º de janeiro)	145	153	575	639
Admissões	65	73	92	52
Desligamentos	42	73	82	50
Saldo	23	0	10	2
Varição Relativa (%)	23,5%	0,0%	9,3%	1,8%

Fonte: MTE - Ministério do Trabalho e Emprego, Novo CAGED

Elaboração: SEPLAN-TO, Gerência de Informações Socioeconômicas

Nota: Saldo referente as admissões menos desligamentos de trabalhadores com carteira assinada.

Gráfico 5.7 - Vínculos Ativos de Empregos Formais - 2020 a 2023



Gráfico 5.8 - Admissão, Desligamento e Saldo do Emprego Formal - 2020 a 2023



5 | Aspectos Econômicos

5.7 Estoque de Empregos Formais segundo Setor de Atividade Econômica - 2022

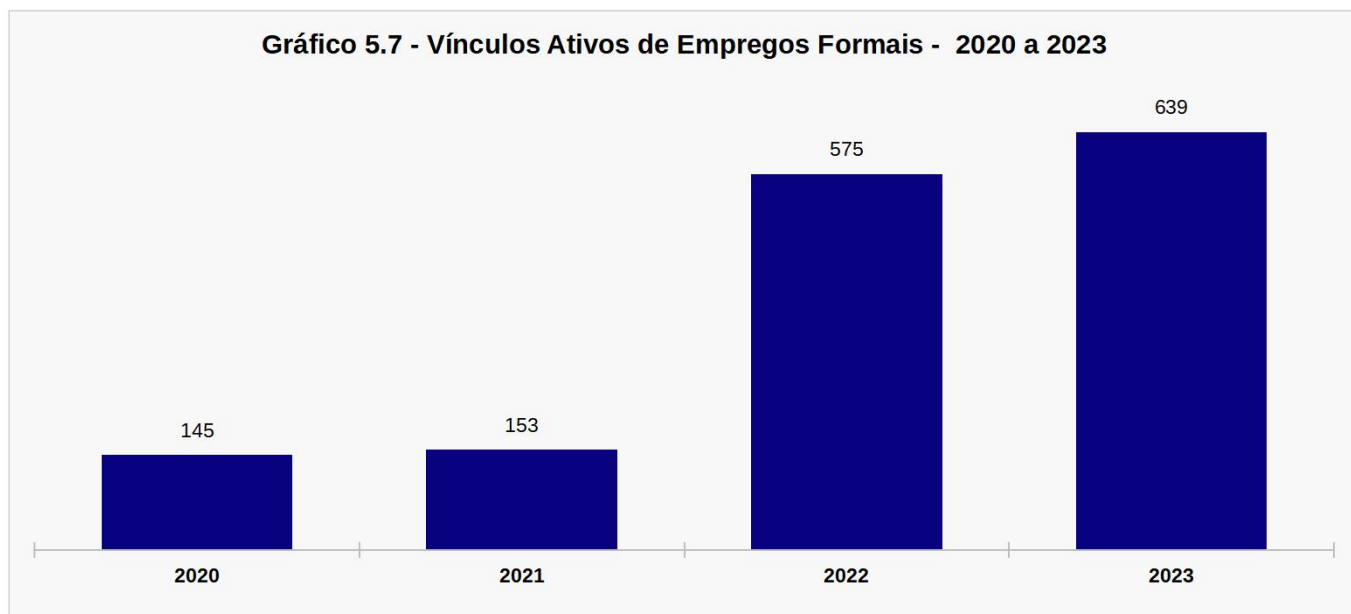
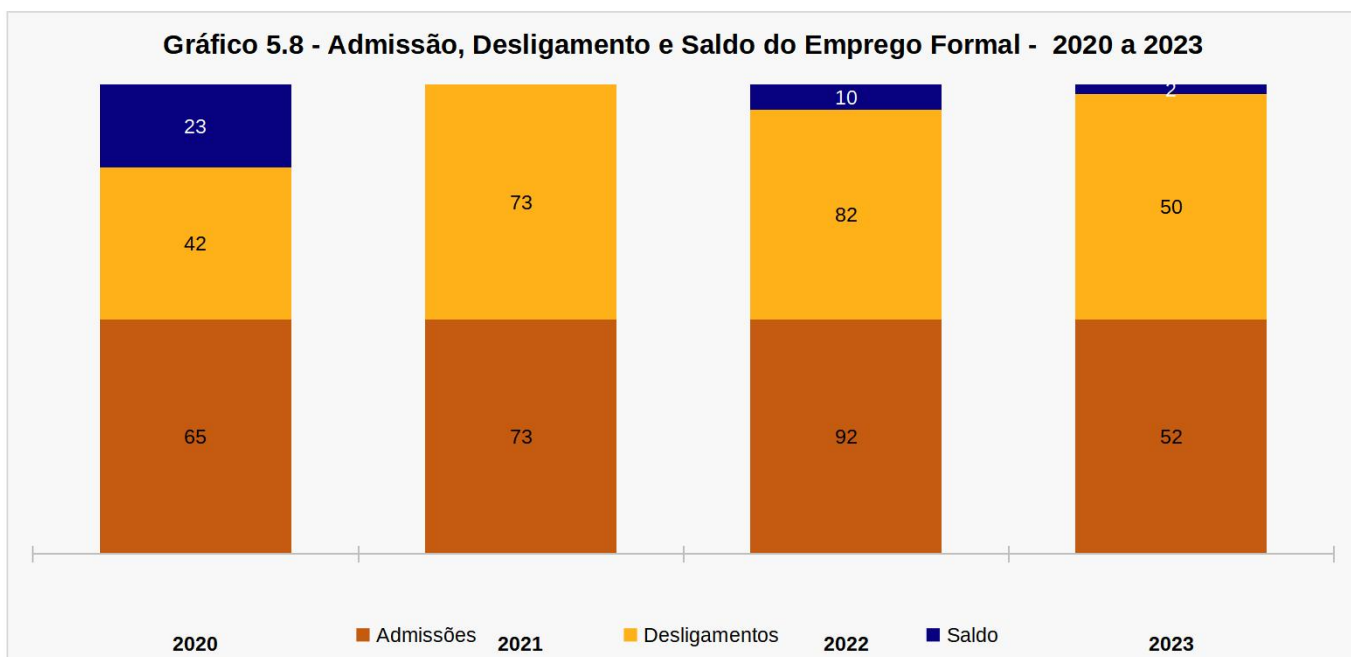
Setor	Homem	Mulher	Total
Indústrias Extrativas	0	-	-
Indústria de Transformação	7	2	9
Serviços Industriais de Utilidade Pública	-	-	-
Construção Civil	2	-	2
Comércio	10	10	20
Serviços	54	46	100
Administração Pública	70	87	157
Agropecuária, extração vegetal, caça e pesca	63	7	70
Total	206	152	358

Fonte: MTE - Ministério do Trabalho e Emprego, RAIS

Elaboração: SEPLAN-TO, Gerência de Informações Socioeconômicas

Nota: Estoque de Empregos Formais é o número de vínculos ativos em 31/12 do ano corrente e representa um retrato do mercado de trabalho.

Gráfico 5.9 - Vínculos Ativos de Empregos Formais, por Atividade Econômica - 2022



Gráfico 5.10 - Vínculos Ativos de Empregos Formais, por Atividade Econômica e Sexo - 2022



5 | Aspectos Econômicos

5.8 Número de Empregos Formais por Nível de Escolaridade - 2022

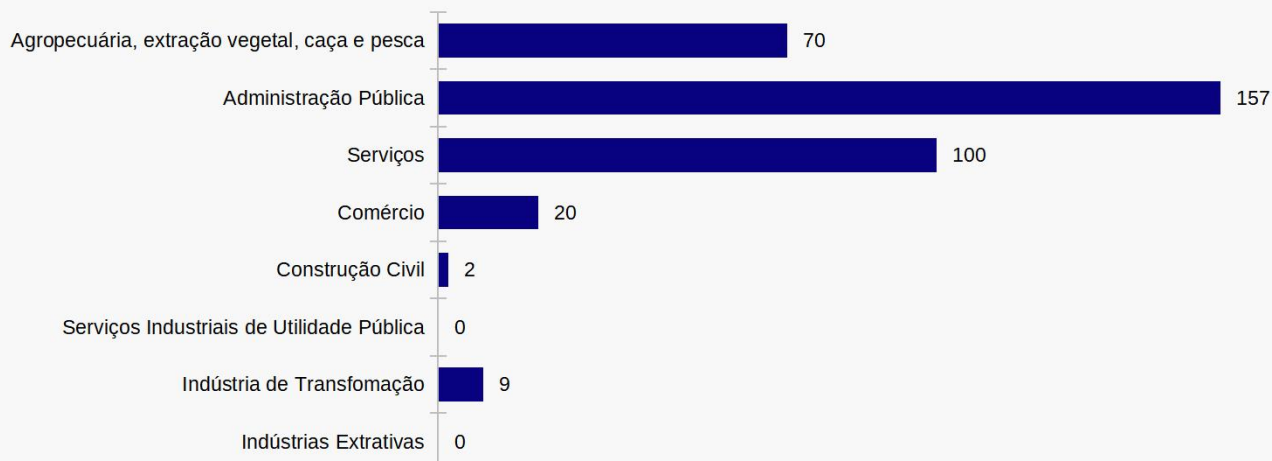
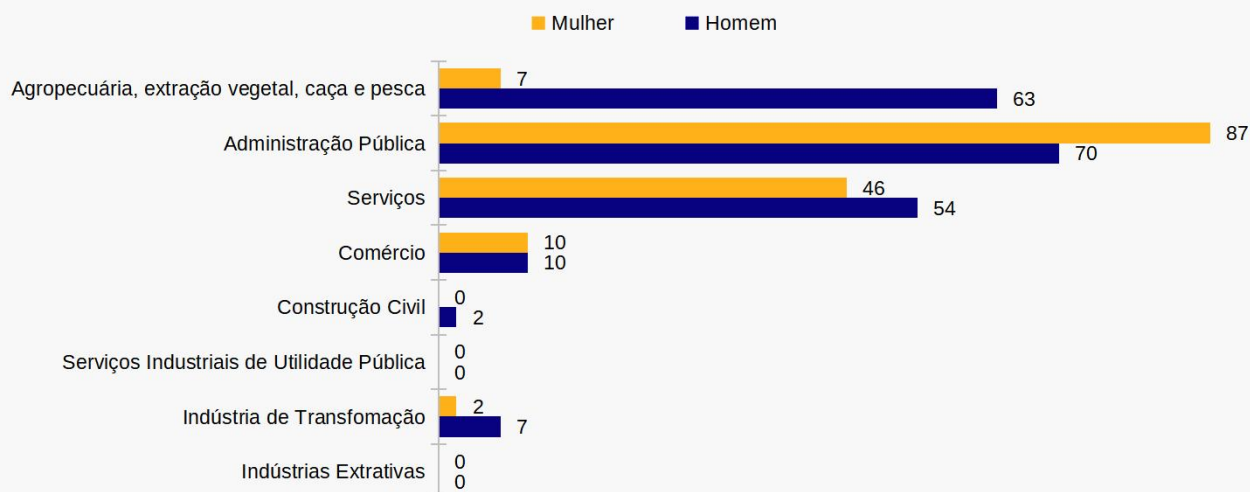
Nível de escolaridade	Homem	Mulher	Total
Analfabeto	3	-	3
Até 5ª Incompleto	9	6	15
5ª Completo Fundamental	7	2	9
6ª a 9ª Fundamental	15	6	21
Fundamental Completo	22	4	26
Médio Incompleto	10	6	16
Médio Completo	120	83	203
Superior Incompleto	1	-	1
Superior Completo	19	44	63
Total	206	152	358

Fonte: MTE - Ministério do Trabalho e Emprego, RAIS

Elaboração: SEPLAN-TO, Gerência de Informações Socioeconômicas

Nota: Estoque de Empregos Formais é o número de vínculos ativos em 31/12 do ano corrente e representa um retrato do mercado de trabalho.

5.9 Número de Empregos Formais por Faixa Etária - 2022

Faixa etária	Homem	Mulher	Total
10 a 14	-	-	-
15 a 17	-	-	-
18 a 24	12	4	16
25 a 29	32	14	46
30 a 39	58	41	99
40 a 49	64	50	114
50 a 64	38	37	75
65 ou mais	2	6	8
Total	206	152	358

Fonte: MTE - Ministério do Trabalho e Emprego, RAIS

Elaboração: SEPLAN-TO, Gerência de Informações Socioeconômicas

Nota: Estoque de Empregos Formais é o número de vínculos ativos em 31/12 do ano corrente e representa um retrato do mercado de trabalho.

Gráfico 5.11 - Vínculos Ativos de Empregos Formais, por Faixa Etária - 2022

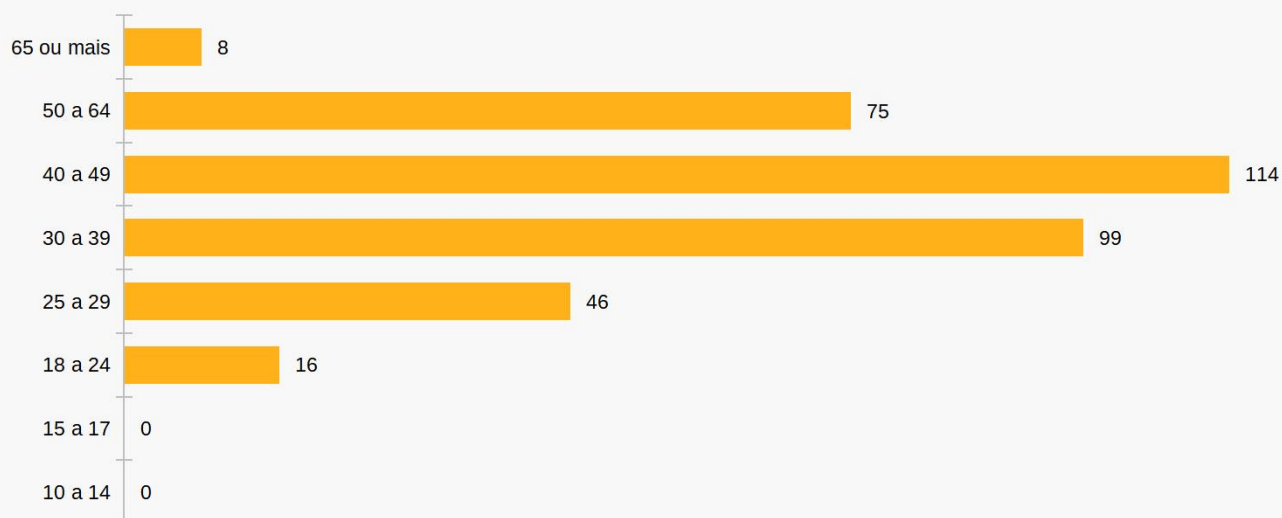

5 | Aspectos Econômicos

5.10 Balança Comercial - 2019 a 2023

Ano	Exportação (Valor em FOB US\$)	Importação (Valor em FOB US\$)	Saldo (Valor em FOB US\$)
2019	0	0	0
2020	0	0	0
2021	0	0	0
2022	0	0	0
2023	0	0	0

Fonte: MDIC, SEEXEC - Secretaria de Comércio Exterior

Elaboração: SEPLAN-TO, Gerência de Informações Socioeconômicas

Nota1: FOB é a expressão inglesa *Free on Board*, no qual o exportador é responsável pela mercadoria até ela estar dentro do navio, para transporte, no porto indicado pelo comprador (IPEA, Desafios do Desenvolvimento, 2016)

Nota 2: As exportações e importações são contabilizadas nos domicílios fiscais das empresas declarantes.

Gráfico 5.12 - Balança Comercial - 2019 a 2023

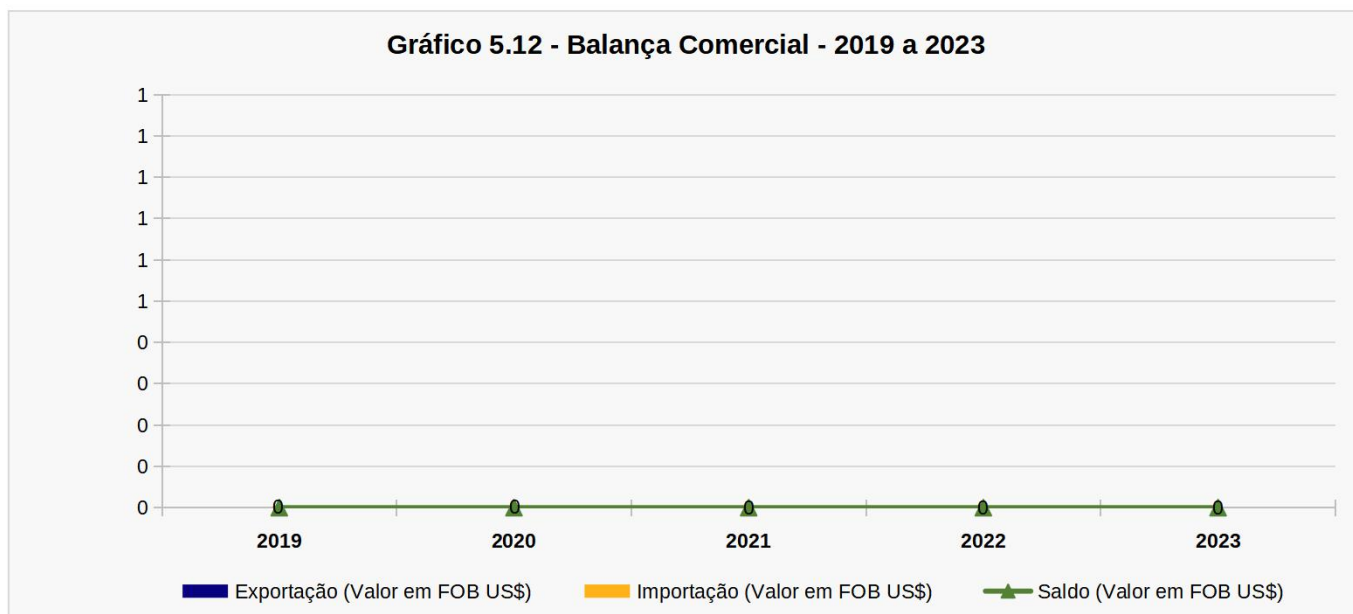

5.11 Estrutura Fundiária - 2006 e 2017

Grupo de área total	Estabelecimento agropecuário ⁽¹⁾		Área (hectares)	
	2006	2017	2006	2017
Mais de 0 a menos de 5 ha	22	16	65	12
De 5 a menos de 10 ha	26	32	190	199
De 10 a menos de 20 ha	20	36	291	473
De 20 a menos de 50 ha	44	72	1.460	2.514
De 50 a menos de 100 ha	30	30	2.131	2.238
De 100 a menos de 200 ha	32	25	4.367	3.450
De 200 a menos de 500 ha	19	21	5.633	6.413
De 500 a menos de 1.000 ha	11	7	8.058	5.186
De 1.000 a menos de 2.500 ha	7	6	8.741	7.943
De 2.500 ha e mais	5	5	44.485	15.519
Total	216	250	75.421	43.947

Fonte: IBGE - Instituto Brasileiro de Geografia e Estatística/Censo Agropecuário 2006 e 2017

Elaboração: SEPLAN-TO, Gerência de Informações Socioeconômicas

Notas:

- : Dado numérico igual a zero não resultante de arredondamento;

x : Dado numérico omitido a fim de evitar a individualização da informação;

5 | Aspectos Econômicos

5.12 Condição Legal das Terras - 2006 e 2017

Condição legal das terras	Estabelecimentos		Área (hectares)	
	2006	2017	2006	2017
Próprias	213	180	70.154	57.642
Sem titulação definitiva	4	18	5.264	1.258
Arrendadas	-	12	-	X
Parceria	1	-	x	-
Comandatário	-	-	-	-
Ocupante	-	40	-	759
Ocupadas	1	-	x	-
Sem área	-	2	-	X

Fonte: IBGE - Instituto Brasileiro de Geografia e Estatística/Censo Agropecuário 2006 e 2017

Elaboração: SEPLAN-TO, Gerência de Informações Socioeconômicas

Notas: - : Dado numérico igual a zero não resultante de arredondamento; x : Dado numérico omitido a fim de evitar a individualização da informação;

Gráfico 5.13 - Número de Estabelecimentos Agropecuários, por tamanho de área - 2017



Gráfico 5.14 - Número de Estabelecimentos Agropecuários, por condição legal das terras - 2017



5 | Aspectos Econômicos

5.13 Utilização das Terras nos Estabelecimentos Agropecuários, por Tipo de Utilização - 2006 e 2017

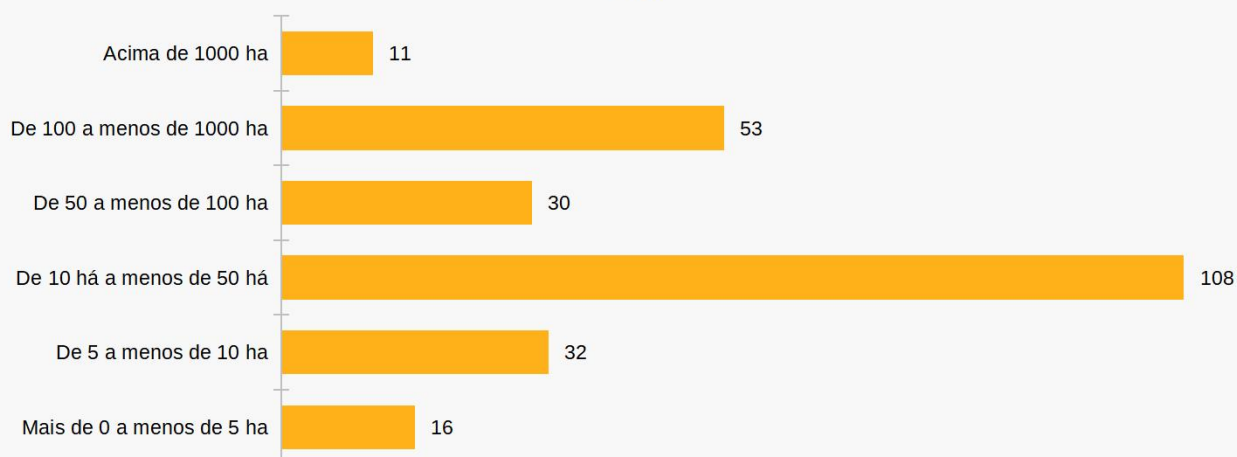
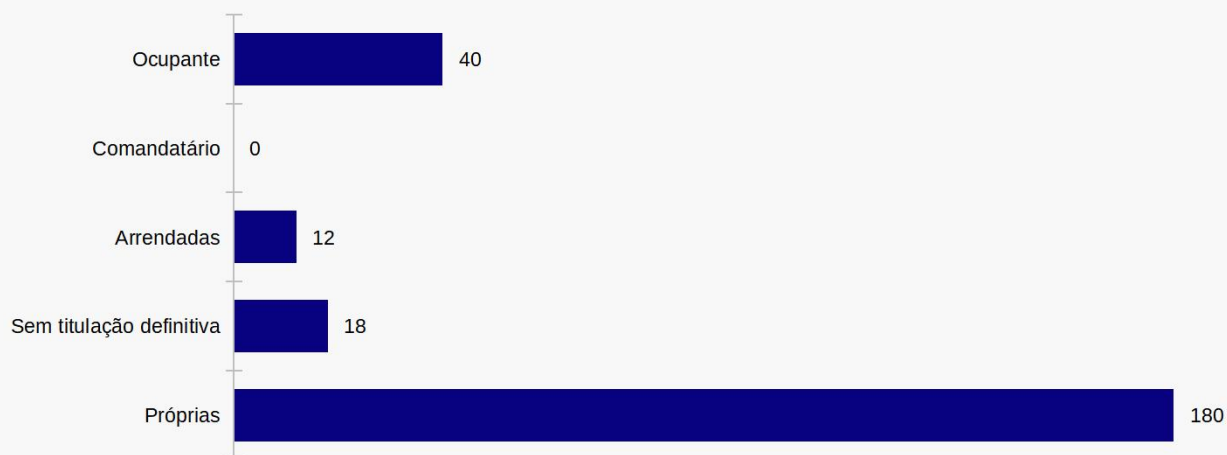
Utilização das terras	Estabelecimentos		Área (hectares)	
	2006	2017	2006	2017
Lavouras				
Permanentes	52	202	5.329	1.262
Temporárias	106	201	3.940	2.813
Área plantada com forrageiras para corte	21	X	309	X
Área para cultivo de flores (inclusive hidroponia e plasticultura), viveiros de mudas, estufas de plantas	3	-	249	-
Pastagens				
Naturais	168	180	17.157	17.266
Pastagens plantadas degradadas	55	46	4.541	4.394
Pastagens plantadas em boas condições	145	159	8.107	12.547
Matas e/ou florestas				
Matas e/ou florestas naturais destinadas à preservação permanente ou reserva legal	138	237	17.416	20.830
Matas e/ou florestas naturais (exclusive área de preservação permanente e as áreas em sistemas agroflorestais)	77	103	8.270	218
Florestas plantadas com essências florestais	-	2	-	X
Sistemas agroflorestais				
Área cultivada com espécies florestais também usada para lavouras e pastejo de animais	19	1	1.247	X
Área não ocupada com lavouras, pastagens, matas e/ou florestas				
Lâmina d'água, tanques, lagos, açudes, área de águas públicas para aquicultura, de construções, benfeitorias ou caminhos, de terras degradadas e de terras inaproveitáveis	118	245	8.856	814
Tanques, lagos, açudes e/ou área de águas públicas para exploração da aquicultura.	16	-	2.356	-
Construções, benfeitorias ou caminhos.	29	-	213	-
Terras degradadas (erodidas, desertificadas, etc)	4	-	4.376	-
Terras inaproveitáveis para agricultura ou pecuária (pântanos, areais, pedreiras, etc).	69	-	1.911	-

Fonte: IBGE - Instituto Brasileiro de Geografia e Estatística/Censo Agropecuário 2006 e 2017

Elaboração: SEPLAN-TO, Gerência de Informações Socioeconômicas

Nota: X indica dados não disponíveis

5 | Aspectos Econômicos

5.14 Produção Agrícola (Área Colhida) - 2019 a 2023

Cultura	Área Colhida (hectares)				
	2019	2020	2021	2022	2023
Abacaxi ¹	-	-	-	-	-
Algodão herbáceo	-	-	-	-	-
Arroz	145	145	150	150	180
Banana	3	3	3	3	3
Cana-de-açúcar	-	-	-	-	-
Feijão	60	60	60	60	70
Mandioca	90	90	90	90	100
Melancia	23	23	23	23	23
Milho	350	350	350	350	1.300
Soja	5.033	5.033	10.065	10.065	7.800
Sorgo	-	-	-	-	-

Fonte: IBGE - Instituto Brasileiro de Geografia e Estatística/Produção Agrícola Municipal.

Elaboração: SEPLAN-TO, Gerência de Informações Socioeconômicas

Nota: (1) - Frutos por hectares

5.15 Produção Agrícola (Produção) - 2019 a 2023

Cultura	Quantidade produzida (toneladas)				
	2019	2020	2021	2022	2023
Abacaxi (frutos por hectares)	-	-	-	-	-
Algodão herbáceo (em caroço)	-	-	-	-	-
Arroz (em casca)	191	281	293	294	353
Banana (cacho)	23	23	23	23	23
Cana-de-açúcar	-	-	-	-	-
Feijão (em grãos)	36	36	36	36	49
Mandioca	1.125	1.883	1.883	1.885	2.100
Melancia	230	230	230	230	230
Milho (em grão)	929	1.010	1.010	1.023	3.766
Soja (em grão)	13.519	12.557	33.818	33.818	20.459
Sorgo (em grão)	-	-	-	-	-

Fonte: IBGE - Instituto Brasileiro de Geografia e Estatística/Produção Agrícola Municipal.

Elaboração: SEPLAN-TO, Gerência de Informações Socioeconômicas

5 | Aspectos Econômicos

5.16 Efetivo dos Rebanhos - 2019 a 2023

Rebanho	Número de Cabeças				
	2019	2020	2021	2022	2023
Bovinos	27.355	27.822	29.988	30.220	33.418
Aves	7.572	7.508	6.076	6.643	7.182
Suínos	850	667	675	860	842
Ovinos	300	95	147	212	246
Equinos	492	520	461	730	590
Caprinos	75	95	62	80	61

Fonte: IBGE - Instituto Brasileiro de Geografia e Estatística/Pesquisa da Pecuária Municipal.
Elaboração: SEPLAN-TO, Gerência de Informações Socioeconômicas

Gráfico 5.15 - Produção Agrícola, por tipo de cultivo (em toneladas) - 2023



Gráfico 5.16 - Efetivo do Rebanho, por tipo (número de cabeças) - 2023



5 | Aspectos Econômicos

5.17 Principais Produtos de Origem Animal - 2019 a 2023

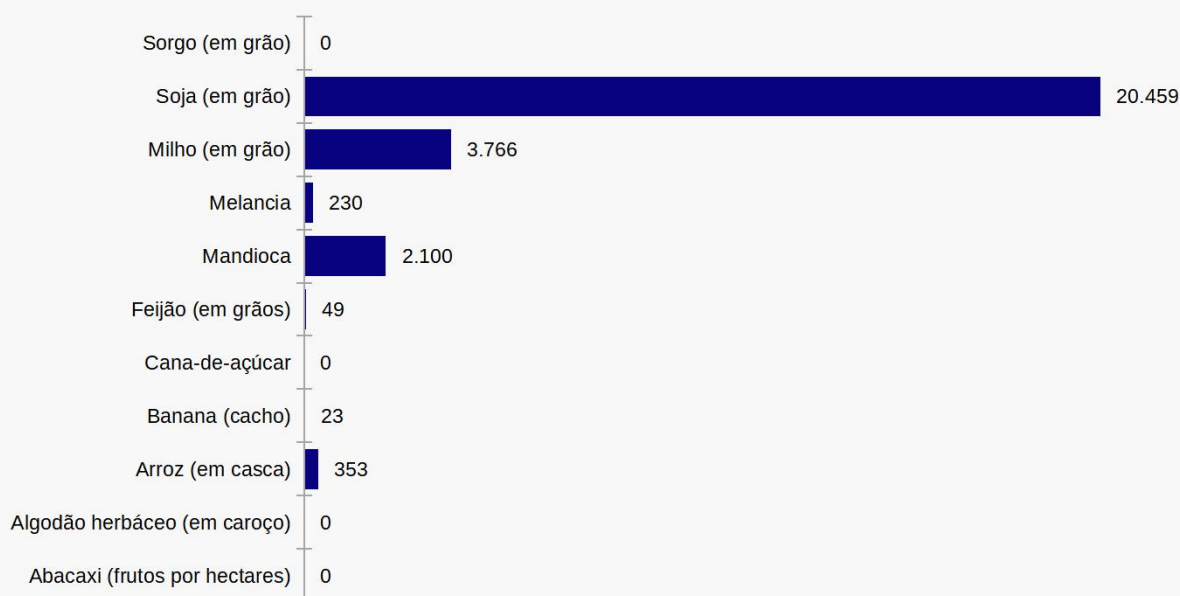
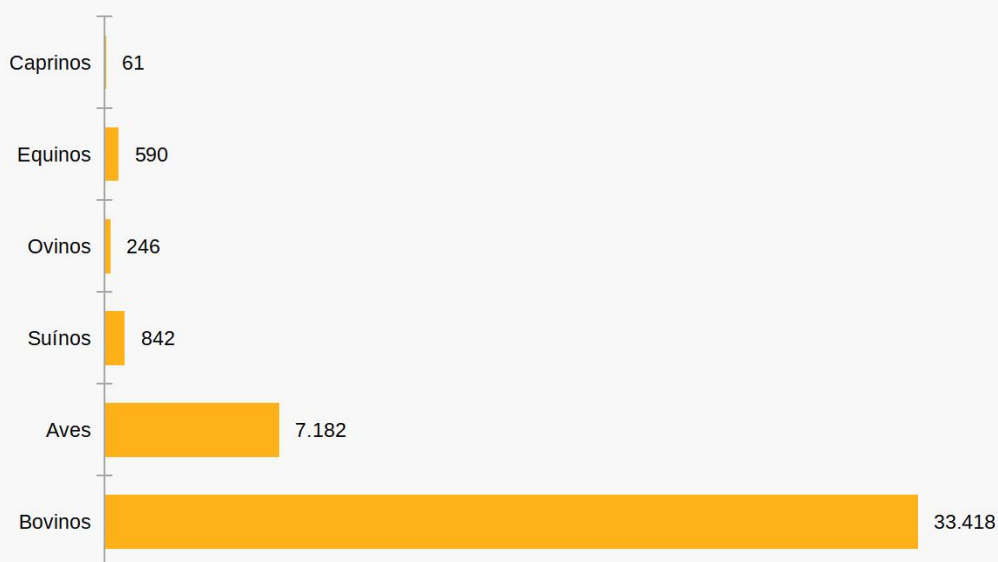
Produtos	2019	2020	2021	2022	2023
Leite de vaca (litros/mil)	433	454	482	490	551
Ovos de galinha (dúzias/mil)	28	28	22	30	32
Mel de abelha (kg)	-	-	-	-	-

Fonte: IBGE - Instituto Brasileiro de Geografia e Estatística/Pesquisa da Pecuária Municipal.
Elaboração: SEPLAN-TO, Gerência de Informações Socioeconômicas

5.18 Produção da Aquicultura, por tipo de produto - 2019 a 2023

Produtos	2019	2020	2021	2022	2023
Pacu e patinga (Quilogramas)	-	-	-	-	-
Piau, piapara, piauçu, piava (Quilogramas)	-	-	-	-	-
Pintado, cachara, surubim (Quilogramas)	-	-	-	-	-
Tambacu, tambatinga (Quilogramas)	-	-	-	1.500	1.800
Tambaqui (Quilogramas)	-	-	-	-	-
Alevinos (Milheiros)	-	-	-	-	-
Outros peixes (Quilogramas) *	-	-	-	-	-

Fonte: IBGE - Instituto Brasileiro de Geografia e Estatística/Pesquisa da Pecuária Municipal.
Elaboração: SEPLAN-TO, Gerência de Informações Socioeconômicas

Nota* Outros peixes incluem: Curimatã, Curimatá, Jatuarana, Piabanha, Piracanjuba, Lambari, Matrinxã, Tilápia, Traíra, Trairão, Tucunaré e outros peixes

5.19 Número de Financiamentos Concedidos e Valor do Financiamentos Concedidos a Produtores e Cooperativas, por modalidade - 2019 a 2023

Ano	Número de financiamentos			Valor Concedido (em reais)		
	Agrícola	Pecuária	Total	Agrícola	Pecuária	Total
2019	15	6	21	19.331.105	543.181	19.874.286
2020	21	9	30	17.733.525	3.719.547	21.453.073
2021	31	4	35	36.419.801	1.617.333	38.037.134
2022	29	9	38	45.512.754	4.676.569	50.189.323
2023	61	5	66	55.782.827	6.379.994	62.162.821

Fonte: BACEN - Banco Central do Brasil.
Elaboração: SEPLAN-TO, Gerência de Informações Socioeconômicas
Nota: Finalidade - custeio, investimento e comercialização

Gráfico 5.17 - Evolução nos Financiamento concedidos a Produtores e Cooperativas - 2019 a 2023

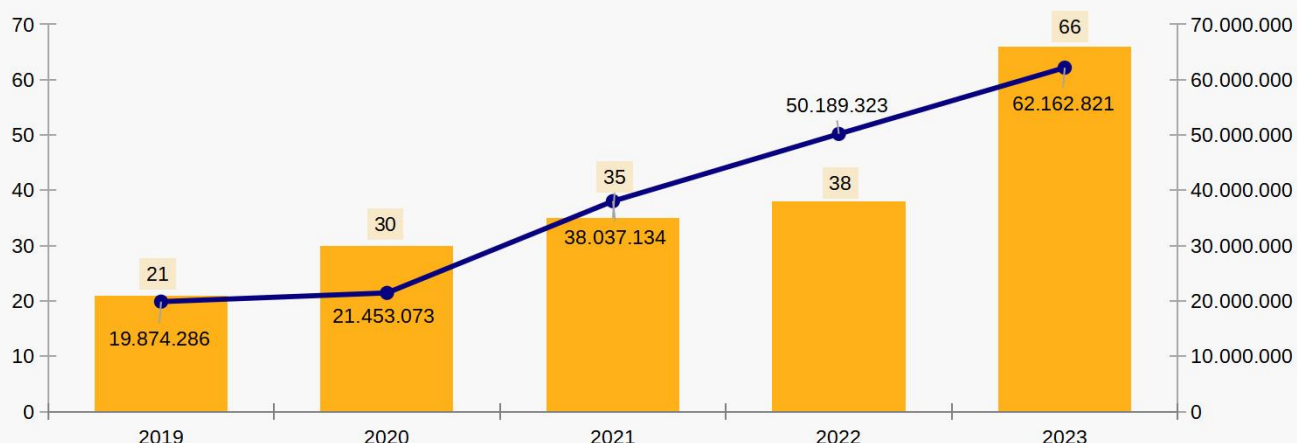

5 | Aspectos Econômicos

5.20 Transferências Constitucionais, em reais - 2019 a 2023

Tipo de Transferência	2019	2020	2021	2022	2023
Total	9.861.527	9.524.486	12.159.425	14.589.182	15.316.327
FPM	6.047.595	5.784.934	7.694.030	9.710.773	10.048.809
ITR	194.125	71.621	77.585	64.272	68.694
IOF	-	-	-	-	-
LC87/96	-	-	-	-	-
CIDE	17.544	14.738	9.664	14.990	2.997
FEX	-	-	-	-	-
FUNDEB	3.602.263	3.653.193	4.378.146	4.799.148	5.195.826

Fonte: Tesouro Nacional

Elaboração: SEPLAN-TO, Gerência de Informações Socioeconômicas

Nota: FPM - Fundo de Participação dos Municípios; ITR - Imposto Territorial Rural; LC - Lei Complementar; FUNDEB - Fundo de Manutenção e Desenvolvimento da Educação Básica e de Valorização dos Profissionais da Educação; FEX (Auxílio para Fomento das Exportações) é um crédito repassado para complementar os recursos da Lei Kandir

Nota: A partir de 1998, dos valores do FPM, FPE, IPI-Exportação e ICMS LC 87/96, já está descontada a parcela de 15 % (quinze por cento) destinada ao FUNDEF. A partir 2007, dos valores do FPM, FPE, IPI-Exportação e ICMS LC 87/96 e do ITR, já estão descontados da parcela destinada ao FUNDEB.

5.21 Repasse da Arrecadação de ICMS e IPVA, em reais - 2019 a 2023

Ano	ICMS (R\$)	IPVA (R\$)
2019	1.014.749	79.122
2020	1.114.369	99.182
2021	1.910.471	113.352
2022	1.617.865	141.387
2023	2.143.444	212.456

Fonte: Secretaria da Fazenda do Estado do Tocantins.

Elaboração: SEPLAN-TO, Gerência de Informações Socioeconômicas

Nota: Arrecadação geral de ICMS é a soma dos valores de ICMS de todos os municípios, bem como os valores correspondentes a substituição tributária: combustível, comunicação, energia, municípios a classificar e substituição tributária.

Gráfico 5.18 - Evolução do Repasse de ICMS e IPVA, em reais - 2019 a 2023

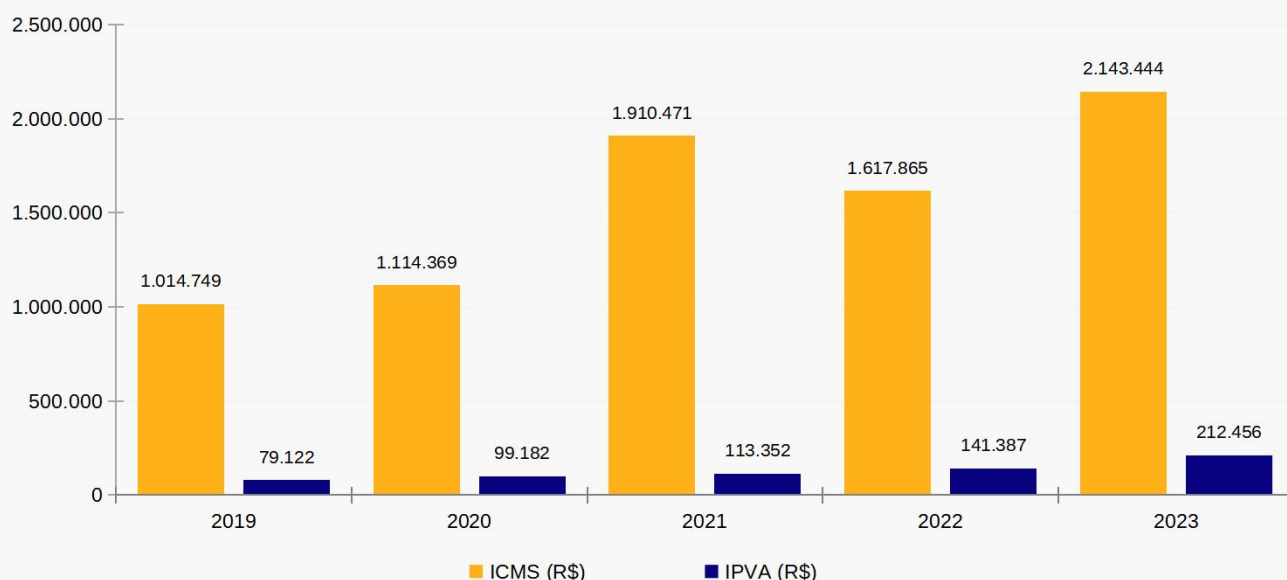

5 | Aspectos Econômicos

5.22 Frota de Veículos - 2019 a 2023

Ano	Automóvel	Motocicleta	Caminhonete	Outros	Total
2019	148	334	64	133	679
2020	164	350	72	151	737
2021	176	363	81	165	785
2022	199	382	99	212	892
2023	196	414	118	260	988

Fonte: Senatran - Secretaria Nacional de Trânsito.
 Elaboração: SEPLAN-TO, Gerência de Informações Socioeconômicas
 Nota: Posição em dezembro de cada ano

5.23 Número de Consumidores de Energia Elétrica por Classe - 2019 a 2023

Ano	Residencial	Industrial	Comercial	Rural	Outros ¹	Total
2019	1.195	4	46	286	23	1.554
2020	1.241	3	45	286	23	1.598
2021	1.255	2	43	269	24	1.593
2022	1.433	2	42	128	26	1.631
2023	1.449	2	44	121	25	1.641

Fonte: Energisa
 Elaboração: SEPLAN-TO, Gerência de Informações Socioeconômicas
 Nota: Posição em dezembro de cada ano.
 (1) Inclui Poder Público Municipal, Estadual e Federal, Iluminação Pública, Serviço Público e Consumo Próprio
 (1) Dados podem diferir por questões de arredondamento.

5.24 Consumo de Energia Elétrica por Classe, em MegaWatt - hora (MWh) - 2019 a 2023

Ano	Residencial	Industrial	Comercial	Rural	Outros ¹	Total
2019	1.793	58	243	590	604	3.289
2020	1.936	49	235	637	531	3.389
2021	1.968	39	282	672	563	3.524
2022	2.243	50	244	437	656	3.630
2023	2.547	40	286	433	714	4.019

Fonte: Energisa
 Elaboração: SEPLAN-TO, Gerência de Informações Socioeconômicas
 Nota: O valor do consumo apresentado é o acumulado do ano.
 (1) Inclui Poder Público Municipal, Estadual e Federal, Iluminação Pública, Serviço Público e Consumo Próprio

Gráfico 5.19 - Evolução do Repasse de ICMS e IPVA, em reais - 2019 a 2023

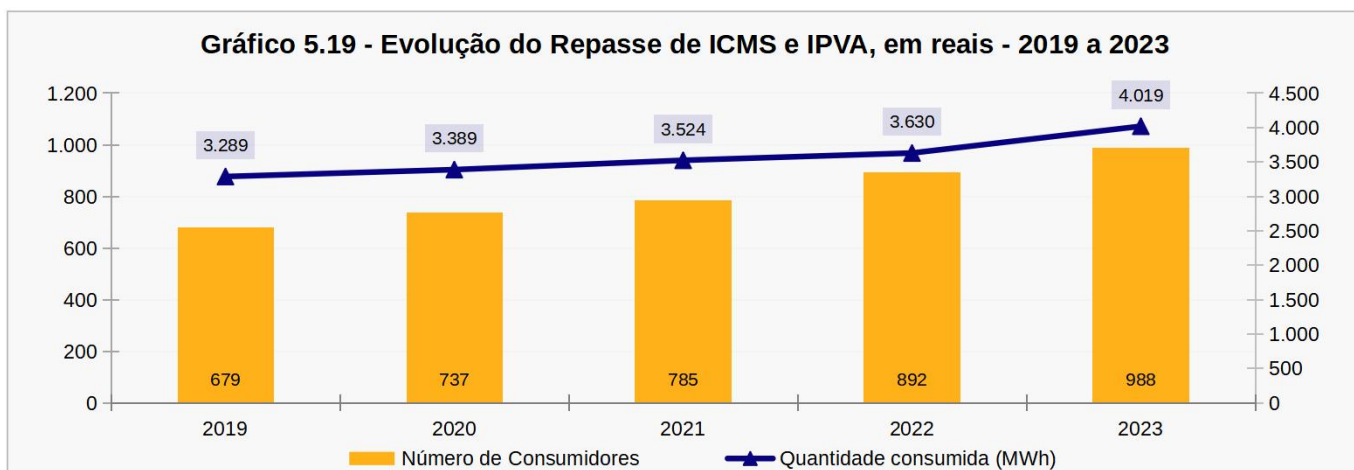

6 | EDUCAÇÃO

SECRETARIA DO
PLANEJAMENTO E ORÇAMENTO



GOVERNO DO
TOCANTINS
TRABALHANDO E CUIDANDO DE TODOS

6 | Educação

6.1 - Taxa de Alfabetização (%) das pessoas de 15 anos ou mais de idade, por sexo - 2000, 2010 e 2022

Categoria	2000	2010	2022
Total	67,6	77,5	84,0
Homens	68,4	75,0	82,2
Mulheres	66,6	80,2	86,1

Fonte: IBGE - Instituto Brasileiro de Geografia e Estatística, Censos Demográficos
Elaboração: SEPLAN-TO, Gerência de Informações Socioeconômicas

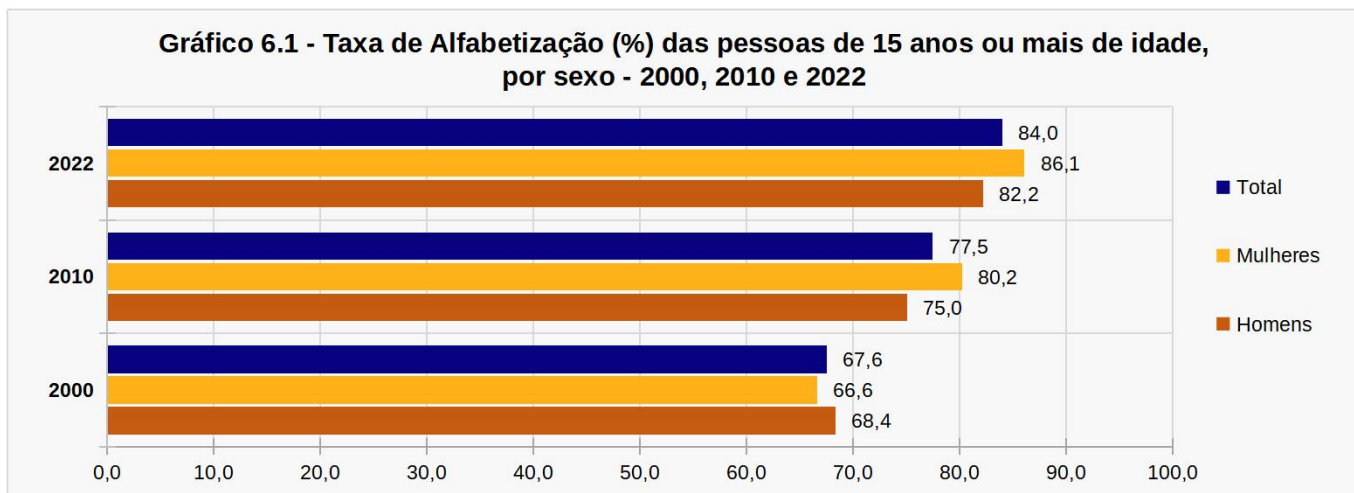

6.2 - Taxa de Alfabetização (%) das pessoas de 15 anos ou mais de idade, por faixa etária - 2000, 2010 e 2022

Categoria	2000	2010	2022
15 a 19 anos	89,7	96,7	98,5
20 a 29 anos	80,8	89,5	97,1
30 a 39 anos	73,2	84,6	92,3
40 a 49 anos	57,5	74,6	85,3
50 a 59 anos	53,5	64,6	75,3
60 anos ou mais	31,5	38,3	53,8

Fonte: IBGE - Instituto Brasileiro de Geografia e Estatística, Censos Demográficos
Elaboração: SEPLAN-TO, Gerência de Informações Socioeconômicas

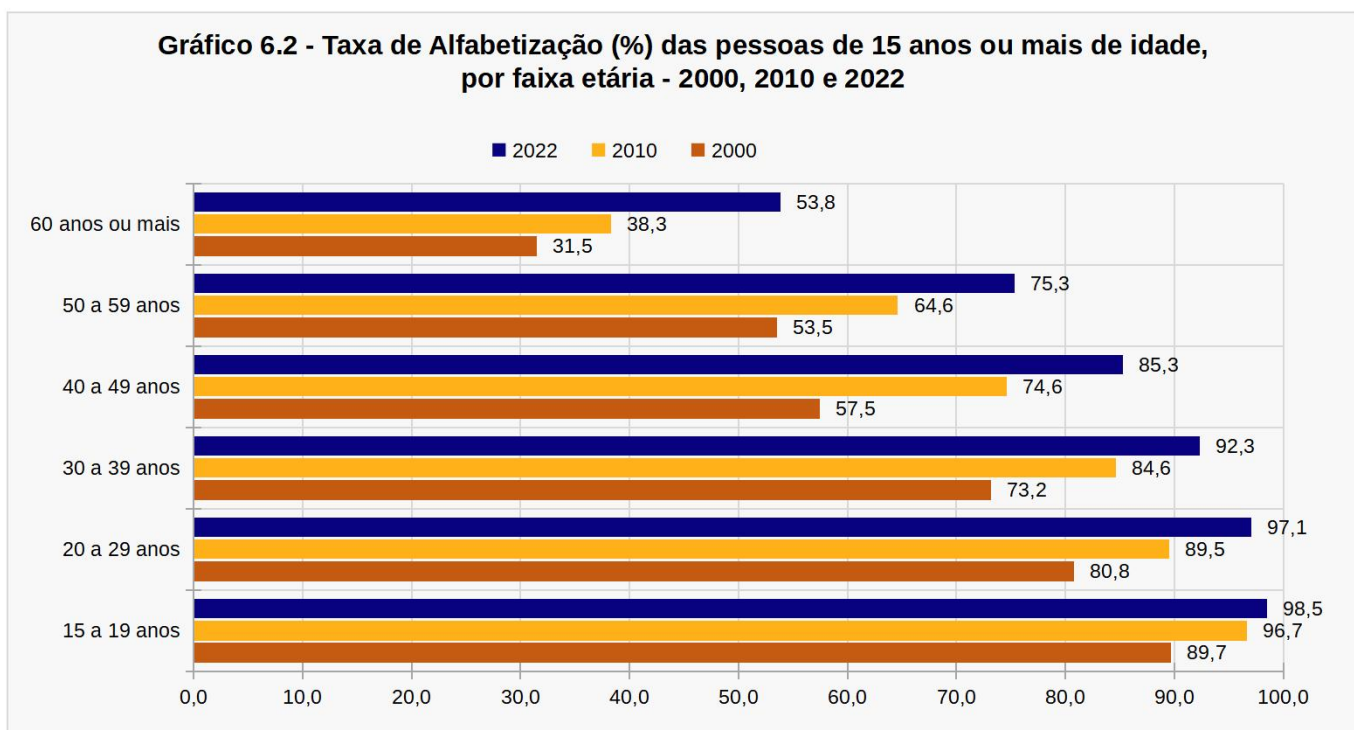

6 | Educação

6.3 Número de Matrículas por Dependência Administrativa - 2018 a 2023

Dependência Administrativa	2018	2019	2020	2021	2022	2023
Pública	1.436	1.386	1.337	1.333	1.249	1.287
Federal	-	-	-	-	-	-
Estadual	689	677	676	670	633	620
Municipal	747	709	661	663	616	667
Privada	-	-	-	-	-	-

Fonte: INEP - Instituto Nacional de Estudos e Pesquisas Educacionais Anísio Teixeira

Elaboração: SEPLAN-TO, Gerência de Informações Socioeconômicas

Nota: O mesmo aluno pode ter mais de uma matrícula.

6.4 Número de Matrículas por Tipo de Ensino - 2018 a 2023

Tipo de Ensino	2018	2019	2020	2021	2022	2023
Creche	-	15	55	66	51	66
Pré Escolar	142	149	117	172	166	168
Ensino Fundamental	1.024	953	918	845	797	812
Ensino Médio ¹	243	243	218	126	202	214
Educação Profissional ²	-	-	-	-	-	-
EJA ³	-	-	-	-	-	-
Educação Especial ⁴	27	26	29	30	33	27
Total	1.436	1.386	1.337	1.239	1.249	1.287

Fonte: INEP - Instituto Nacional de Estudos e Pesquisas Educacionais Anísio Teixeira

Elaboração: SEPLAN-TO, Gerência de Informações Socioeconômicas

Nota: O mesmo aluno pode ter mais de uma matrícula.

Gráfico 6.3 - Evolução do Número de Matrículas, por Dependência Administrativa - 2018 a 2023

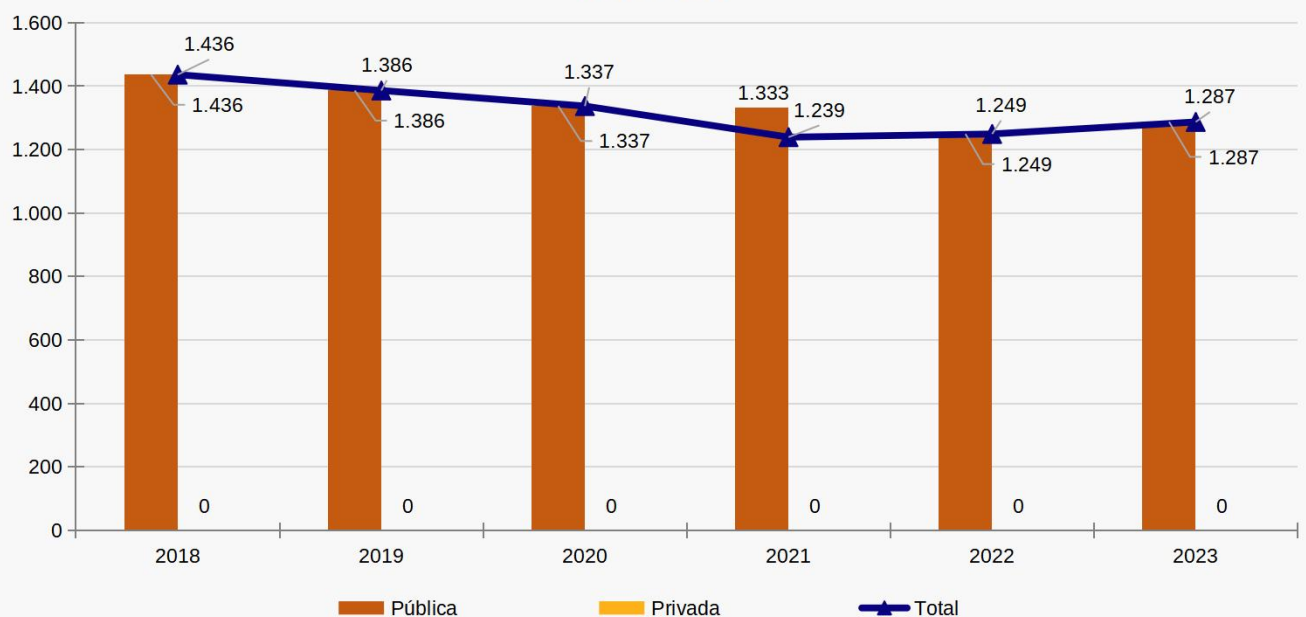

6 | Educação

6.5 Número de Matrículas por Tipo de Ensino e Dependência Administrativa - 2023

Tipo de Ensino	Total	Federal	Estadual	Municipal	Privada
Creche	66	-	-	66	-
Pré Escolar	168	-	-	168	-
Ensino Fundamental	812	-	390	422	-
Ensino Médio ¹	214	-	214	-	-
Educação Profissional ²	0	-	-	-	-
EJA ³	0	-	-	-	-
Educação Especial ⁴	27	-	16	11	-
Total	1.287	0	620	667	0

Fonte: INEP - Instituto Nacional de Estudos e Pesquisas Educacionais Anísio Teixeira

Elaboração: SEPLAN-TO, Gerência de Informações Socioeconômicas

Notas: (1) Incluso Ensino Médio Propedêutico, Curso Técnico Integrado a Educação Profissional e Ensino Médio Normal Superior.

(2) Incluso Escolarização Integrada, Concomitante e Subsequente.

(3) EJA - Educação de Jovens e Adultos

(4) Matrícula de Pessoas Especiais.

Gráfico 6.4 - Número de Matrículas por Tipo de Ensino e Dependência Administrativa - 2023

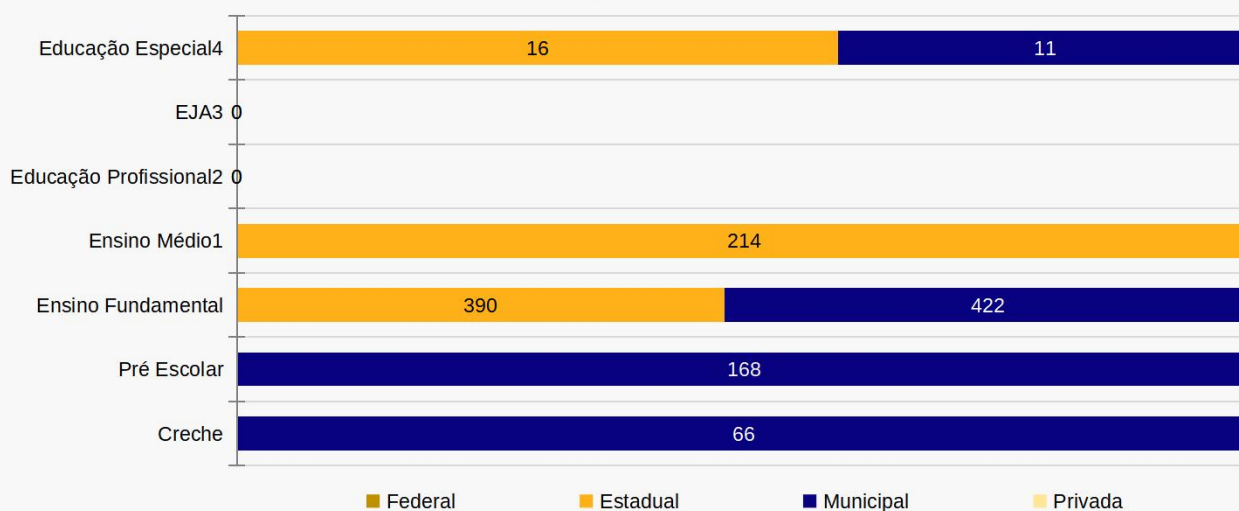

6.6 Número de Docentes por Tipo de Ensino, Localização e Dependência Administrativa - 2023

Tipo de Ensino	Total	Federal	Estadual	Municipal	Particular
Creche	9	-	-	9	-
Pré Escolar	17	-	-	17	-
Ensino Fundamental	56	-	29	27	-
Ensio Médio ¹	27	-	27	-	-
Educação Profissional ²	-	-	-	-	-
EJA ³	-	-	-	-	-
Educação Especial ⁴	-	-	-	-	-

Fonte: INEP - Instituto Nacional de Estudos e Pesquisas Educacionais Anísio Teixeira

Elaboração: SEPLAN-TO, Gerência de Informações Socioeconômicas

Notas: (1) Incluso Ensino Médio Propedêutico, Curso Técnico Integrado a Educação Profissional e Ensino Médio Normal Superior.

(2) Incluso Escolarização Integrada, Concomitante e Subsequente.

(3) EJA - Educação de Jovens e Adultos

(4) Estabelecimentos Exclusivos ao atendimento a pessoas Especiais.

6 | Educação

6.7 Número de Estabelecimentos por Tipo de Ensino, Localização e Dependência Administrativa - 2023

Tipo de Ensino	Total	Federal	Estadual	Municipal	Particular
Creche	3	-	-	3	-
Pré Escolar	3	-	-	3	-
Ensino Fundamental	5	-	2	3	-
Ensino Médio ¹	2	-	2	-	-
Educação Profissional ²	-	-	-	-	-
EJA Fundamental ³	-	-	-	-	-
EJA Médio ³	-	-	-	-	-
Educação Especial ⁴	-	-	-	-	-

Fonte: INEP - Instituto Nacional de Estudos e Pesquisas Educacionais Anísio Teixeira

Elaboração: SEPLAN-TO, Gerência de Informações Socioeconômicas

Notas: (1) Incluso Ensino Médio Propedutico, Curso Técnico Integrado a Educação Profissional e Ensino Médio Normal Superior.

(2) Incluso Escolarização Integrada, Concomitante e Subsequente.

(3) EJA - Educação de Jovens e Adultos

(4) Estabelecimentos Exclusivos ao atendimento a pessoas Especiais.

6.8 Índice de Desenvolvimento da Educação Básica (IDEB) dos Anos Iniciais (1º ao 5º ano) por Dependência Administrativa - 2013 a 2023

Dependência Administrativa	2013	2015	2017	2019	2021	2023
Estadual	3,9	-	-	-	-	-
Municipal	3,7	3,4	4,1	4,0	-	-
Pública	3,9	3,4	4,1	4,0	-	-
Federal	-	-	-	-	-	-

Fonte: MEC - Ministério da Educação/INEP - Instituto Nacional de Estudos e Pesquisas Educacionais Anísio Teixeira

Elaboração: SEPLAN-TO, Gerência de Informações Socioeconômicas

Gráfico 6.5 - IDEB dos Anos Iniciais (1º ao 5º ano), por Dependência Administrativa - 2013 a 2023

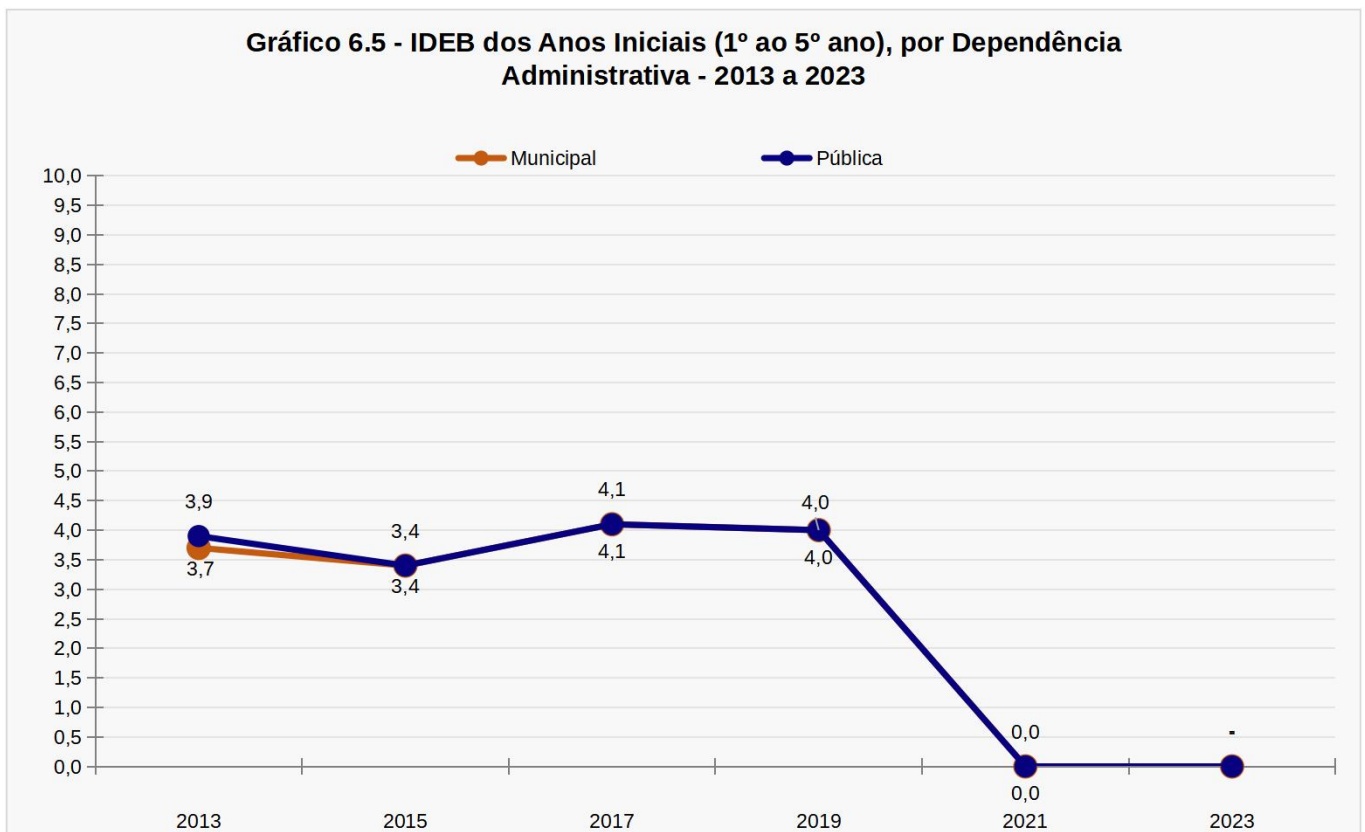

6 | Educação

6.9 Índice de Desenvolvimento da Educação Básica (IDEB) dos Anos Finais (6º ao 9º ano) por Dependência Administrativa - 2013 a 2023

Dependência Administrativa	2013	2015	2017	2019	2021	2023
Estadual	3,4	4,2	3,9	-	-	3,9
Municipal	-	-	-	-	-	-
Pública	3,4	4,2	3,9	-	-	3,9
Federal	-	-	-	-	-	-

Fonte: MEC - Ministério da Educação/INEP - Instituto Nacional de Estudos e Pesquisas Educacionais Anísio Teixeira
Elaboração: SEPLAN-TO, Gerência de Informações Socioeconômicas

Gráfico 6.6 - IDEB dos Anos Finais (6º ao 9º ano), por Dependência Administrativa - 2013 a 2023

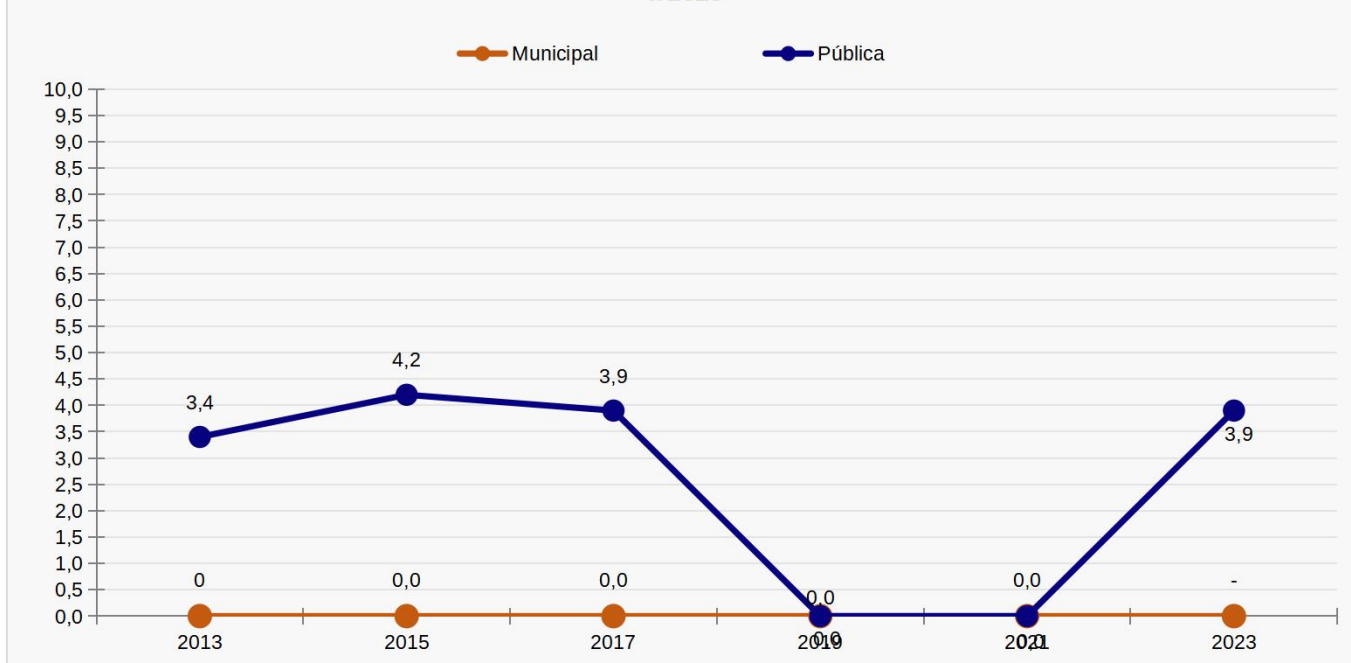

6.10 Índice de Desenvolvimento da Educação Básica (IDEB) do Ensino Médio por Dependência Administrativa - 2013 a 2023

Dependência Administrativa	2013	2015	2017	2019	2021	2023
Estadual	-	-	3,3	3,1	3,5	3,5
Municipal	-	-	-	-	-	-
Pública	-	-	3,3	3,1	3,5	3,5
Federal	-	-	-	-	-	-

Fonte: MEC - Ministério da Educação/INEP - Instituto Nacional de Estudos e Pesquisas Educacionais Anísio Teixeira
Elaboração: SEPLAN-TO, Gerência de Informações Socioeconômicas

6.11 Taxa de Abandono por Ensino, Localização e Dependência Administrativa - 2023

Tipo de Ensino	Estadual	Municipal	Particular	Federal
Fundamental Anos Iniciais	-	0,3	-	-
Fundamental Anos Finais	-	-	-	-
Médio	0,5	-	-	-

Fonte: MEC - Ministério da Educação/INEP - Instituto Nacional de Estudos e Pesquisas Educacionais Anísio Teixeira.
Elaboração: SEPLAN-TO, Gerência de Informações Socioeconômicas

6 | Educação

6.12 Taxa de Aprovação por Ensino, Localização e Dependência Administrativa - 2023

Tipo de Ensino	Estadual	Municipal	Particular	Federal
Fundamental Anos Iniciais	--	--	-	-
Fundamental Anos Finais	94,8	--	-	-
Médio	95,4	-	--	-

Fonte: MEC - Ministério da Educação/INEP - Instituto Nacional de Estudos e Pesquisas Educacionais Anísio Teixeira.
Elaboração: SEPLAN-TO, Gerência de Informações Socioeconômicas

6.13 Taxa de Reprovação por Ensino, Localização e Dependência Administrativa - 2023

Tipo de Ensino	Estadual	Municipal	Particular	Federal
Fundamental Anos Iniciais	-	6,2	-	-
Fundamental Anos Finais	5,2	-	-	-
Médio	4,1	-	-	-

Fonte: MEC - Ministério da Educação/INEP - Instituto Nacional de Estudos e Pesquisas Educacionais Anísio Teixeira.
Elaboração: SEPLAN-TO, Gerência de Informações Socioeconômicas

6.14 Taxa de Distorção Idade/Série por Nível Ensino, Localização e Dependência Administrativa - 2023

Tipo de Ensino	Geral
Fundamental Anos Iniciais	11,4
Fundamental Anos Finais	24,4
Médio	24,8

Fonte: MEC - Ministério da Educação/INEP - Instituto Nacional de Estudos e Pesquisas Educacionais Anísio Teixeira.
Elaboração: SEPLAN-TO, Gerência de Informações Socioeconômicas

6.15 Número de Instituições que Ministram o Ensino Superior, Cursos em Atividade e Modalidade, Segundo Municípios do Tocantins - 2023

Instituições/Cursos	Quantidade
Número de Intituições em atividade	-
Número de Cursos Presenciais	4
Número de Polos a Distância	4
Número de Matrículas (Presencial)	-
Número de Matrículas (a Distância)	79

Fonte: Ministério da Educação/Sistema e-MEC
Elaboração: SEPLAN-TO, Gerência de Informações Socioeconômicas
Nota: Número de Instituições leva em conta as que ministram cursos presenciais e a distância.

Gráfico 6.7 - Número de Matrículas do Ensino Superior, por modalidade de ensino - 2023

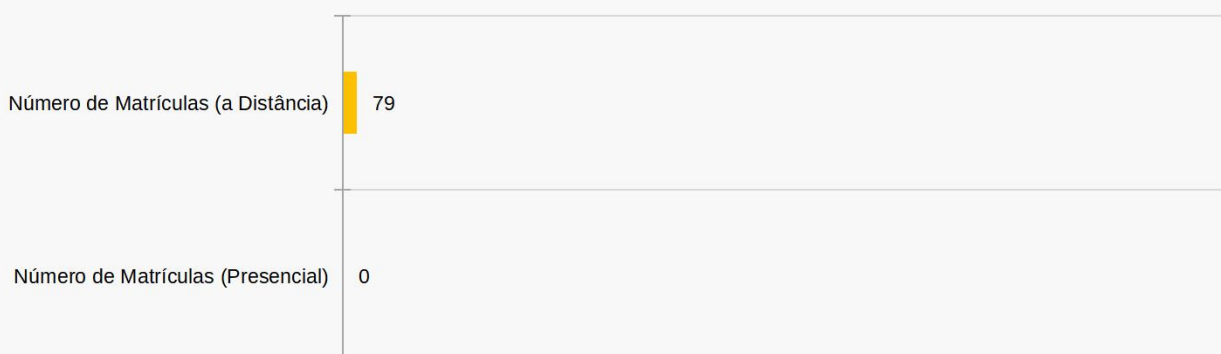

7 | SAÚDE

SECRETARIA DO
PLANEJAMENTO E ORÇAMENTO



GOVERNO DO
TOCANTINS
TRABALHANDO E CUIDANDO DE TODOS

7 | Saúde

7.1 Número de Estabelecimentos de Saúde - 2019 a 2023

Tipo de Estabelecimento	2019	2020	2021	2022	2023
Academia de Saúde	-	-	-	-	1
Centro de Atenção Psicossocial - CAPS	-	-	-	-	-
Centro de Saúde/Unidade Básica de Saúde	2	2	2	2	2
Clínica/Centro de Especialidade	-	-	-	-	-
Consultório Isolado	-	-	-	-	-
Farmácia	-	-	-	-	-
Hospital Geral	-	-	-	-	-
Hospital Especializado	-	-	-	-	-
Policlínica	-	-	-	-	-
Posto de Saúde	-	-	-	-	-
Pronto Atendimento	-	-	-	-	-
Unidade de Atenção à Saúde Indígena	-	-	-	-	-
Unidade de Apoio-Diagnose e Terapia	-	-	-	-	-
Unidade de Nível Pré-Hospitalar	-	-	-	-	-
Urgência/Emergência	-	-	-	-	-
Unidade de Vigilância em Saúde	1	1	1	1	1
Unidade Móvel Terrestre	-	-	-	-	-
Total	3	3	3	3	4

Fonte: Ministério da Saúde - Cadastro Nacional dos Estabelecimentos de Saúde do Brasil - CNES, Referência em dezembro.
Elaboração: SEPLAN-TO, Gerência de Informações Socioeconômicas

7.2 Número de Profissionais na Área da Saúde - 2019 a 2023

Profissionais	2019	2020	2021	2022	2023
Cirurgião Geral	-	-	-	-	-
Clínico Geral	-	-	-	-	-
Ginecologista Obstetra	-	-	-	-	-
Médico de Família	-	-	-	2	2
Pediatra	-	-	-	-	-
Psiquiatra	-	-	-	-	-
Outras especialidades médicas	-	-	-	-	-
Odontólogo	2	4	2	2	2
Fonoaudiólogo	-	-	-	-	-
Fisioterapeuta	1	1	1	1	1
Assistente Social	-	1	1	1	1
Nutricionista	-	-	-	-	-
Enfermeiro	4	5	3	3	3
Psicólogo	-	-	1	2	1
Outros Profissionais de Saúde	1	1	1	2	1
Total	8	12	9	13	11

Fonte: Ministério da Saúde - Cadastro Nacional dos Estabelecimentos de Saúde do Brasil - CNES
Elaboração: SEPLAN-TO, Gerência de Informações Socioeconômicas

7 | Saúde

7.3 Número de Equipamentos Existentes - 2019 a 2023

Tipo de Estabelecimento	2019	2020	2021	2022	2023
Mamógrafo	-	-	-	-	-
Raio X	1	1	1	1	1
Tomógrafo Computadorizado	-	-	-	-	-
Ressonância Magnética	-	-	-	-	-
Ultrassom	-	-	-	-	-
Equipo Odontológico Completo	2	2	2	2	2
Total	3	3	3	3	3

Fonte: Ministério da Saúde - Cadastro Nacional dos Estabelecimentos de Saúde do Brasil - CNES, Referência em dezembro.
Elaboração: SEPLAN-TO, Gerência de Informações Socioeconômicas

7.4 Número de Leitos de Internação Hospitalar - 2020 a 2024

Tipo de Estabelecimento	2020	2021	2022	2023	2024
SUS	-	-	-	-	-
Não SUS	-	-	-	-	-
Total	-	-	-	-	-

Fonte: Ministério da Saúde, DATASUS - Sistema de Informações sobre a Mortalidade - SIM, em dezembro

Elaboração: SEPLAN-TO, Gerência de Informações Socioeconômicas

Nota: Os valores são referentes ao mês de dezembro de cada ano, exceto 2024 com mês de referência outubro.

Gráfico 7.1 - Número de Leitos de Internação Hospitalar, por tipo - 2020 a 2024

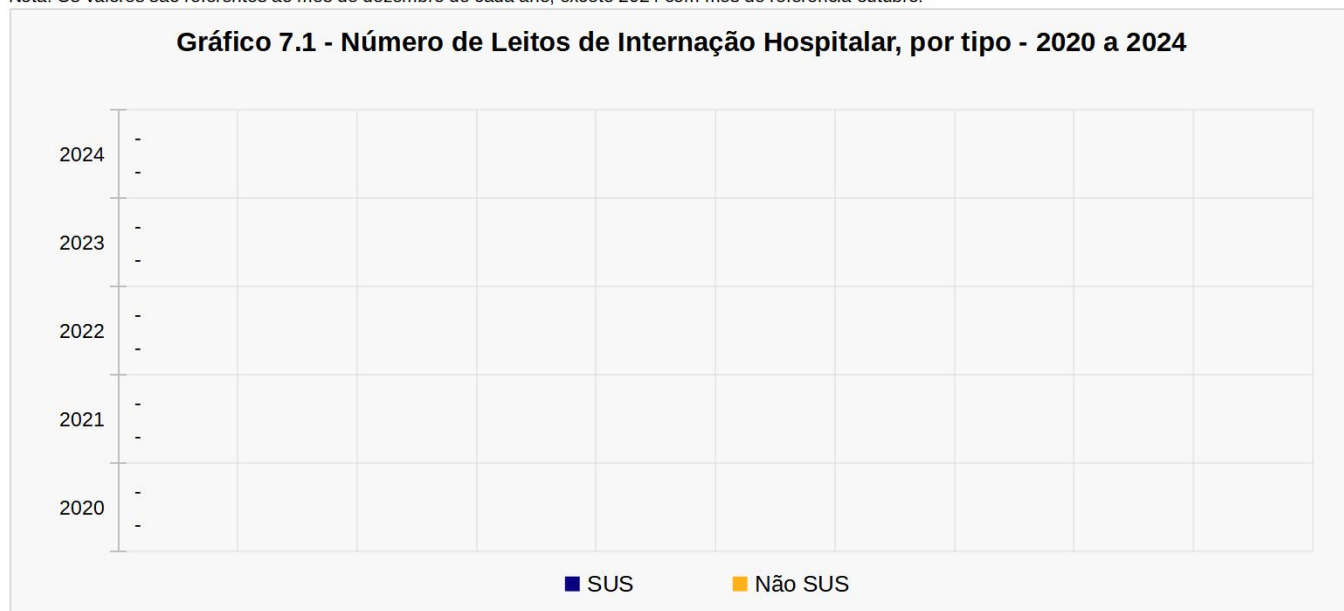

7.5 Número de Nascidos Vivos e Óbitos residente no município, por sexo - 2018 a 2022

Ano	Nascidos Vivos			Óbitos		
	Masculino	Feminino	Total	Masculino	Feminino	Total
2018	50	37	87	11	8	19
2019	42	42	84	12	9	21
2020	38	42	80	20	13	33
2021	53	46	99	23	14	37
2022	36	38	74	20	14	34

Fonte: IBGE - Instituto Brasileiro de Geografia e Estatística, Estatística de Registro Civil

Elaboração: SEPLAN-TO, Gerência de Informações Socioeconômicas

7 | Saúde

7.6 Número de Nascidos Vivos, por sexo e por faixa etária da mãe na ocasião do parto - 2018 a 2022

Faixa Etária da mãe	2018	2019	2020	2021	2022
Menos de 15 anos	1	-	-	2	2
De 15 a 19 anos	20	27	22	33	19
De 20 a 29 anos	44	32	37	48	39
De 30 a 39 anos	21	24	20	16	13
De 40 a 49 anos	1	1	-	-	1
De 50 anos ou mais	-	-	-	-	-
Ignorada	-	-	1	-	-
Total	87	84	80	99	74

Fonte: IBGE - Instituto Brasileiro de Geografia e Estatística, Estatística de Registro Civil
Elaboração: SEPLAN-TO, Gerência de Informações Socioeconômicas

7.7 Número de Óbitos por Faixa Etária - 2018 a 2022

Faixa Etária	2018	2019	2020	2021	2022
Menor de 15 anos	1	1	6	1	1
De 15 a 19 anos	1	-	-	2	2
De 20 a 29 anos	-	3	-	2	1
De 30 a 39 anos	-	1	-	1	5
De 40 a 49 anos	-	1	3	3	2
De 50 a 59 anos	2	2	4	9	5
De 60 a 69 anos	1	2	3	3	3
De 70 a 79 anos	9	7	3	4	10
80 anos ou mais	3	4	14	12	5
Idade ignorada	-	-	-	-	-
Total	19	21	20	37	34

Fonte: IBGE - Instituto Brasileiro de Geografia e Estatística, Estatística de Registro Civil
Elaboração: SEPLAN-TO, Gerência de Informações Socioeconômicas

Gráfico 7.2 - Número de Nascidos Vivos e Óbitos, 2018 a 2022

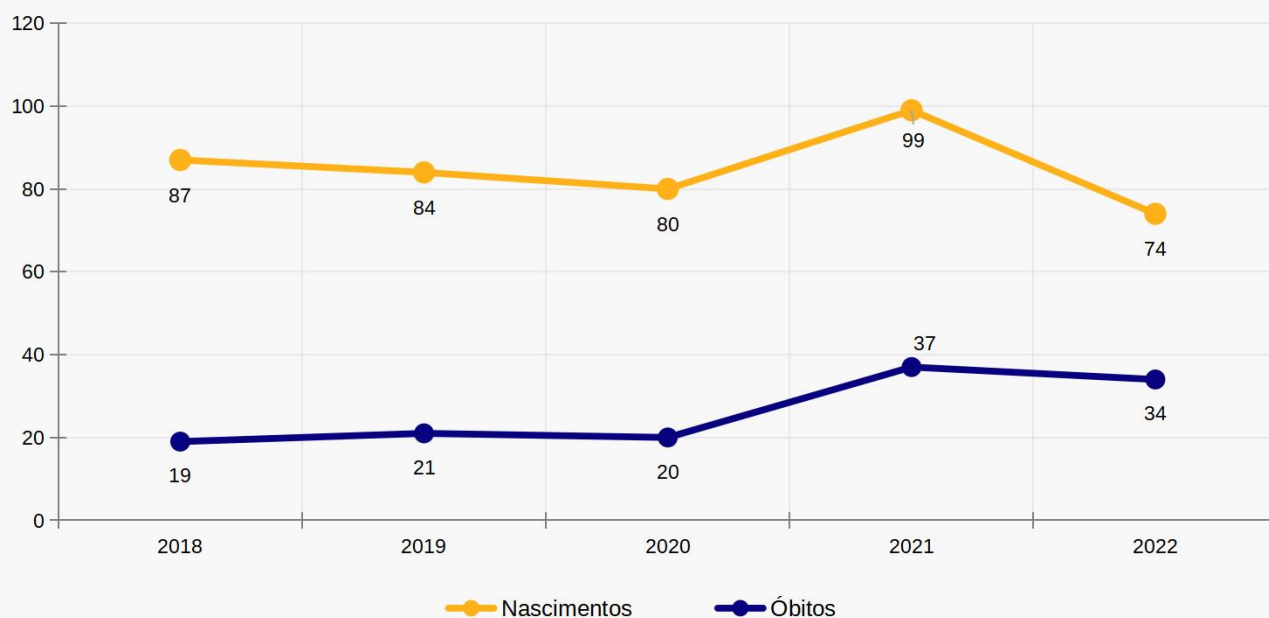

7 | Saúde

7.8 Número de Óbitos por Causa Morte - 2018 a 2022

Causa da Morte	2018	2019	2020	2021	2022
Algumas doenças infecciosas e parasitárias	-	-	7	6	2
Doenças do Sangue e órgãos hematopéticos	-	-	1	-	1
Neoplasias [tumores]	2	3	2	1	7
Doenças endócrinas, nutricionais e metabólicas	3	1	3	1	-
Doenças do aparelho circulatório	10	6	11	7	13
Doenças do aparelho respiratório	-	1	2	-	2
Doenças do aparelho digestivo	2	-	2	-	1
Gravidez, parto e puerpério	-	-	-	-	-
Algumas afecções originadas no período perinatal	2	1	-	-	1
Causas externas de morbidade e de mortalidade	4	10	4	9	9
Outras	4	2	6	14	-

Fonte: MS/SVS/DASIS - Sistema de Informações sobre Mortalidade - SIM e Secretaria Estadual de Saúde
Elaboração: SEPLAN-TO, Gerência de Informações Socioeconômicas

7.9 Taxa de Mortalidade Infantil (por mil nascidos vivos) - 2018 a 2022

Ano	Taxa de Mortalidade
2018	24,1
2019	12,5
2020	28,6
2021	10,6
2022	14,7

Fonte: Ministério da Saúde, Departamento de Informática do Sistema Único de Saúde
Elaboração: SEPLAN-TO, Gerência de Informações Socioeconômicas

Nota: Calculado pela SEPLAN-TO, Gerência de Informações Socioeconômicas seguindo metodologia do Ministério da Saúde, disponível no link <http://tabnet.datasus.gov.br/cgi/ibd2000/fqc01.htm>

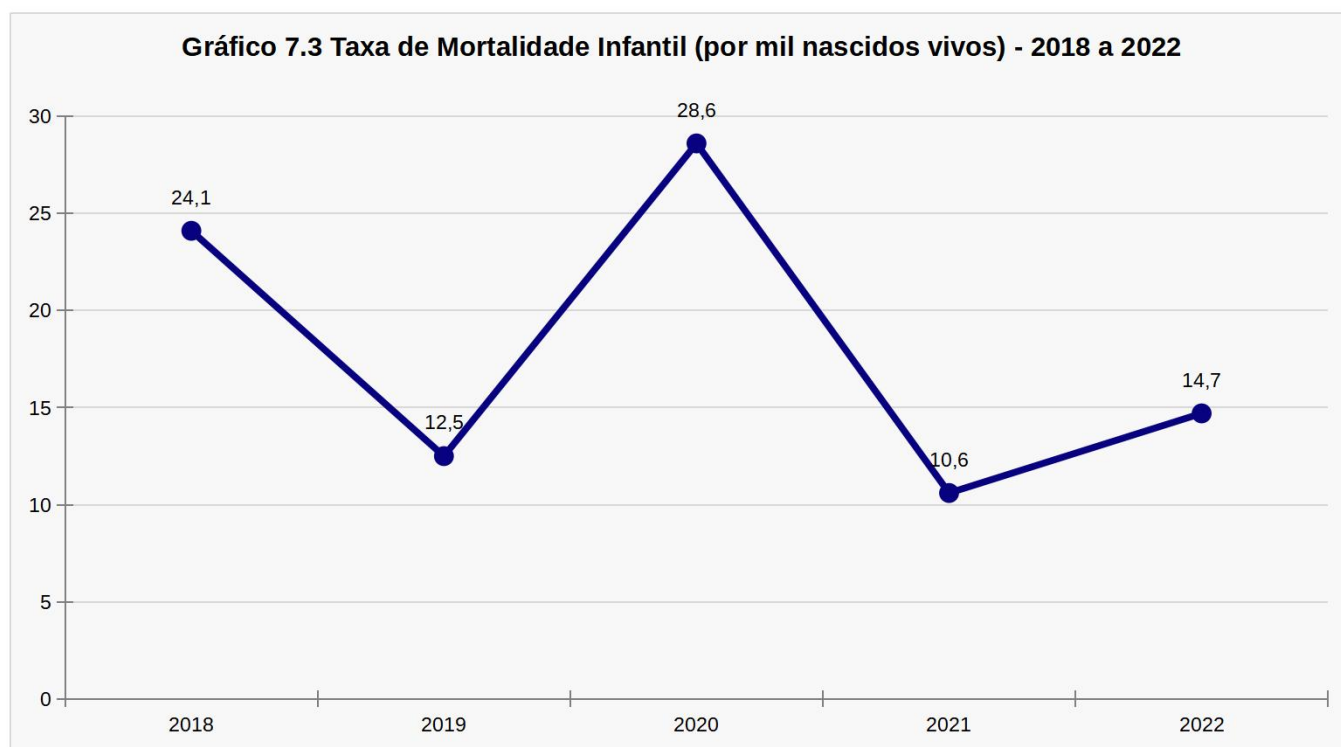

7 | Saúde

7.10 Imunização em menores de um ano - 2020 a 2022

Tipo	2020		2021		2022	
	Doses aplicadas	% de cobertura	Doses aplicadas	% de cobertura	Doses aplicadas	% de cobertura
BCG	-	77,9%	5	118,8%	34	127,1%
Pentavalente ¹	241	83,2%	196	68,8%	195	80,0%
Poliomielite	237	87,4%	230	72,5%	203	68,8%
Febre Amarela	54	56,8%	44	57,5%	46	65,7%

Fonte: Sistema de Informação do Programa Nacional de Imunizações (SI-PNI/CGPNI/DEIDT/SVS/MS) - DATASUS

Elaboração: SEPLAN-TO, Gerência de Informações Socioeconômicas

Nota: Desde agosto de 2012 as vacinas Hepatite B e Tetravalente são componentes da Vacina Penta (DTP/Hib/HB).

Gráfico 7.4 - Cobertura Vacinal em menores de um ano, por tipo de vacina - 2020 a 2022

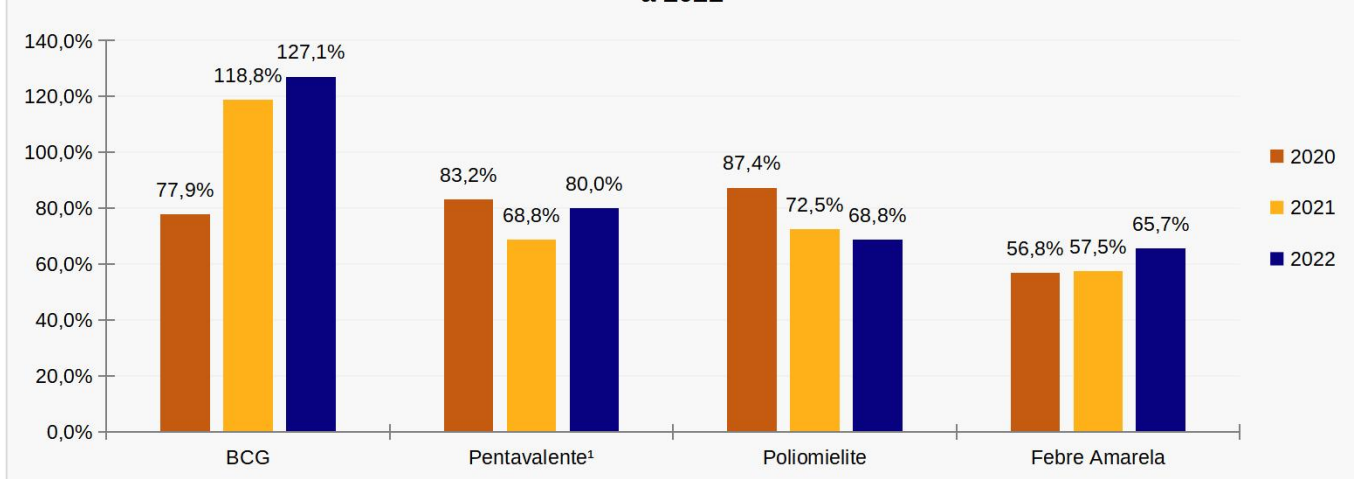

7.11 Número de casos confirmados de Chikunguya, Zika Vírus e Dengue - 2020 a 2024

Ano	Chikunguya	Zika Vírus	Dengue
2020	1	-	-
2021	1	2	-
2022	2	-	24
2023	-	1	-
2024*	1	-	-

Fonte: Ministério da Saúde/SVS - Sistema de Informação de Agravos de Notificação - Sinan Net - DATASUS

Elaboração: SEPLAN-TO, Gerência de Informações Socioeconômicas

Gráfico 7.5 - Cobertura Vacinal em menores de um ano, por tipo de vacina - 2020 a 2024

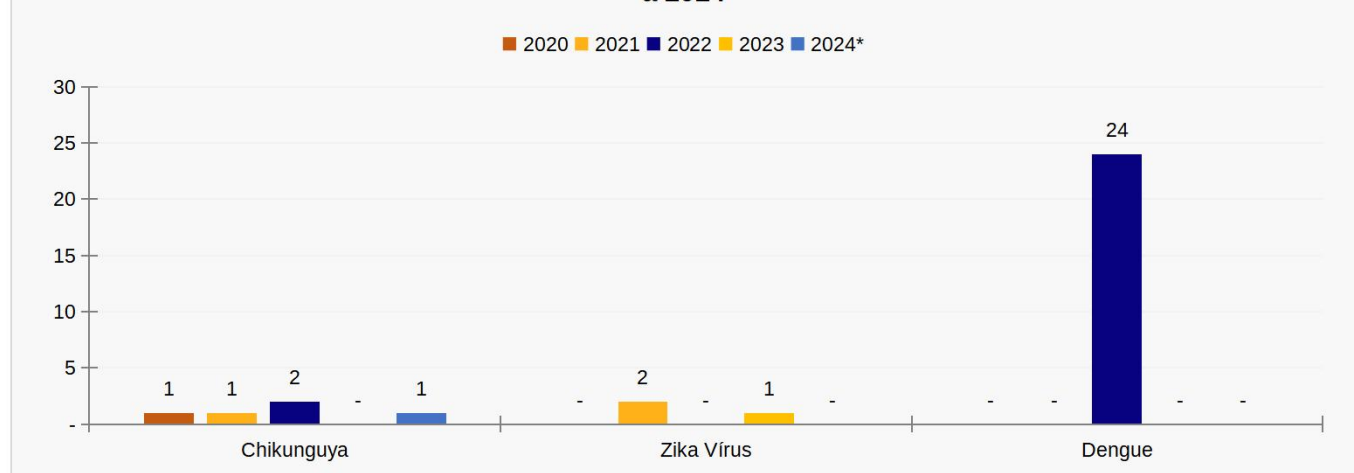

7 | Saúde

7.12 Número de casos confirmados, por tipo de doença - 2019 a 2023

Ano	Hanseníase ⁽¹⁾	Meningite	Hepatite	Tuberculose
2019	-	-	-	-
2020	1	-	-	-
2021	3	-	-	-
2022	1	-	-	-
2023	1	-	-	-

Fonte: Ministério da Saúde/SVS - Sistema de Informação de Agravos de Notificação - Sinan Net - DATASUS

Elaboração: SEPLAN-TO, Gerência de Informações Socioeconômicas

Nota (1) Quantidade Anual de Casos Novos de Hanseníase

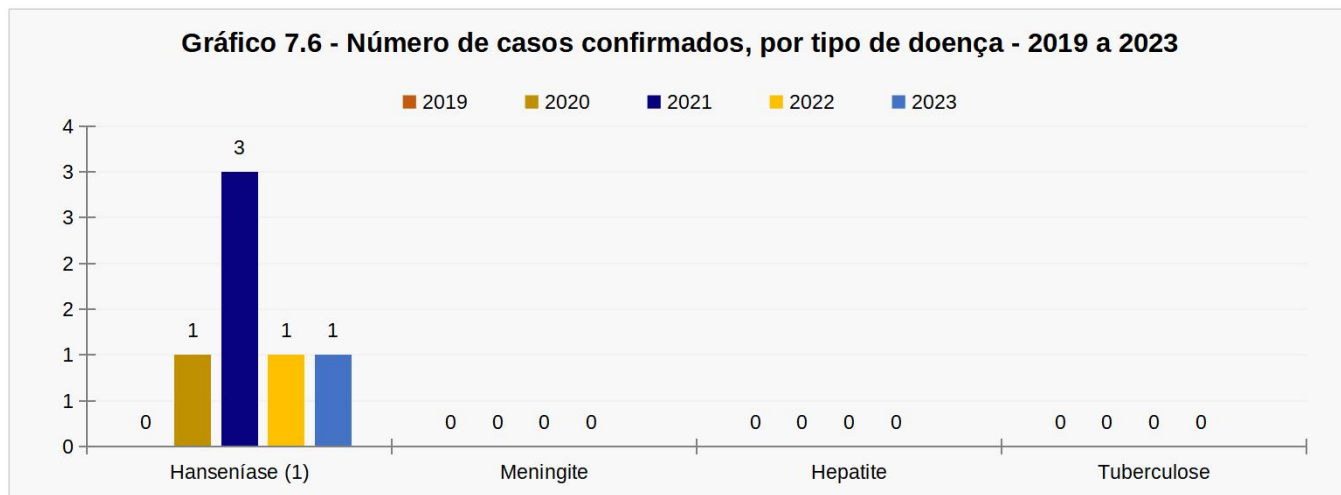

7.13 Acidentes com Animais Peçonhentos - 2019 a 2023

Espécie	2019	2020	2021	2022	2023
Serpente	4	-	3	2	4
Aranha	-	1	-	1	-
Escorpião	11	3	8	4	6
Lagarta	4	-	4	4	2
Abelha	9	1	3	-	3
Outros	1	-	1	-	-
Total	29	5	19	11	15

Fonte: Ministério da Saúde/SVS - Sistema de Informação de Agravos de Notificação - Sinan Net - DATASUS

Elaboração: SEPLAN-TO, Gerência de Informações Socioeconômicas

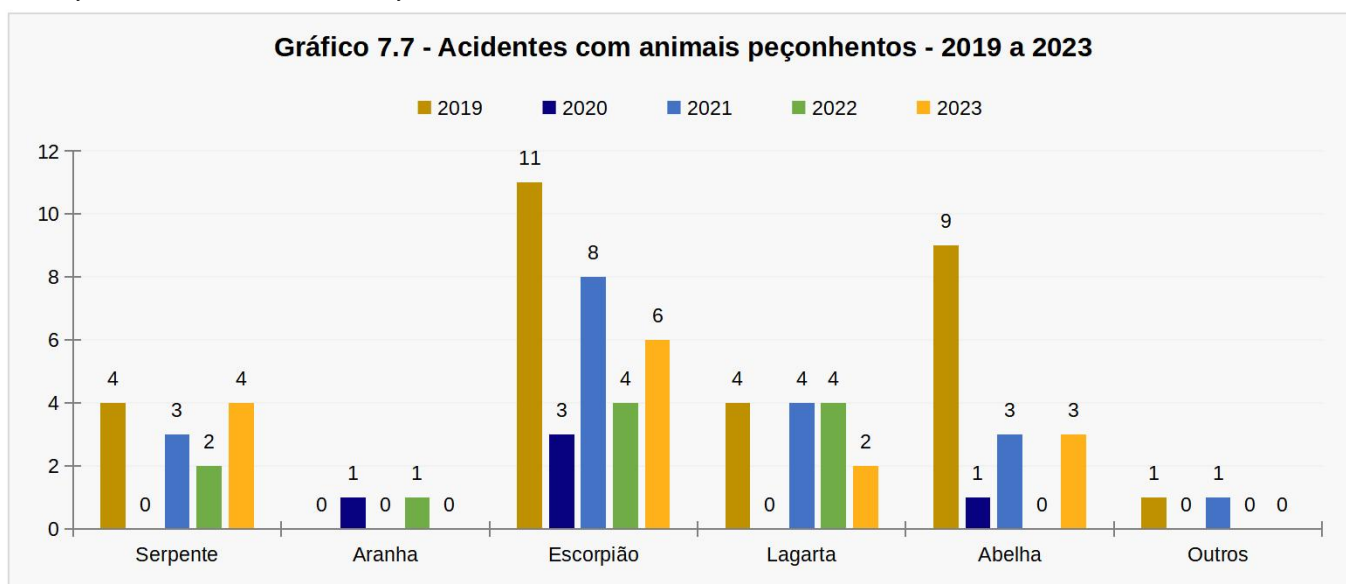

8 | SANEAMENTO BÁSICO

SECRETARIA DO
PLANEJAMENTO E ORÇAMENTO



GOVERNO DO
TOCANTINS
TRABALHANDO E CUIDANDO DE TODOS

8 | Saneamento Básico

8.1 Número de Domicílios Particulares Permanentes, por Forma de Abastecimento de Água - 1991, 2000, 2010 e 2022

Forma de abastecimento de água	1991	2000	2010	2022
Rede geral de distribuição	-	303	661	946
Poço ou nascente na propriedade	-	397	223	X
Poço profundo ou artesiano	X	X	X	206
Poço raso, freático ou cacimba	X	X	X	116
Outra	-	34	130	95
Total¹	0	734	1.014	1.363

Fonte: IBGE - Instituto Brasileiro de Geografia e Estatística/Censo Demográfico 1991, 2000, 2010 e 2022

Elaboração: SEPLAN-TO, Gerência de Informações Socioeconômicas

Nota: (1) Incluso os domicílios sem declaração do tipo do domicílio.

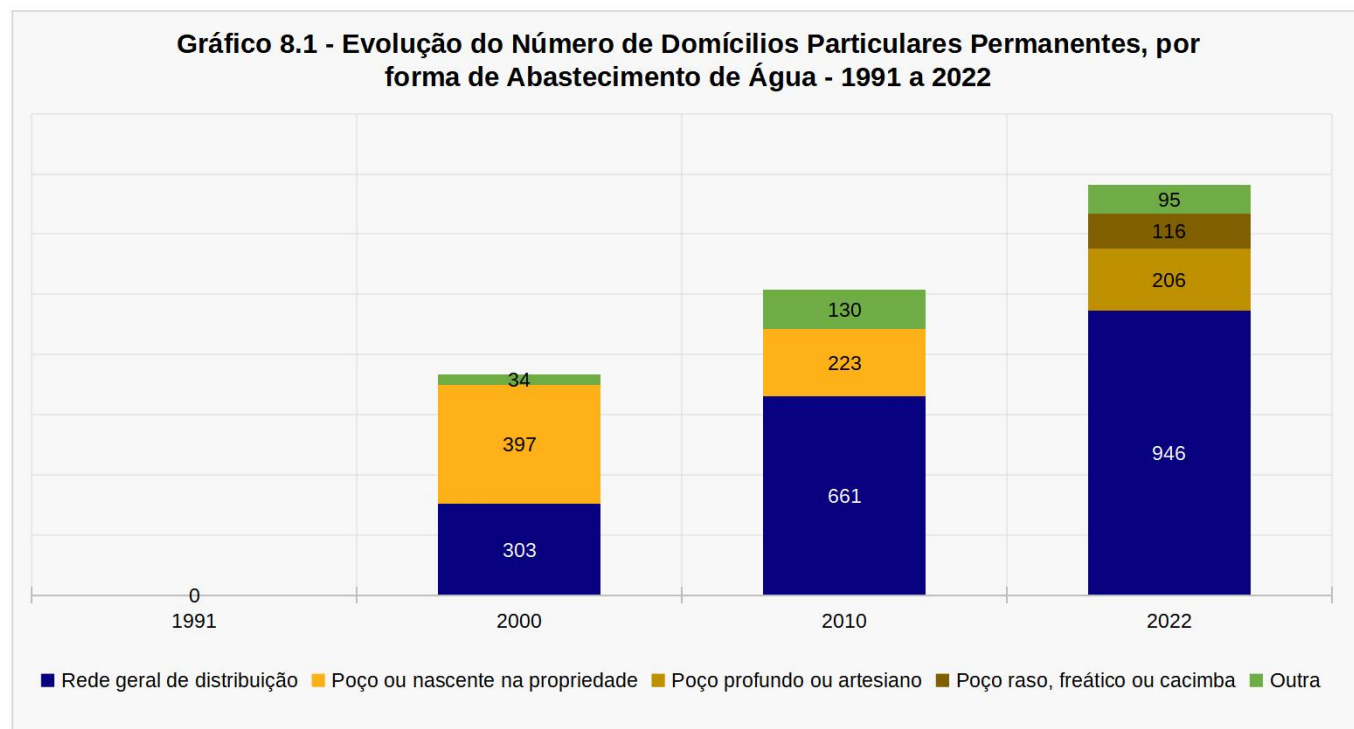

8.2 Domicílios Particulares Permanentes, por Existência e Número de Banheiros de Uso Exclusivo do Domicílio - 1991, 2000, 2010 e 2022

Existência de banheiro de uso exclusivo do domicílio	1991	2000	2010	2022
Tinham	-	80	667	1.180
1	-	70	587	913
2	-	9	70	230
3	-	1	9	30
4 ou mais	-	-	1	7
Não tinham	-	654	347	33
Total¹	-	734	1.014	1.213

Fonte: IBGE - Instituto Brasileiro de Geografia e Estatística/Censo Demográfico 1991, 2000, 2010 e 2022

Elaboração: SEPLAN-TO, Gerência de Informações Socioeconômicas

Nota: (1) Incluso os domicílios sem declaração do tipo do domicílio.

8 | Saneamento Básico

8.3 Número de Domicílios Particulares Permanentes, por Existência de Banheiro ou Sanitário e Tipo de Esgotamento Sanitário - 1991, 2000, 2010 e 2022

Tipo de esgotamento sanitário	1991	2000	2010	2022
Tinham banheiro	-	181	785	1.325
Rede geral de esgoto ou pluvial	-	3	143	16
Fossa séptica	-	21	1	24
Outro	-	157	641	1.285
Não tinham banheiro	-	553	229	33
Total¹	-	734	1.014	1.358

Fonte: IBGE - Instituto Brasileiro de Geografia e Estatística/Censo Demográfico 1991, 2000, 2010 e 2022

Elaboração: SEPLAN-TO, Gerência de Informações Socioeconômicas

Nota: (1) Incluso os domicílios sem declaração do tipo do domicílio.

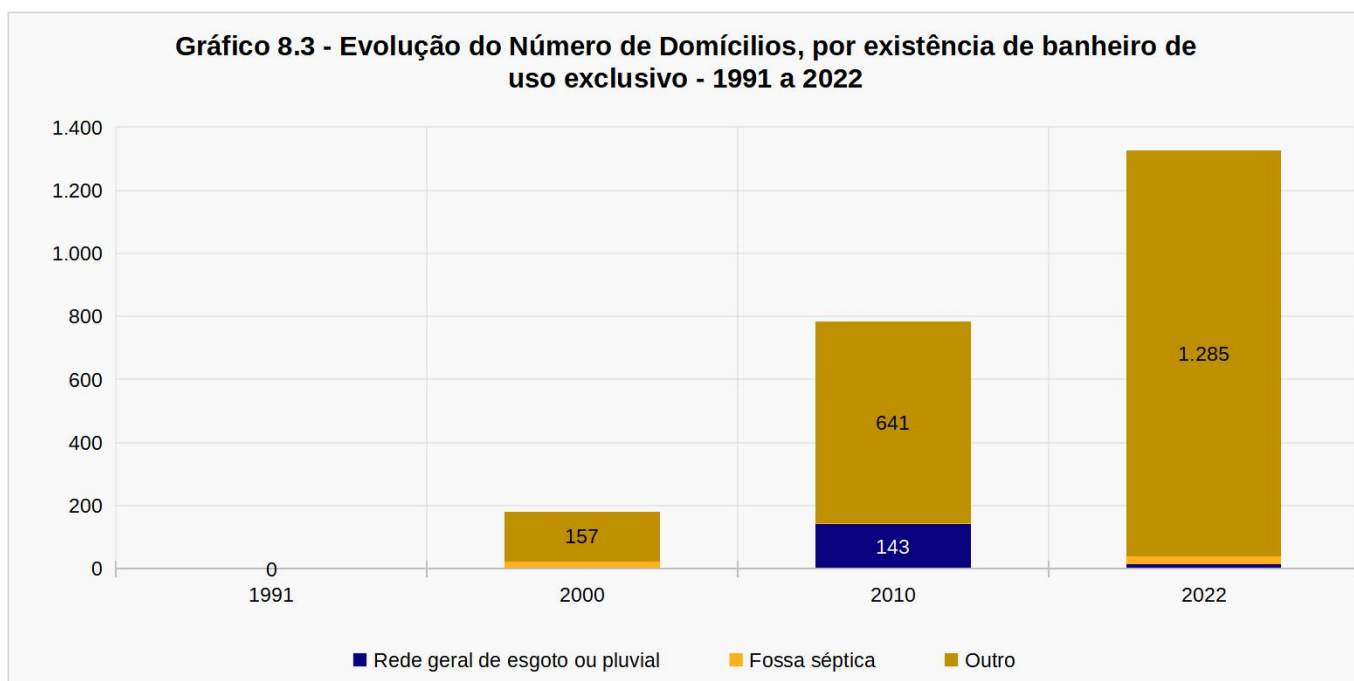
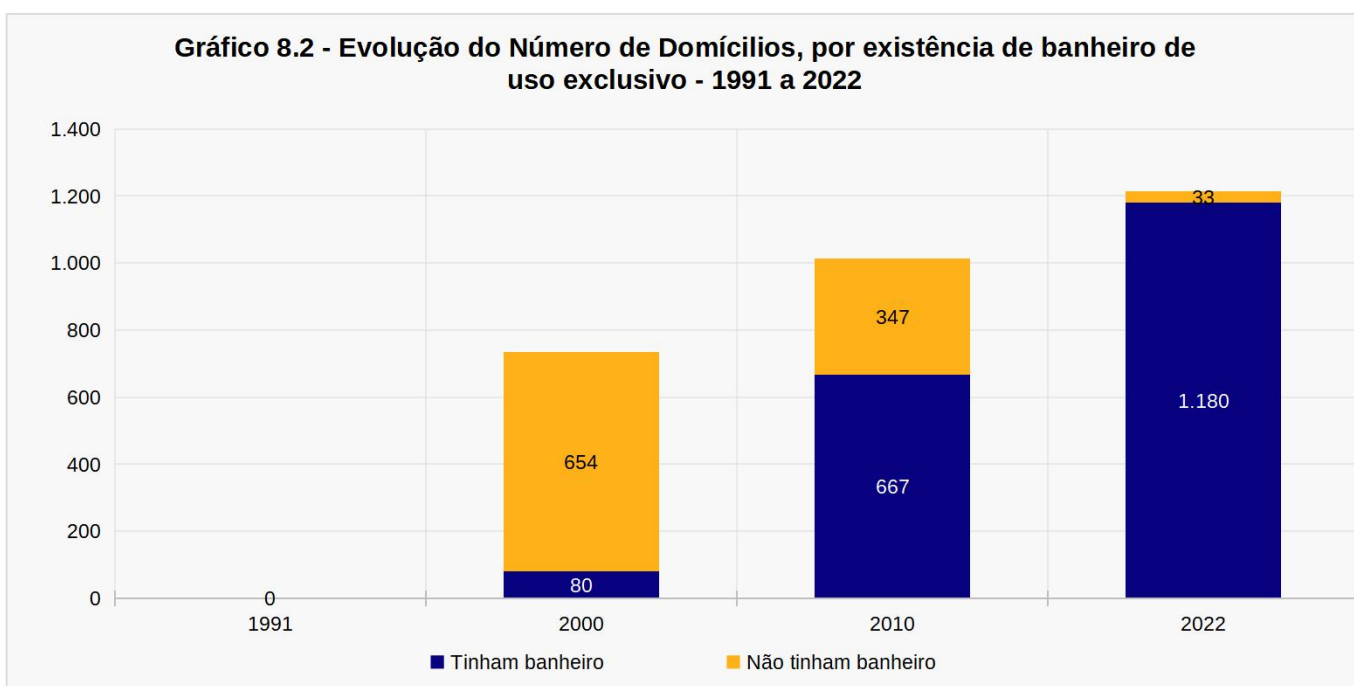

8 | Saneamento Básico

8.4 Domicílios Particulares Permanentes, por Destino do Lixo - 1991, 2000, 2010 e 2022

Destino do lixo	1991	2000	2010	2022
Coletado	-	32	588	990
Diretamente por serviço de limpeza	-	28	577	612
Depositado em caçamba de serviço de limpeza	-	4	11	378
Queimado na propriedade	-	468	396	250
Enterrado na propriedade	-	12	11	16
Jogado em terreno baldio ou logradouro	-	200	18	15
Jogado em rio, lago ou mar	-	-	1	X
Outro	-	22	-	92

Fonte: IBGE - Instituto Brasileiro de Geografia e Estatística/Censo Demográfico 1991, 2000, 2010 e 2022

Elaboração: SEPLAN-TO, Gerência de Informações Socioeconômicas

Nota: (1) Inclusive os domicílios sem declaração do destino do lixo.

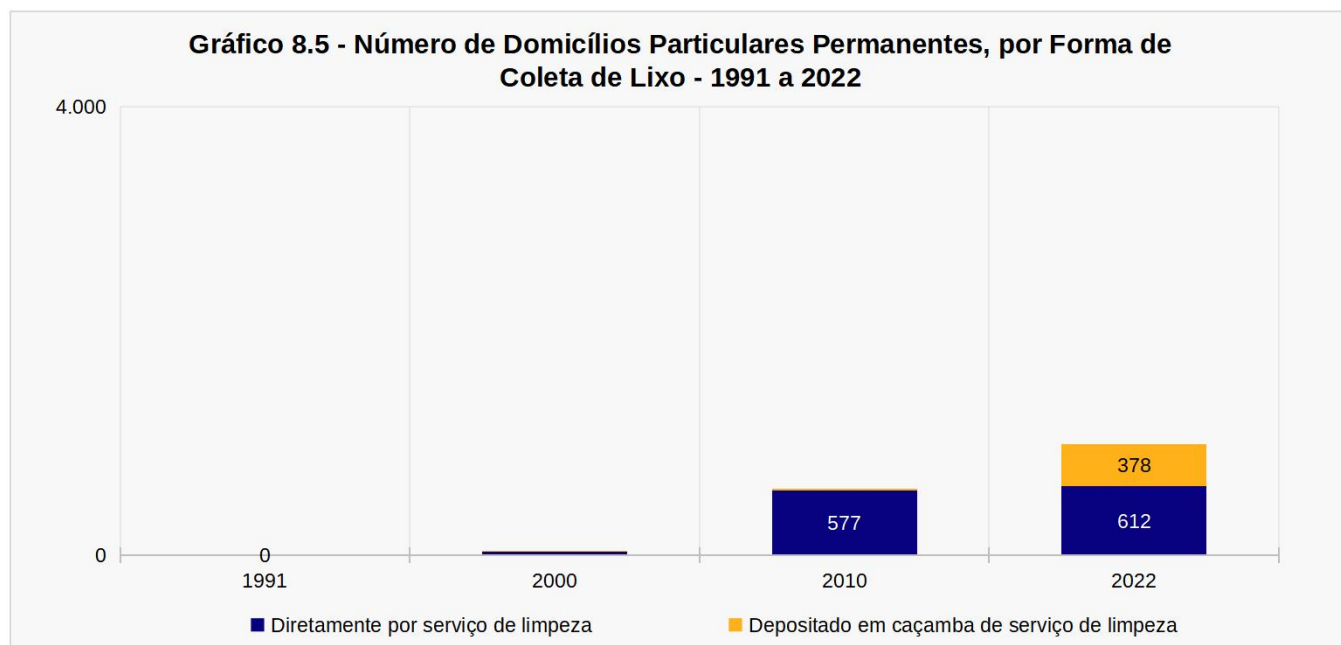
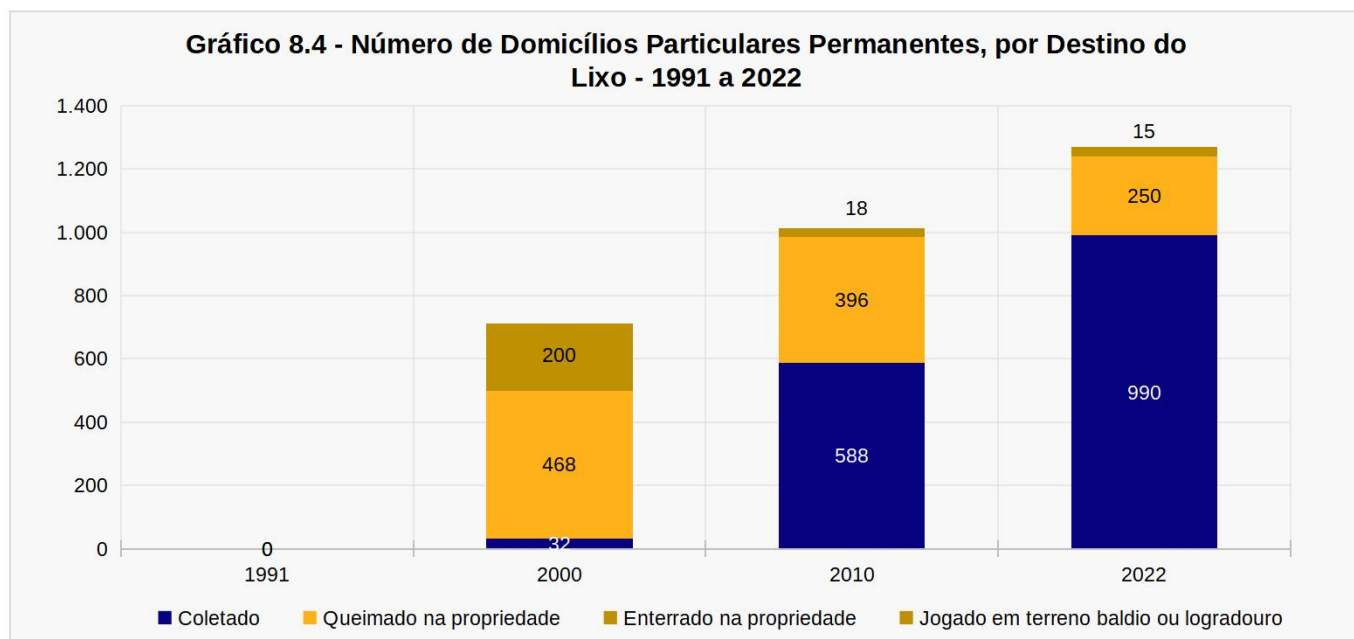

9



SERVIÇOS E EQUIPAMENTOS URBANOS

SECRETARIA DO
PLANEJAMENTO E ORÇAMENTO



GOVERNO DO
TOCANTINS
TRABALHANDO E CUIDANDO DE TODOS

9 | Serviços e Equipamentos Urbanos

9.1 Distribuição das Agências Bancárias, Postos de Atendimento, Casa Lotéricas e Agências dos Correios, em funcionamento - 2021 a 2024

Tipo	2021	2022	2023	2024
Agências Bancárias	-	-	-	-
Total de Postos	0	0	0	0
Postos de Atendimento Bancário Eletrônico - PAE	-	-	-	-
Postos de Atendimento Bancário - PAB	-	-	-	-
Casas Lotéricas	1	1	1	1
Agências de Correio	1	X	X	1

Fonte: BACEN - Banco Central do Brasil , CEF - Caixa Econômica Federal e Empresa Brasileira de Correios e Telegrafos
 Elaboração: SEPLAN-TO, Gerência de Informações Socioeconômicas
 Notas1: Posição em março de 2024

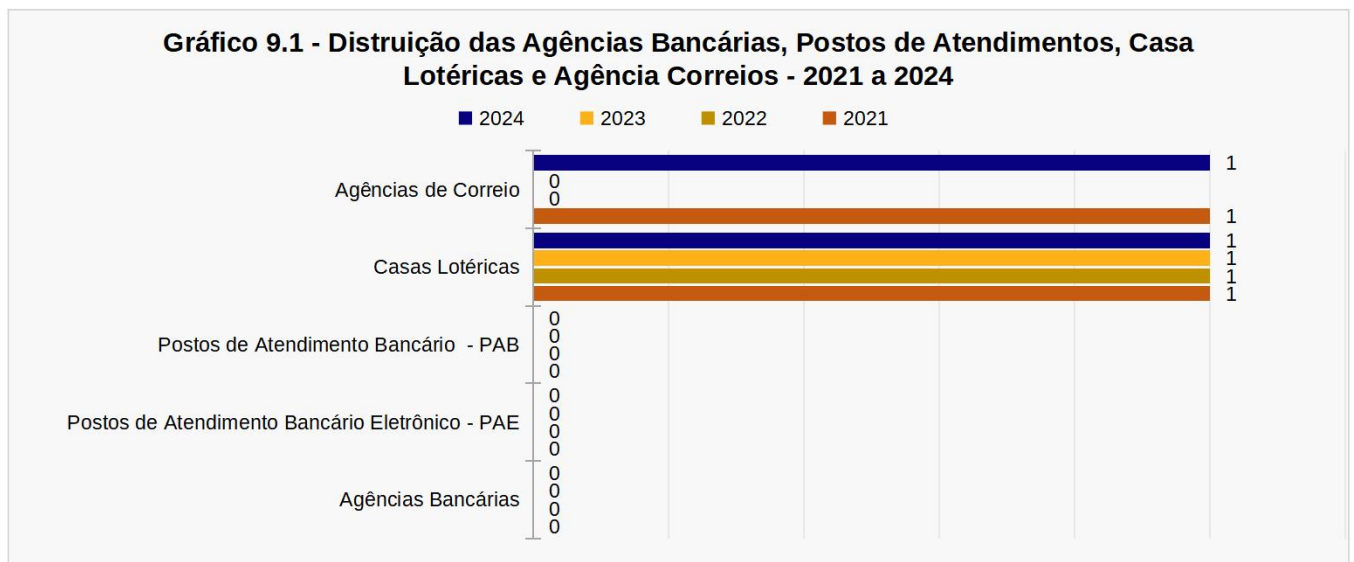

9.2 Quantitativos de Estação Rádio Base (ERB) por Operadora - 2024

Operadora(s)	2024
Claro	1
Tim	1
Vivo	1
Total	3

Fonte: ANATEL - Agência Nacional de Telecomunicações
 Elaboração: SEPLAN-TO, Gerência de Informações Socioeconômicas
 Nota1: Posição em Fevereiro/2024
 Nota2: ERB é a estação fixa do Serviço Móvel Especializado usada para radiocomunicação com estações móveis.

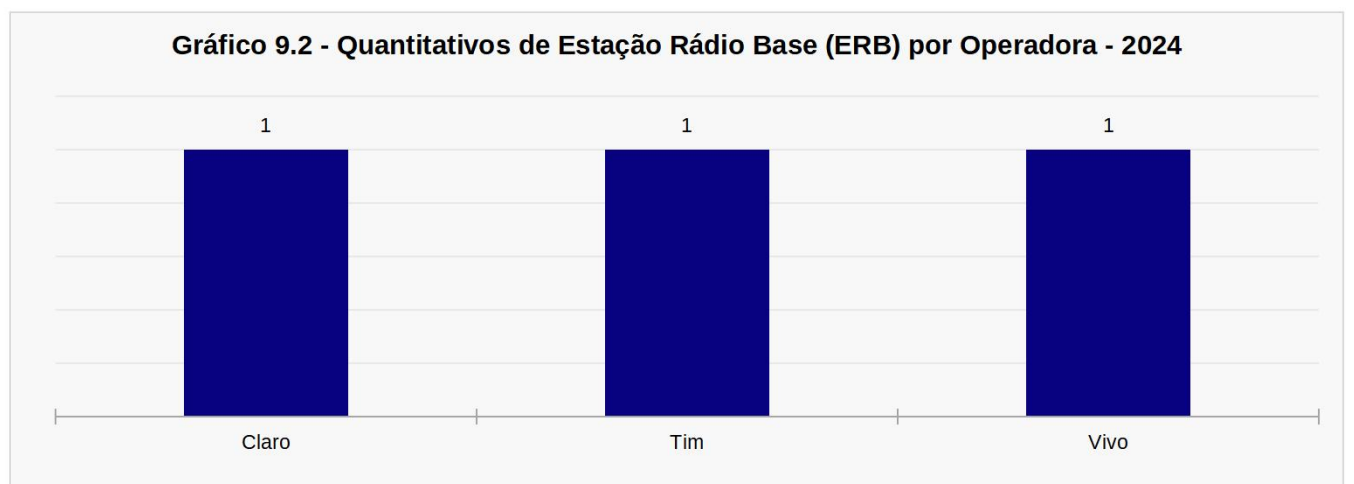

9 | Serviços e Equipamentos Urbanos

9.3 Dados de Cobertura Móvel, por tipo de tecnologia - 2024

Operadora(s)	Tecnologia 3G		Tecnologia 4G		Tecnologia 5G	
	Moradores Cobertos (%)	Área Coberta (%)	Moradores Cobertos (%)	Área Coberta (%)	Moradores Cobertos (%)	Área Coberta (%)
Claro	55,38	12,25	55,65	12,77	-	-
Tim	-	-	55,33	11,26	-	-
Vivo	-	-	-	-	-	-

Fonte: ANATEL - Agência Nacional de Telecomunicações
 Elaboração: SEPLAN-TO, Gerência de Informações Socioeconômicas
 Nota1: Dados extraídos em 18/11/2024

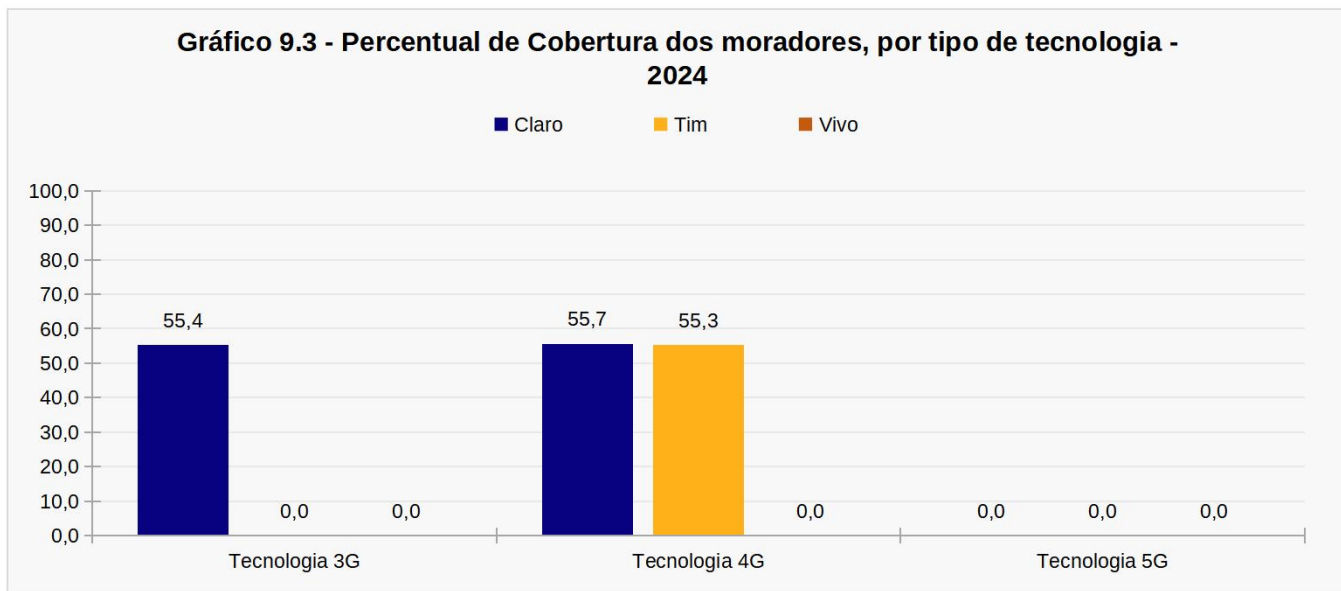

9.4 Números de acesso a Telefonia Fixa e Móvel - 2019 a 2023

Ano	Acessos Telefonia Fixa	Acessos Telefonia Móvel
2019	28	1.957
2020	28	2.254
2021	26	3.305
2022	20	3.767
2023	15	4.171

Fonte: ANATEL - Agência Nacional de Telecomunicações
 Elaboração: SEPLAN-TO, Gerência de Informações Socioeconômicas

9.5 Número de acessos a Banda Larga Fixa e TV por Assinatura - 2019 a 2023

Ano	Banda Larga Fixa	TV por Assinatura
2019	17	29
2020	16	26
2021	17	22
2022	17	4
2023	30	4

Fonte: ANATEL - Agência Nacional de Telecomunicações
 Elaboração: SEPLAN-TO, Gerência de Informações Socioeconômicas

10 | MEIO AMBIENTE

SECRETARIA DO
PLANEJAMENTO E ORÇAMENTO



GOVERNO DO
TOCANTINS
TRABALHANDO E CUIDANDO DE TODOS

10 | Meio Ambiente

10.1 Focos de Queimadas - 2014 a 2023

Ano ¹	Número de focos	% do total de Focos
2014	51	0,36%
2015	70	0,45%
2016	47	0,32%
2017	66	0,42%
2018	48	0,60%
2019	38	0,28%
2020	27	0,22%
2021	30	0,30%
2022	26	0,21%
2023	29	0,30%

Fonte: INPE - Instituto Nacional de Pesquisas Espaciais - <http://queimadas.dgi.inpe.br/>

Elaboração: SEPLAN-TO, Gerência de Informações Socioeconômicas

Nota: (1) Listado(s) somente município(s) com focos no período de janeiro a dezembro de cada ano.

Gráfico 10.1 - Evolução no Número de Queimadas - 2014 a 2023

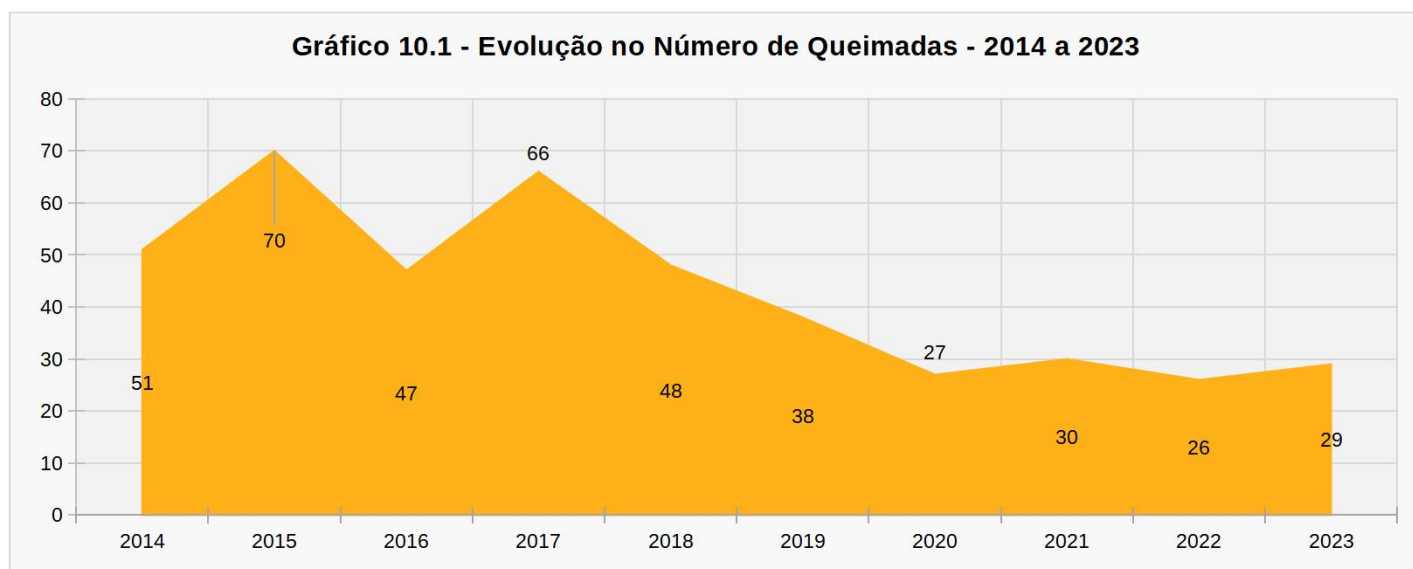

10.2 Manejo de Resíduos Sólidos - 2018 e 2022

Itens	2018	2019	2020	2021	2022
Existência de Coleta Seletiva de Resíduos Sólidos	-	-	Não	Não	Não
Existência de Coleta diferenciada de Resíduos Sólidos da Saúde	-	-	Sim	Sim	Sim
Existência de Coleta diferenciada de Resíduos Sólidos da Construção Civil ⁽¹⁾	-	-	Sim	Sim	Sim
Existência de Catadores dispersos	-	-	Sim	Sim	Sim
Existência de Catadores em Organização Formal	-	-	Não	Não	Não
Tipo de unidade de processamento por disposição do solo (Aterro Sanitário ou Lixão)	-	-	Lixão	Lixão	Lixão

Fonte: MDR - Ministério de Desenvolvimento Regional

Elaboração: SEPLAN-TO, Gerência de Informações Socioeconômicas

Notas: (1) Coleta feita pela Prefeitura Municipal ou Empresa Especializada. As informações são fornecidas pelos prestadores dos serviços de abastecimento de água e de esgotamento sanitário, compostos por companhias estaduais, empresas e autarquias municipais, empresas privadas e, em muitos casos, pelas próprias prefeituras, por meio de suas secretarias ou departamentos.

Referências

ANATEL - Agência Nacional de Telecomunicações. **Banda Larga Fixa**. Disponível em <https://informacoes.anatel.gov.br/paineis/acessos/banda-larga-fixa>.

ANATEL - Agência Nacional de Telecomunicações. **Telefonia Fixa**. Disponível em <https://informacoes.anatel.gov.br/paineis/acessos/telefonia-fixa>.

ANATEL - Agência Nacional de Telecomunicações. **Telefonia Móvel**. Disponível em <https://informacoes.anatel.gov.br/paineis/acessos/telefonia-movel>.

ANATEL - Agência Nacional de Telecomunicações. **TV por Assinatura**. Disponível em <https://informacoes.anatel.gov.br/paineis/acessos/tv-por-assinatura>

BC - Banco Central do Brasil. **Agências e Postos de Atendimento das Instituições Financeiras**. Disponível em <https://www.bcb.gov.br/estabilidadefinanceira/agenciasconsorcio>.

BC - Banco Central do Brasil. **Matriz de Dados do Crédito Rural**. Disponível em <https://www.bcb.gov.br/estabilidadefinanceira/micrrural>.

CEF - Caixa Econômica Federal. Número de **Casas Lotéricas** por município. Solicitado LAI -- Lei de Acesso A Informação.

BRASIL. Empresas & Negócios. **Portal do Empreendedor**. Disponível em <https://www.gov.br/empresas-e-negocios/pt-br/empreendedor>.

BRASIL. FalaBR - Plataforma Integrada de Ouvidoria e Acesso à Informação. Disponível em <https://falabr.cgu.gov.br/publico/Manifestacao/SelecionarTipoManifestacao.aspx>.

DATASUS. CNES - **Cadastro Nacional dos Estabelecimentos de Saúde do Brasil**. Disponível em <http://cnes.datasus.gov.br/>.

DATASUS. **Epidemiológicas e Morbidade**. Disponível em <https://datasus.saude.gov.br/informacoes-de-saude-tabnet/>

DATASUS. **Estatísticas Vitais**. Disponível em <https://datasus.saude.gov.br/informacoes-de-saude-tabnet/>

DATASUS. **Rede Assistencial**. Disponível em <https://datasus.saude.gov.br/informacoes-de-saude-tabnet/>

DATASUS. SIM - **Sistema de Informações sobre Mortalidade**. Disponível em <https://datasus.saude.gov.br/informacoes-de-saude-tabnet/>.

DATASUS. **Sistema de Informação do Programa Nacional de Imunizações**. Disponível em <http://pni.datasus.gov.br/>.

DENATRAN - Departamento Nacional de Trânsito. **Frota de veículos**. Disponível em <https://www.gov.br/infraestrutura/pt-br/assuntos/transito/conteudo-denatran/estatisticas-frota-de-veiculos-denatran>.

ECT - Empresa Brasileira de Correios e Telegráfos. **Número de Agência de Correios**. Disponível em <https://mais.correios.com.br/app/index.php>.

EMPRESAS & NEGÓCIOS. **Estatísticas**. Disponível em: <http://www22.receita.fazenda.gov.br/inscricaoemi/private/pages/relatorios/opcoesRelatorio.jsf>.

ENERGISA. **Consumo e Número de Consumidores**. Solicitado via Ofício.

IBGE - Instituto Brasileiro de Geografia e Estatística. **Áreas Territoriais**. Disponível em <https://www.ibge.gov.br/geociencias/organizacao-do-territorio/estrutura-territorial/15761-areas-dos-municipios.html?=&t=o-que-e>.

IBGE - Instituto Brasileiro de Geografia e Estatística. **Censo Agropecuário**. Disponível em <https://www.ibge.gov.br/estatisticas/economicas/agricultura-e-pecuaria/21814-2017-censo-agropecuario.html?=&t=o-que-e>

IBGE - Instituto Brasileiro de Geografia e Estatística. **Censo Demográfico**. Disponível em <https://www.ibge.gov.br/estatisticas/sociais/populacao/22827-censo-2020-censo4.html?=&t=o-que-e>.

IBGE - Instituto Brasileiro de Geografia e Estatística. **Estatísticas do Registro Civil**. Disponível em <https://www.ibge.gov.br/estatisticas/sociais/populacao/9110-estatisticas-do-registro-civil.html?=&t=o-que-e>.

IBGE - Instituto Brasileiro de Geografia e Estatística. **Estimativa da População**. Disponível em <https://www.ibge.gov.br/estatisticas/sociais/populacao/9103-estimativas-de-populacao.html?=&t=o-que-e>.

IBGE - Instituto Brasileiro de Geografia e Estatística. **IBGE Cidades**. Disponível em <https://cidades.ibge.gov.br/>.

IBGE - Instituto Brasileiro de Geografia e Estatística. **Pesquisa da Pecuária Municipal**. Disponível em <https://www.ibge.gov.br/estatisticas/economicas/agricultura-e-pecuaria/9107-producao-da-pecuaria-municipal.html?=&t=o-que-e>.

IBGE - Instituto Brasileiro de Geografia e Estatística. **Produção Agrícola Municipal**. Disponível em <https://www.ibge.gov.br/estatisticas/economicas/agricultura-e-pecuaria/9119-producao-agricola-municipal-cereais-leguminosas-e-oleaginosas.html?=&t=o-que-e>

IBGE - Instituto Brasileiro de Geografia e Estatística. **Produto Interno Bruto dos Municípios**. Disponível em <https://www.ibge.gov.br/estatisticas/economicas/contas-nacionais/9088-produto-interno-bruto-dos-municipios.html?=&t=o-que-e>.

INEP - Instituto Nacional de Estudos e Pesquisas Educacionais Anísio Teixeira. **Sinopses Estatísticas da Educação Básica 2018**. Disponível em <https://www.gov.br/inep/pt-br/aceso-a-informacao/dados-abertos/sinopses-estatisticas/educacao-basica>.

INEP - Instituto Nacional de Estudos e Pesquisas Educacionais Anísio Teixeira. **Sinopses Estatísticas da Educação Básica 2019**. Disponível em <https://www.gov.br/inep/pt-br/aceso-a-informacao/dados-abertos/sinopses-estatisticas/educacao-basica>.

INEP - Instituto Nacional de Estudos e Pesquisas Educacionais Anísio Teixeira. **Sinopses Estatísticas da Educação Básica 2020**. Disponível em <https://www.gov.br/inep/pt-br/aceso-a-informacao/dados-abertos/sinopses-estatisticas/educacao-basica>.

INEP - Instituto Nacional de Estudos e Pesquisas Educacionais Anísio Teixeira. **Sinopses Estatísticas da Educação Básica 2021**. Disponível em <https://www.gov.br/inep/pt-br/aceso-a-informacao/dados-abertos/sinopses-estatisticas/educacao-basica>.

INEP - Instituto Nacional de Estudos e Pesquisas Educacionais Anísio Teixeira. **Sinopses Estatísticas da Educação Básica 2022**. Disponível em <https://www.gov.br/inep/pt-br/aceso-a-informacao/dados-abertos/sinopses-estatisticas/educacao-basica>.

INEP - Instituto Nacional de Estudos e Pesquisas Educacionais Anísio Teixeira. **Sinopses Estatísticas da Educação Básica 2023**. Disponível em <https://www.gov.br/inep/pt-br/aceso-a-informacao/dados-abertos/sinopses-estatisticas/educacao-basica>.

INPE - Instituto Nacional de Pesquisas Espaciais. **Focos de Queimadas**. Disponível em <http://queimadas.dgi.inpe.br/>.

MC - Ministério da Cidadania, Secretaria de Avaliação e Gestão da Informação, VISDATA 3. **Auxílio Emergencial**. Disponível em <https://aplicacoes.mds.gov.br/sagi/vis/dash/painel.php?d=176>

MEC - Ministério da Educação. **Cadastro Nacional de Cursos e Instituições de Educação Superior Cadastro e-MEC**. Disponível em: <https://emec.mec.gov.br/emec/nova>.

MC - Ministério da Cidadania, Secretaria de Avaliação e Gestão da Informação, VISDATA 3. **Bolsa Família**. Disponível em <https://aplicacoes.mds.gov.br/sagi/vis/data3/data-explorer.php>

MDR - Ministério de Desenvolvimento Regional. **Diagnóstico de Manejo de Resíduos Sólidos Urbanos 2019**. Disponível em <http://www.snis.gov.br/diagnostico-anual-residuos-solidos/diagnostico-do-manejo-de-residuos-solidos-urbanos-2019>.

MS - Ministério da Saúde. **DATASUS**. Disponível em <http://pni.datasus.gov.br/>.

MS - Ministério da Saúde. **Indicadores de Mortalidade**. C.1 Taxa de Mortalidade Infantil. Disponível em <http://tabnet.datasus.gov.br/cgi/idb2000/fqc01.htm>

MTE - Ministério do Trabalho. Programa de Disseminação das Estatísticas do Trabalho. **Novo Caged**. Disponível em <http://pdet.mte.gov.br/novo-caged>.

MTE - Ministério do Trabalho. **RAIS - Relação Anual de Informações Sociais**. Disponível em <http://www.rais.gov.br/sitio/index.jsf>.

PNUD - Programa das Nações Unidas para o Desenvolvimento. **Atlas do Desenvolvimento Humano no Brasil 2013**. Disponível em <https://www.br.undp.org/content/brazil/pt/home/idh0/atlas-do-desenvolvimento-humano.html>.

RECEITA FEDERAL DO BRASIL, via DATASEBRAE. **Indicadores de Empresas**. Disponível em <https://datasebrae.com.br/>.

SAGICAD - Secretaria de Avaliação, Gestão da Informação e Cadastro Único. **Auxílio Brasil**. Disponível em: <https://aplicacoes.cidadania.gov.br/vis/data3/data-explorer.php>.

SAGICAD - Secretaria de Avaliação, Gestão da Informação e Cadastro Único. **Programa Bolsa Família**. Disponível em: <https://aplicacoes.cidadania.gov.br/vis/data3/data-explorer.php>.

SEFAZ - Secretaria da Fazenda do Estado do Tocantins. **Arrecadação e Repasse aos Municípios**. Disponível em <https://www.to.gov.br/sefaz/ipm-idade-de-participacao-dos-municipios/3fyzm5k8xqry>

SEPLAN - Secretaria do Planejamento e Orçamento, Diretoria de Gestão de Informações Territoriais e Socioeconômicas. **Base de Dados Geográficos do Tocantins** - atualização 2022. Disponível em <https://www.to.gov.br/seplan/bases-vetoriais/42twu1x8kacl>.

SEPLAN - Secretaria do Planejamento e Orçamento, Gerência de Zoneamento Territorial. **Regiões de Planejamento do Estado do Tocantins.** Disponível em <https://www.to.gov.br/seplan/regioes-de-planejamento/4w9ohhdsv6ke>

SEPLAN - Secretaria do Planejamento e Orçamento, Gerência de Contas Regionais. **Produto Interno Bruto dos Municípios do Tocantins.** Disponível em <https://www.to.gov.br/seplan/municipal/71isasn38rsk>.

SEXEC - Secretaria de Comércio Exterior.ComexStat. **Exportações e Importações Geral.** Disponível em <http://comexstat.mdic.gov.br/pt/home>

SIDRA - **Sistema IBGE de Recuperação Automática.** Disponível em <https://sidra.ibge.gov.br/>.

SIDRA - Sistema IBGE de Recuperação Automática. **Pesquisa da Pecuária Municipal.** Disponível em <https://sidra.ibge.gov.br/pesquisa/ppm/quadros/brasil/2019>.

SIDRA - Sistema IBGE de Recuperação Automática. **Produção Agrícola Municipal.** Disponível em <https://sidra.ibge.gov.br/pesquisa/pam/tabelas>.

SNIS - Sistema Nacional de Informações sobre Saneamento. Série Histórica. **Painel de Informações sobre Saneamento.** Disponível em <http://appsnis.mdr.gov.br/indicadores-hmg/web/site/index>

TESOURO NACIONAL. **Transferências Constitucionais Realizadas.** Disponível em <https://www.tesourotransparente.gov.br/consultas/transferencias-constitucionais-realizadas>

TOCANTINS. Portal da Transparência. **Repasse aos Municípios.** Disponível em http://www.transparencia.to.gov.br/#!transfer%C3%A0ncias_municipais.

TSE - Tribunal Superior Eleitoral. **Estatísticas do Eleitorado.** Disponível em <https://www.tse.jus.br/eleitor/estatisticas-de-eleitorado>.

ANEXO A – REGIÕES DE PLANEJAMENTO DO ESTADO DO TOCANTINS

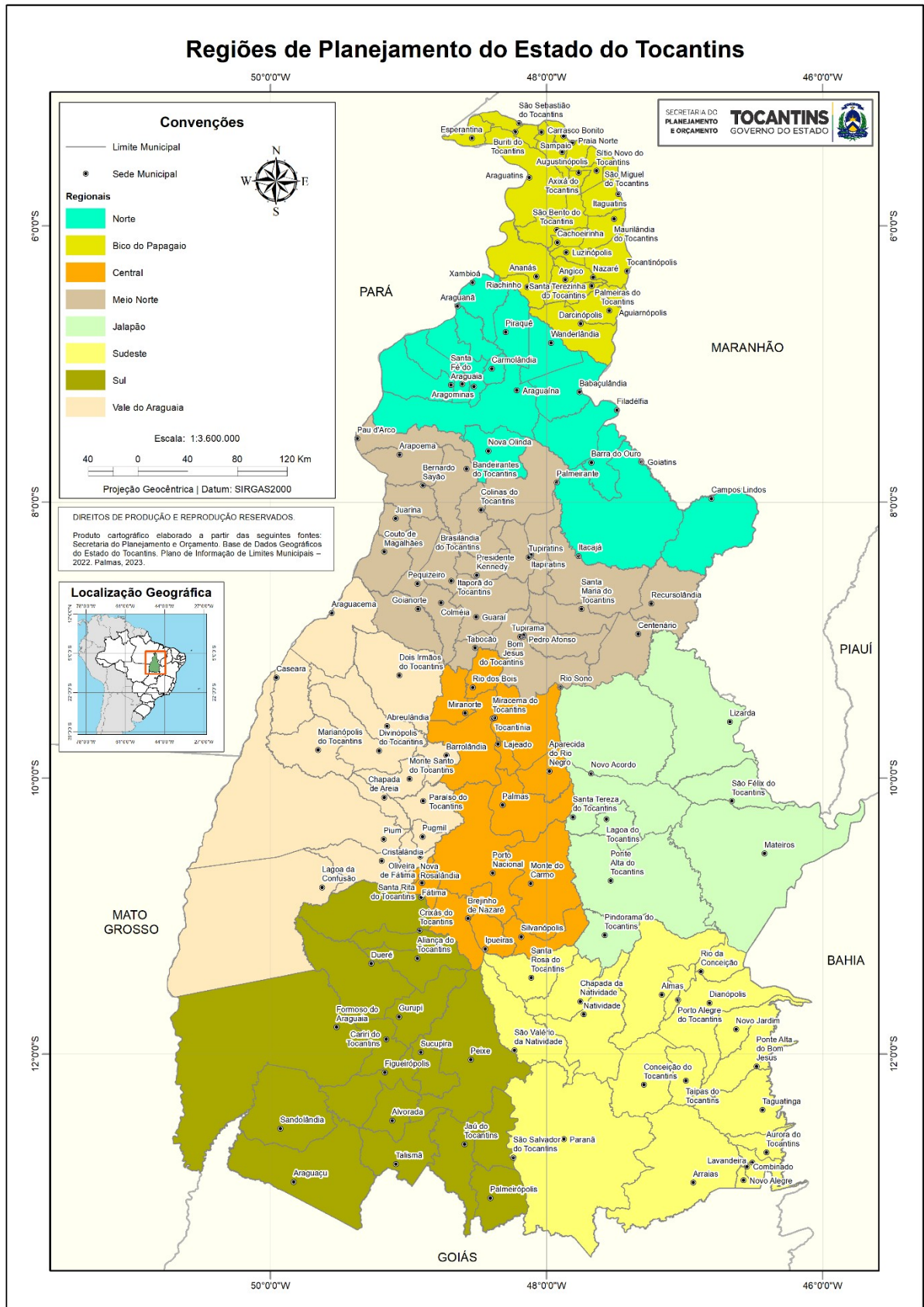

Fonte: SEPLAN/TO. Regiões de Planejamento do Estado do Tocantins (SEPLAN, 2024); PORTARIA SEPLAN Nº 91/GASEC de 18 de outubro de 2024 (TOCANTINS, 2024)



GOVERNO DO
TOCANTINS

TRABALHANDO E CUIDANDO DE **TODOS**

SECRETARIA DO
PLANEJAMENTO E ORÇAMENTO