



## ARBOVIROSES SILVESTRES: Relatório mensal de Monitoramento – Janeiro a outubro de 2025

Data atual: **Quarta-feira, 19 de novembro de 2025.**

### FEBRE AMARELA

#### 1. CASOS HUMANOS DE FEBRE AMARELA SILVESTRE

Conforme o quadro 1, durante o período de janeiro a outubro ocorreram **quinze casos** notificados para Febre Amarela, **sendo um deles confirmado por critério laboratorial (RT-PCR detectável e IgM reagente).**

**Quadro 1** - Distribuição de casos em humanos de febre amarela silvestre, no ano de 2025.

| Estado de Residência | LPI* - Local Provável de Infecção | Classificação dos casos |                       |                   |                   |
|----------------------|-----------------------------------|-------------------------|-----------------------|-------------------|-------------------|
|                      |                                   | Total de notificados    | Casos em Investigação | Casos Confirmados | Casos Descartados |
| Tocantins/BR         | Araguaçu/TO                       | 1                       | -                     | -                 | 1                 |
|                      | Araguaína/TO                      | 1                       | -                     | -                 | 1                 |
|                      | Barra do Ouro/TO                  | 1                       | -                     | -                 | 1                 |
|                      | Chapada da Natividade/TO          | 1                       | -                     | -                 | 1                 |
|                      | Dois Irmãos/TO                    | 1                       | -                     | -                 | 1                 |
|                      | Formoso do Araguaia/TO            | 1                       | -                     | -                 | 1                 |
|                      | Gurupi                            | 2                       | 1                     | -                 | 1                 |
|                      | Luzinópolis/TO                    | 1                       | -                     | -                 | 1                 |
|                      | Palmas/TO                         | 1                       | -                     | -                 | 1                 |
|                      | Pedro Afonso/TO                   | 1                       | -                     | -                 | 1                 |
|                      | Porto Nacional/TO                 | 2                       | -                     | -                 | 2                 |
| Wanderlândia/TO      | 1                                 | -                       | -                     | 1                 |                   |
| Lima/PE              | Monte do Carmo/TO                 | 1                       | -                     | 1                 | -                 |
| <b>Total</b>         |                                   | <b>15</b>               | <b>1</b>              | <b>1</b>          | <b>13</b>         |

Fonte: SES-TO/SVS/DVDVZ/GVA e Sinan Net. Sujeitos à revisão. Dados coletados: 19/11/2025.

\*LPI pode sofrer alteração de acordo com as atualizações da investigação do caso.

#### 1.1. COBERTURA VACINAL

Entre janeiro a agosto (figura 1), todas as regiões de saúde estão com cobertura vacinal (em crianças menores de um ano de idade) abaixo da meta preconizada pelo Ministério da Saúde de 95%, conforme o **Ofício Circular Nº 136/2019/SVS/MS**. Segundo dados do SIES/SIPNI, no ano de 2025 a SES-TO distribuiu às secretarias municipais de saúde **15.544** doses da vacina de febre amarela. Deste total, **10.641 (68,5%)** foram aplicadas.

**Figura 1:** Cobertura vacinal em crianças até um ano de idade, janeiro a agosto de 2025.

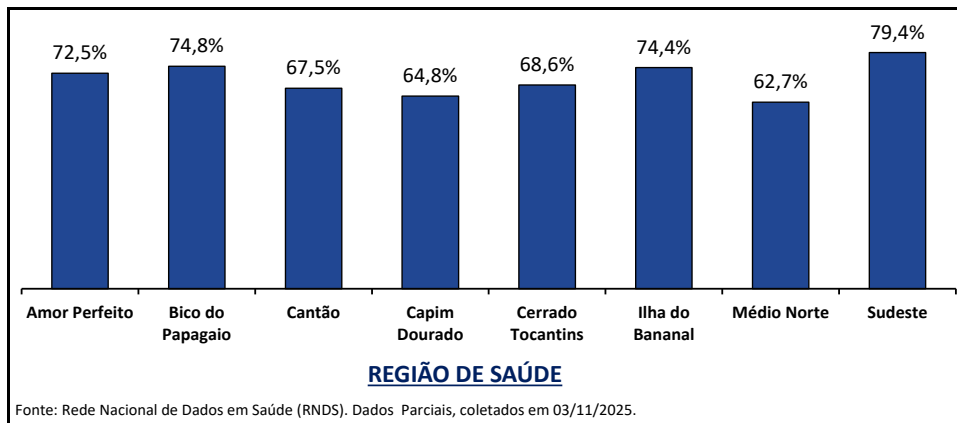

## 2. EPIZOOTIAS DE PRIMATAS NÃO HUMANOS (PNH)

Entre os meses de janeiro e outubro foram notificadas à SES-TO 26 epizootias em PNH. Dentre elas, em **dezenove** eventos ocorreram coletas de amostra para investigação de Febre Amarela (quadro 2).

**Quadro 2** - Distribuição dos casos de PNH notificados à SES-TO no ano de 2025.

| Município de Notificação | Total de Notificados | Casos Sem Coleta | Casos em Investigação | Casos Descartados | Casos Confirmados | Casos Inconclusivos |
|--------------------------|----------------------|------------------|-----------------------|-------------------|-------------------|---------------------|
| Aguiarnópolis            | 1                    | -                | 1                     | 1                 | -                 | -                   |
| Arraias                  | 2                    | 1                | -                     | 1                 | -                 | -                   |
| Palmas                   | 17                   | 3                | 8                     | 6                 | -                 | -                   |
| Peixes                   | 1                    | 1                | -                     | -                 | -                 | -                   |
| Ponte Alta do Bom Jesus  | 1                    | 1                | -                     | -                 | -                 | -                   |
| Porto Nacional           | 1                    | -                | -                     | 1                 | -                 | -                   |
| Tocantínia               | 3                    | 1                | -                     | 2                 | -                 | -                   |
| <b>TOTAL</b>             | <b>26</b>            | <b>7</b>         | <b>9</b>              | <b>11</b>         | <b>0</b>          | <b>0</b>            |

Fonte: SES-TO/SVS/DVDVZ/GVA e Sinan Net. Sujeitos à revisão. Dados coletados: 19/11/2025.

A figura 2 apresenta à série histórica (2007 a 2025) de epizootias em PNH notificadas no Estado do Tocantins, bem como os municípios que detectaram a circulação do vírus amarelo no período analisado.

**Figura 2:** A Série histórica (2007 a 2025) da distribuição de epizootias PNH notificadas, segundo o município de ocorrência, no estado do Tocantins.

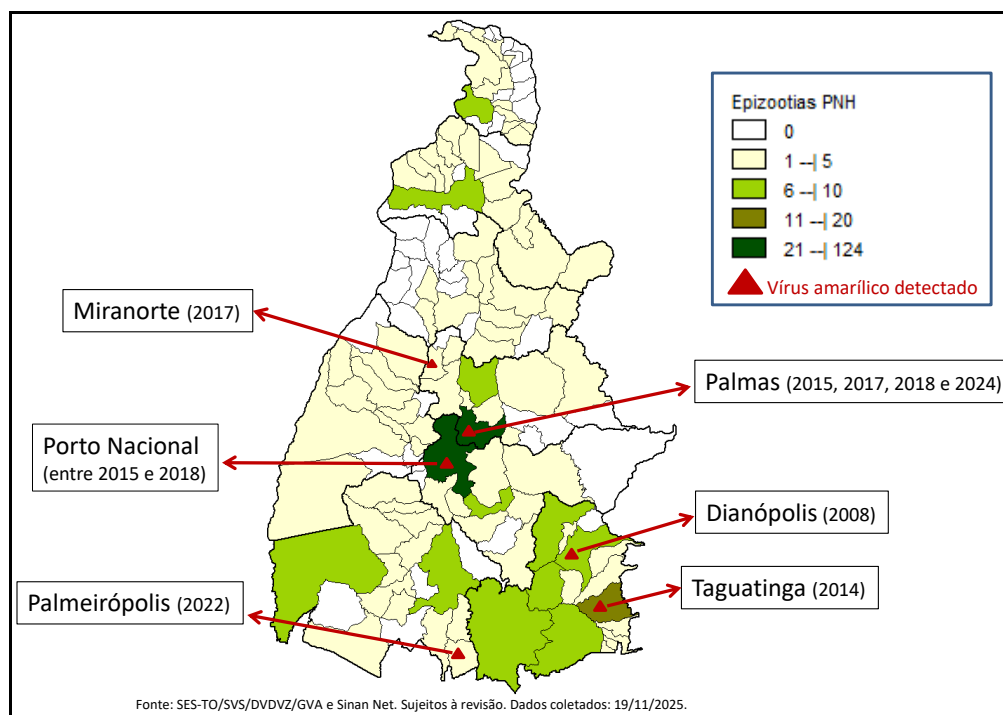

## **OROPOUCHE**

### **1. CASOS HUMANOS**

Conforme o quadro 3, durante o período de janeiro a outubro ocorreram **vinte e três casos confirmados de Oropouche** por critério laboratorial (RT-PCR Detectável e IgM Reagente).

**Quadro** - Distribuição de casos confirmados de Oropouche em humanos, no ano de 2025.

| MUNICÍPIO DE RESIDÊNCIA | N° de casos p/ Município Residência | LOCAL PROVÁVEL DE INFECÇÃO - LPI |             |
|-------------------------|-------------------------------------|----------------------------------|-------------|
|                         |                                     | Município                        | N° de casos |
| Miracema                | 4                                   | Miracema-TO                      | 6           |
| Palmas                  | 2                                   |                                  |             |
| Tocantínia              | 17                                  | Tocantínia -TO                   | 17          |
| <b>TOTAL</b>            | <b>23 casos confirmados</b>         |                                  |             |

Fonte: SES-TO/SVS/DVDVZ/GVA e GAL. Sujeitos à revisão. Dados coletados: 19/11/2025.

### **2. EPIZOOTIAS PARA OROPOUCHE**

Um Primata Não Humano confirmado (RT-PCR Detectável) no município de Palmas.

## **FEBRE DO NILO OCIDENTAL (FNO)**

### **1. CASOS HUMANOS E EPIZOOTIAS SUSPEITOS**

Até o momento, um caso humano em investigação (Formoso do Araguaia).

## **FEBRE MAYARO**

### **2. CASOS HUMANOS E EPIZOOTIAS SUSPEITOS**

Até o momento, não há registros de notificações no ano vigente.

#### CONTATOS

E-mail da gerência: [arbo.tocantins@gmail.com](mailto:arbo.tocantins@gmail.com) E-mail da assessoria: [amarela.febre@gmail.com](mailto:amarela.febre@gmail.com)

Endereço: 104 Norte, Av. LO2, Ed. Lauro Knopp, 2º Andar, Anexo1, SES

Telefone: (63) 3027- 4428

#### ELABORADO POR:

Anderson M. P. Bandeira

Médico Veterinário / Assessoria Arboviroses Silvestre.