



Monitoramento dos casos de dengue referente às semanas epidemiológicas 01 a 48, 2025. (29/12/2024 a 29/11/2025)

Data da elaboração: **Quarta-feira, 03 de dezembro de 2025.**

1. **CASOS PROVÁVEIS¹, SEGUNDO INÍCIO DE SINTOMAS:** Considerando o mesmo período, ocorreu uma queda de **24,2%**, com 3.219 casos em 2025 contra 4.244 em 2024².



Figura 1: Casos Prováveis de Dengue por Semana Epidemiológica (2021 - 2025).

2. **INCIDÊNCIA DE CASOS PROVÁVEIS DAS SEMANAS EPIDEMIOLÓGICAS 45 a 48/2025:**

Quadro: Os 15 municípios abaixo concentram **72%** dos casos prováveis.

MUNICÍPIO DE RESIDÊNCIA	CASOS PROVÁVEIS POR SEMANA				TOTAL		INCIDÊNCIA ACUMULADA DE CASOS PROVÁVEIS POR 100.000 HABITANTES	SITUAÇÃO INCIDÊNCIA
	45	46	47	48	Nº	%		
Bernardo Sayão	8	10	9	4	31	7	733,0	Muito Alta
Luzinópolis	6	2	4	0	12	3	441,7	Alta
Carmolândia	2	2	2	0	6	1	272,6	Média
Santa Tereza	1	1	1	2	5	1	179,8	Média
Tupirama	0	0	2	1	3	1	157,2	Média
Nova Olinda	7	4	4	1	16	4	154,3	Média
Silvanópolis	1	1	4	0	6	1	117,5	Média
Paraíso do Tocantins	15	22	11	6	54	12	103,1	Média
Angico	0	1	1	0	2	0	69,5	Baixa
Pindorama	1	2	0	0	3	1	67,0	Baixa
Colinas do Tocantins	4	5	11	2	22	5	64,3	Baixa
Porto Nacional	14	15	5	6	40	9	62,1	Baixa
Araguaína	23	25	36	21	105	23	61,3	Baixa
Tupiratins	0	0	0	1	1	0	53,4	Baixa
Araguatins	5	5	3	4	17	4	53,3	Baixa
TOCANTINS	107	124	122	96	449	100	29,7	Baixa

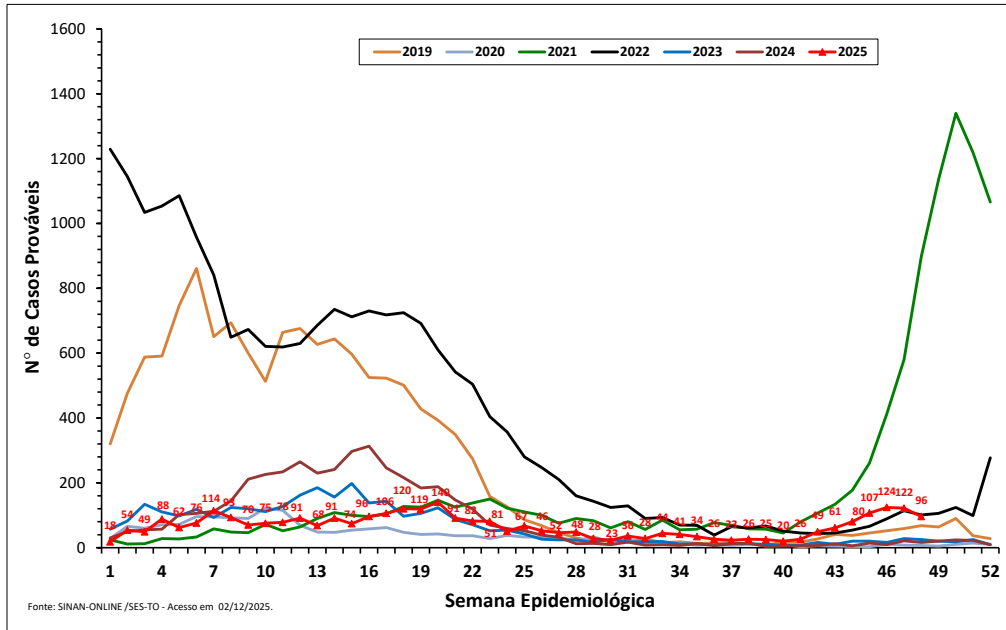
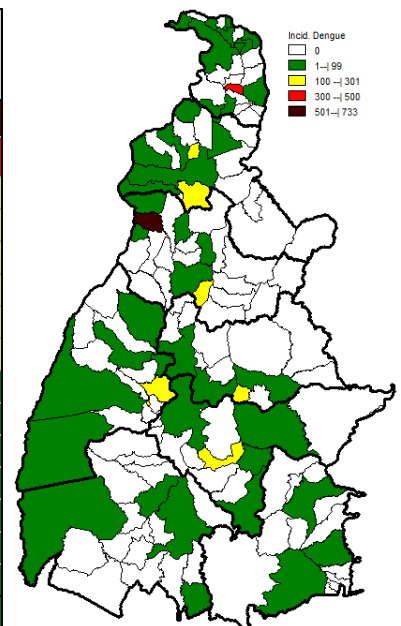

Fonte: SINAN ONLINE/SES-TO – Acesso em 02/12/2025.

1 Entende-se por casos prováveis todos os casos notificados, exceto os descartados.
 2 Considerando o mesmo período de 2024.

3. **CASOS NOTIFICADOS:** Em 2025, até o momento, 139 municípios possuem casos registrados. Destes, 20 na SE 48.

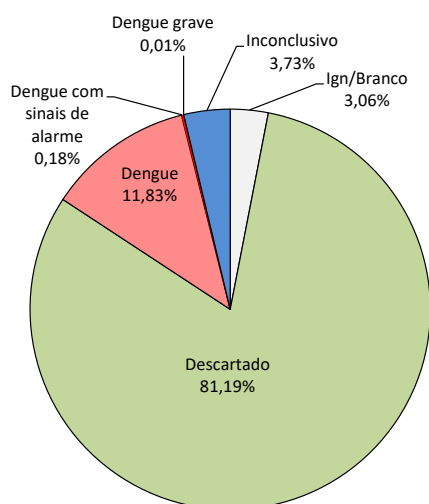

Casos notificados SE 01 a 48		VARIÇÃO
2024	2025	
23.444	17.112	Queda de 27%

Fonte: SINAN ONLINE/SES-TO – Acesso em 02/12/2025.

Classificação	Nº de casos
Dengue	2.025
Dengue com Sinais de Alarme	30
Dengue Grave	2
Descartados	13.893
Ign/Branco	523
Inconclusivos	639
TOTAL	17.112

Fonte: SINAN ONLINE/SES-TO - Acesso em 02/12/2025.

Figura 2: Classificação dos casos notificados de dengue em 2025, no Tocantins.

4. **CRITÉRIO DE CONFIRMAÇÃO/DESCARTE DOS CASOS:** Entre as semanas 01 e 48 foram informadas no SINAN 7.471 amostras laboratoriais para dengue. Dentre estas, 815 confirmadas e 6.656 descartadas pelo critério laboratorial.

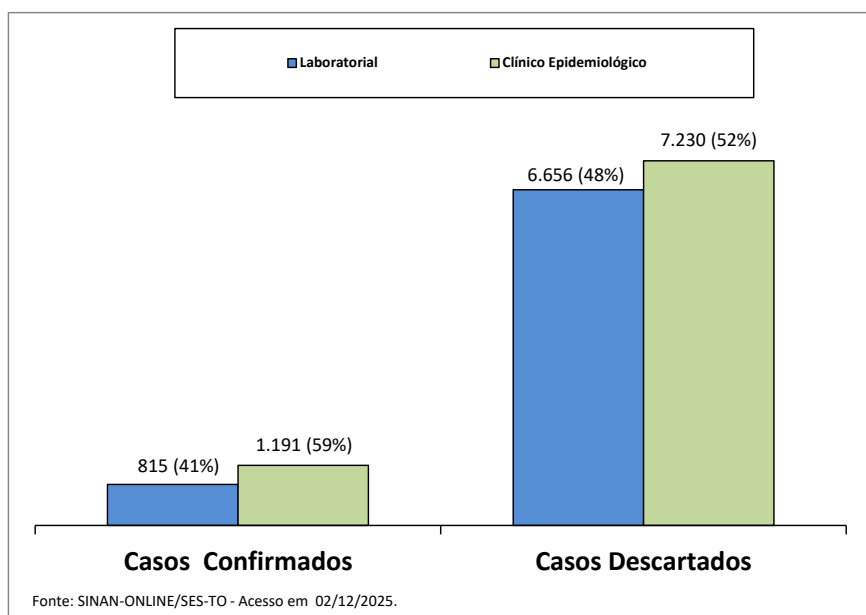

Fonte: SINAN-ONLINE/SES-TO - Acesso em 02/12/2025.

5. **CASOS CONFIRMADOS:** Até o momento, 102 municípios confirmaram casos. Destes, apenas um confirmou na SE 48.

Casos confirmados* SE 01 a 48		VARIÇÃO
2024	2025	
3.963	2.006	Queda de 49,4%

Fonte: SINAN-ONLINE/SES-TO - Acesso em 02/12/2025.

*Confirmação de Dengue por critério Laboratorial e Clínico Epidemiológico.

6. MONITORAMENTO VIRAL:

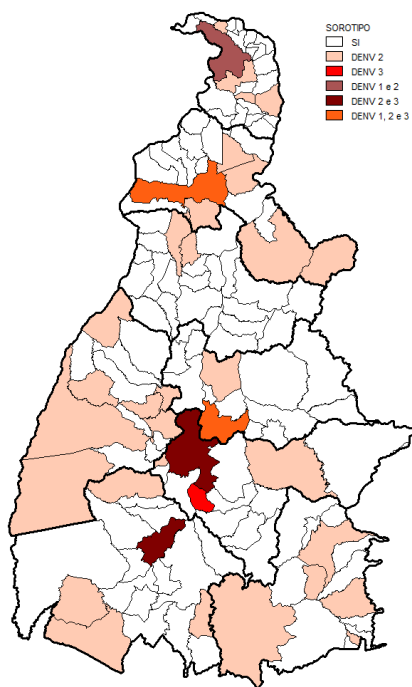

SOROTIPO CIRCULANTE	MUNICÍPIO DE RESIDÊNCIA
DENV 2	Araguacema, Araguaçu, Babaçulândia, Bandeirantes do TO, Buriti do TO, Campos Lindos, Colinas do TO, Combinado, Dianópolis, Goiatins, Lagoa da Confusão, Luzinópolis, Marianópolis do TO, Monte Santo do TO, Nova Olinda, Oliveira de Fátima, Paraíso do TO, Paranã, Pium, Ponte Alta do TO, Sandolândia, Santa Rita do TO, São Bento do TO, São Salvador, Taipas do TO, Taguatinga, Tocantínia, Tocantinópolis e Wanderlândia.
DENV 3	Ipueiras
DENV 1 e 2	Araguatins
DENV 2 e 3	Gurupi e Porto Nacional
DENV 1, 2 e 3	Araguaína e Palmas

Fonte: Gerenciador de Ambiente Laboratorial (GAL). Acesso em 02/11/2025.

7. **ÓBITO POR DENGUE:** 02 óbitos confirmados (Araguaína e Cachoeirinha); 02 óbitos em investigação (Aliança do Tocantins e Cachoeirinha).

Observação: Em ambos os óbitos confirmados, as investigações apontaram o local provável de infecção (LPI) distinto do local de residência. Assim, o óbito de Araguaína, teve o LPI confirmado no Pará e o óbito de Cachoeirinha, em Araguatins.

CONTATOS

E-mail da gerência: arbo.tocantins@gmail.com

E-mail da assessoria: vigicosos.arbo@gmail.com

Endereço: 104 Norte, Av. LO2, Ed. Lauro Knopp, 2ª Andar, Anexo1, SES.

Telefone: (63) 3027-4464

ELABORADO POR:

Hiana Parrião
Enfermeira