



Monitoramento dos casos de **Chikungunya** referente às semanas epidemiológicas 01 a 48, 2025. (29/12/2024 a 29/11/2025)

Data da elaboração: **Terça-feira, 02 de dezembro de 2025.**

- CASOS PROVÁVEIS¹, SEGUNDO INÍCIO DE SINTOMAS:** Considerando o mesmo período, ocorreu uma queda de 32,5%, com 511 casos em 2025 contra 757 em 2024².



Figura 1: Casos Prováveis de **chikungunya** em Tocantins por Semana Epidemiológica (2021 - 2025).

- INCIDÊNCIA DE CASOS PROVÁVEIS DAS SEMANAS EPIDEMIOLÓGICAS 45 a 48/2025:**

Quadro: Os 09 municípios abaixo concentraram **100%** dos casos prováveis.

MUNICÍPIO DE RESIDÊNCIA	CASOS PROVÁVEIS POR SEMANA				TOTAL		INCIDÊNCIA ACUMULADA DE CASOS PROVÁVEIS POR 100.000 HABITANTES	SITUAÇÃO INCIDÊNCIA
	45	46	47	48	Nº	%		
São Félix	1	0	0	0	1	4	56,1	Baixa
Carmolândia	0	1	0	0	1	4	45,4	Baixa
Mateiros	0	1	0	0	1	4	36,4	Baixa
Silvanópolis	0	1	0	0	1	4	19,6	Baixa
Colinas do Tocantins	2	1	1	0	4	17	11,7	Baixa
Porto Nacional	0	1	2	0	3	13	4,7	Baixa
Paraíso	0	1	1	0	2	8	3,8	Baixa
Palmas	0	2	3	3	8	33	2,6	Baixa
Araguaína	0	2	0	1	3	13	1,8	Baixa
TOCANTINS	3	10	7	4	24	100	1,6	Baixa

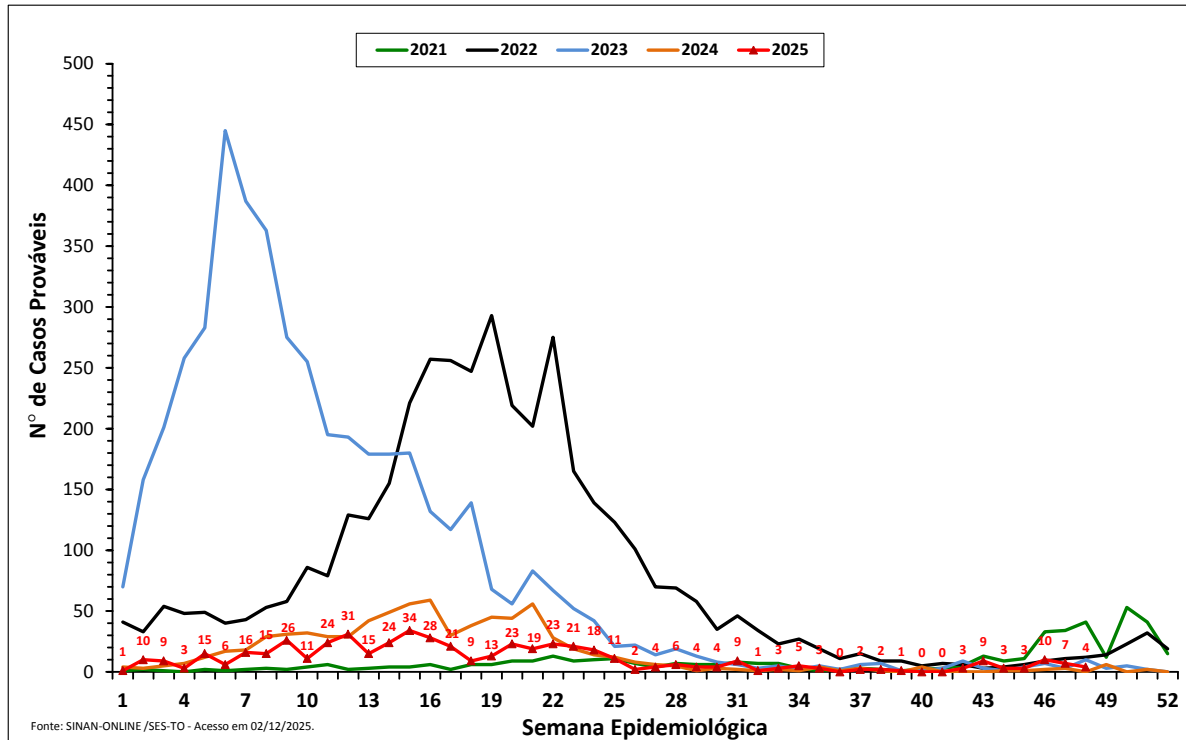
Fonte: SINAN ONLINE/SES-TO - Acesso em: 02/12/2025.

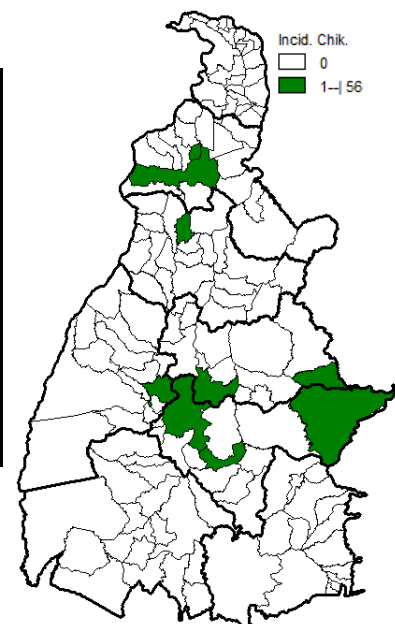

¹ Entende-se por casos prováveis todos os casos notificados, exceto os descartados.
² Considerando o mesmo período de 2024.

3. **CASOS NOTIFICADOS, SEGUNDO INÍCIO DE SINTOMAS:** Atualmente, 78 municípios possuem casos registrados. Destes, 02 notificaram na SE 48.

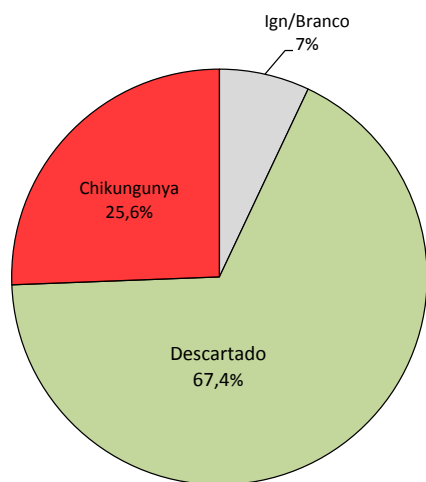

Casos notificados SE 01 a 48		VARIÇÃO
2024	2025	
3.772	1.551	Queda de 58,9%

Fonte: SINAN ONLINE/SES-TO - Acesso em: 02/12/2025.

Classificação	Nº de casos
Chikungunya	401
Descartado	1.055
Ign/Branco	110
TOTAL	1.566

Fonte: SINAN ONLINE/SES-TO - Acesso em: 02/12/2025.

Figura 2: Classificação dos casos notificados de chikungunya em 2025, no Tocantins.

4. **CRITÉRIO DE CONFIRMAÇÃO/DESCARTE DOS CASOS:** Entre as SE 01 e 48 foram informadas no SINAN 969 amostras laboratoriais para chikungunya. Dentre estas, 357 confirmadas e 612 descartadas pelo critério laboratorial.

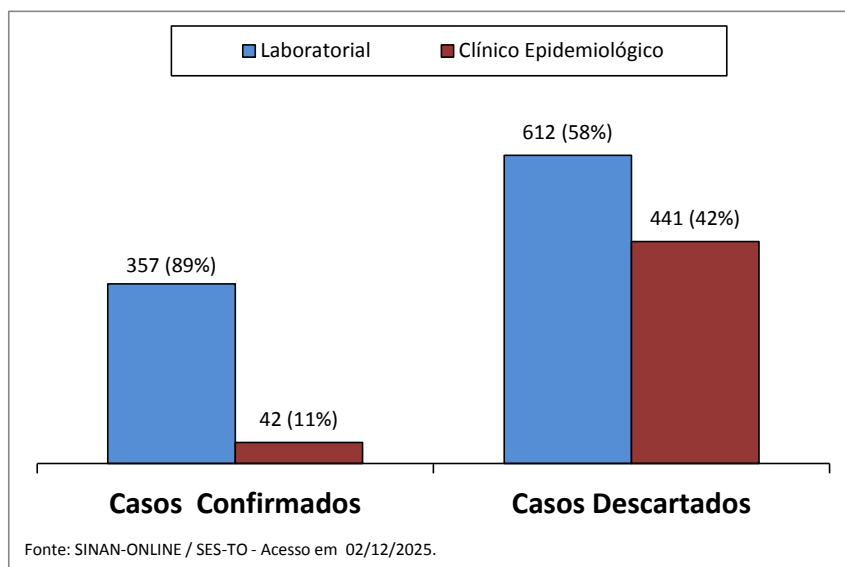

Fonte: SINAN-ONLINE / SES-TO - Acesso em 02/12/2025.

5. **CASOS CONFIRMADOS:** Até o momento, 23 municípios confirmaram casos. Destes, nenhum na SE 48.

Casos confirmados* SE 01 a 48		VARIÇÃO
2024	2025	
704	399	Queda de 43,3%

Fonte: SINAN ONLINE/SES-TO - Acesso em 02/12/2025.

*Confirmação por Critério Laboratorial e Clínico Epidemiológico.

ÓBITO: Não houve óbito até o momento.

CONTATOS

E-mail da gerência: arbo.tocantins@gmail.com

E-mail da assessoria: viacasos.arbo@gmail.com

Endereço: 104 Norte, Av. LO2, Ed. Lauro Knopp, 2ªAndar, Anexo1, SES. Telefone: (63) 3027-4464

ELABORADO POR:

Hiana Parrião

Enfermeira