



Monitoramento dos casos de Zika referente às semanas epidemiológicas 01 a 02, 2026.

(04/01/2026 a 17/01/2026)

Data da elaboração: **Quinta-feira, 22 de janeiro de 2026.**

- CASOS PROVÁVEIS¹, SEGUNDO INÍCIO DE SINTOMAS:** Considerando o mesmo período, ocorreu um aumento de 300%, com 12 casos em 2026 contra 03 em 2025².



Figura 1: Casos Prováveis de Zika por Semana Epidemiológica (2022 - 2026).

- INCIDÊNCIA DE CASOS PROVÁVEIS DAS SEMANAS EPIDEMIOLÓGICAS 52/2025 a 02/2026:**

Quadro: Os 08 municípios abaixo concentraram **100%** dos casos prováveis.

MUNICÍPIO DE RESIDÊNCIA	CASOS PROVÁVEIS POR SEMANA				TOTAL		INCIDÊNCIA ACUMULADA DE CASOS PROVÁVEIS POR 100.000 HABITANTES	SITUAÇÃO INCIDÊNCIA
	52	53	01	02	Nº	%		
Aguiarnópolis	0	0	3	0	3	13	66,7	Baixa
Colinas do Tocantins	0	1	6	1	8	35	23,4	Baixa
Palmeirante	0	0	0	1	1	4	20,8	Baixa
Darcinópolis	0	0	0	1	1	4	17,2	Baixa
Santa Fé do Araguaia	0	0	1	0	1	4	13,9	Baixa
Porto Nacional	0	0	1	1	2	9	3,1	Baixa
Palmas	0	5	0	0	5	22	1,7	Baixa
Araguaína	2	0	0	0	2	9	1,2	Baixa
TOCANTINS	2	6	11	4	23	100	1,5	Baixa

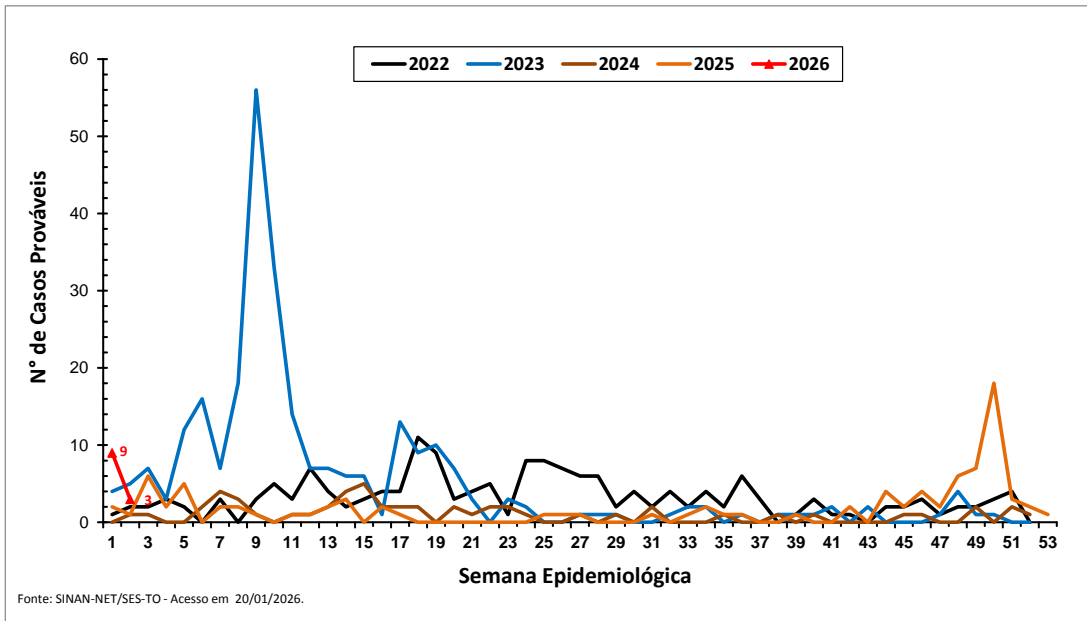
Fonte: SINAN NET, acesso em 20/01/2026.

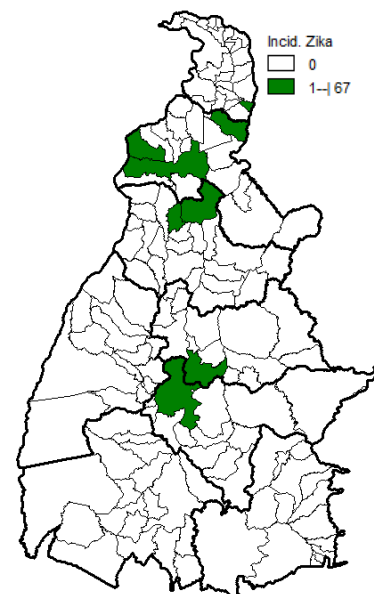

1. Entende-se por casos prováveis todos os casos notificados, exceto os descartados.
2. Considerando o mesmo período de 2024.

3. **CASOS NOTIFICADOS:** Em 2026, até o momento, 11 municípios possuem casos registrados. Destes, 08 na SE 02.

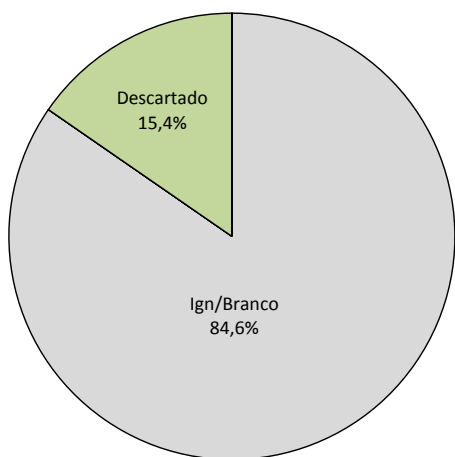

Casos Notificados SE 01 a 02		VARIACÃO
2025	2026	
16	13	Queda de 18,8%

Fonte: SINAN NET, acesso 20/01/2026.

Classificação	Nº de casos
Zika	0
Descartado	2
Ign/branco	11
Inconclusivo	0
TOTAL	13

Fonte: SINAN NET, acesso em 20/01/2026.

Figura 2: Classificação dos casos notificados de Zika em 2026, no Tocantins.

4. **CRITÉRIO DE CONFIRMAÇÃO/DESCARTE DOS CASOS:** Entre as semanas epidemiológicas 01 e 02, foi informada no SINAN apenas **uma amostra laboratorial para Zika**, a qual apresentou resultado descartado. Conforme a NOTA TÉCNICA N°427/2021-CGLAB/DAEVS/SVS/MS todas as notificações de Zika deverão ser confirmadas e/ou descartadas, obrigatoriamente, por critério laboratorial.
5. **ÓBITO:** Não há registro de óbito.