



Monitoramento dos casos de dengue referente às semanas epidemiológicas 01 a 15, 2026. (04/01/2026 a 18/04/2026)

Data da elaboração: **Quinta-feira, 23 de abril de 2026.**

1. **CASOS PROVÁVEIS¹, SEGUNDO INÍCIO DE SINTOMAS:** Considerando o mesmo período, ocorreu um aumento de **1.071,6%**, com 11.657 casos em 2026 contra 995 em 2025².



Figura 1: Casos Prováveis de Dengue por Semana Epidemiológica (2022 - 2026).

2. **INCIDÊNCIA DE CASOS PROVÁVEIS DAS SEMANAS EPIDEMIOLÓGICAS 12 a 15/2026:**

Quadro: Os 15 municípios em muito alta incidência concentram **57%** dos casos prováveis.

MUNICÍPIO DE RESIDÊNCIA	CASOS PROVÁVEIS POR SEMANA				TOTAL		INCIDÊNCIA ACUMULADA DE CASOS PROVÁVEIS POR 100.000 HABITANTES	SITUAÇÃO INCIDÊNCIA
	12	13	14	15	Nº	%		
Tupiratins	13	3	1	1	18	0,4	960,5	Muito Alta
Luzinópolis	7	6	10	1	24	0,6	883,3	Muito Alta
Cachoeirinha	2	8	4	3	17	0,4	866,9	Muito Alta
Nova Olinda	25	18	25	13	81	2,0	781,3	Muito Alta
Araguaína	391	349	369	226	1.335	33,4	779,3	Muito Alta
Colinas do Tocantins	132	73	48	5	258	6,4	753,7	Muito Alta
Nova Rosalândia	4	7	9	3	23	0,6	684,1	Muito Alta
Rio dos Bois	4	4	7	2	17	0,4	620,9	Muito Alta
Paraíso do Tocantins	33	54	119	103	309	7,7	590,1	Muito Alta
Peixe	20	18	8	7	53	1,3	568,9	Muito Alta
Rio da Conceição	1	5	3	1	10	0,2	565,6	Muito Alta
Babaçulândia	6	19	16	3	44	1,1	558,4	Muito Alta
Silvanópolis	4	6	11	7	28	0,7	548,2	Muito Alta
Santa Fé do Araguaia	9	16	13	1	39	1,0	540,5	Muito Alta
Brasilândia do Tocantins	0	4	5	1	10	0,2	506,6	Muito Alta
TOCANTINS	1107	1018	1185	691	4001	100	264,7109417	Média

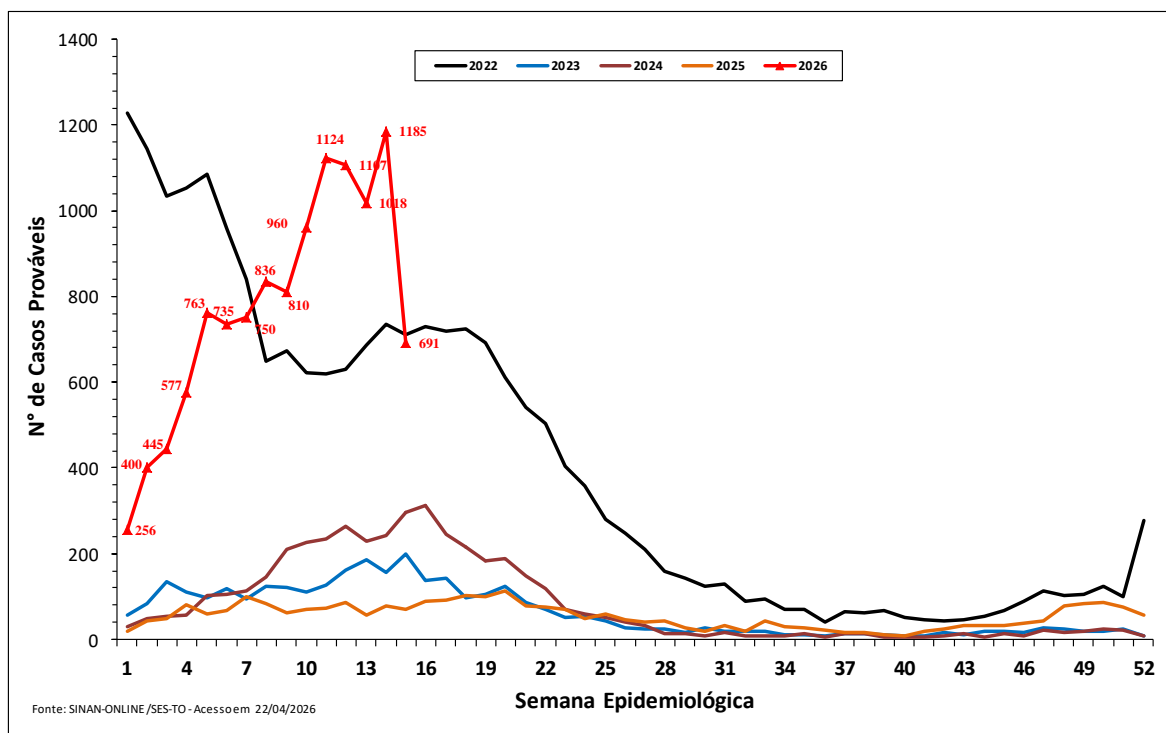
Fonte: SINAN ONLINE/SES-TO – Acesso em 22/04/2026.

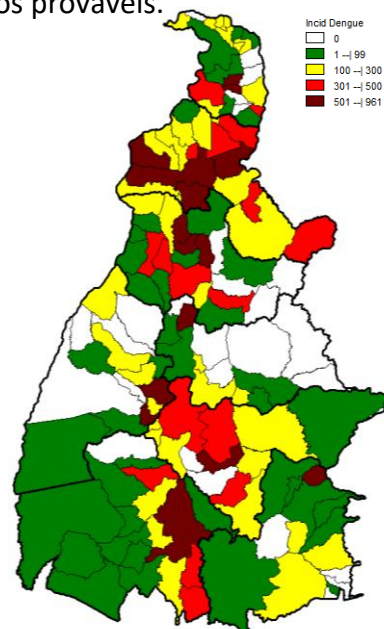

1 Entende-se por casos prováveis todos os casos notificados, exceto os descartados.
 2 Considerando o mesmo período de 2025.

3. **CASOS NOTIFICADOS:** Em 2026, até o momento, 134 municípios possuem casos registrados. Destes, 77 na SE 15.

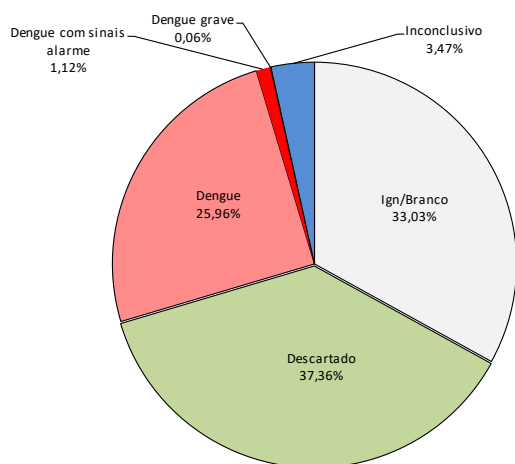

Casos notificados SE 01 a 15		VARIÇÃO
2025	2026	
7.192	18.609	Aumento de 158,7%

Fonte: SINAN ONLINE/SES-TO - Acesso em 22/04/2026.

Classificação	Nº de casos
Dengue	4.644
Dengue com Sinais de Alarme	209
Dengue Grave	12
Descartados	6.952
Ign/Branco	6.147
Inconclusivos	645
TOTAL	18.609

Fonte: SINAN ONLINE/SES-TO - Acesso em 22/04/2026.

Figura 2: Classificação dos casos notificados de dengue em 2026, no Tocantins.

4. **CRITÉRIO DE CONFIRMAÇÃO/DESCARTE DOS CASOS:** Entre as semanas 01 e 15 foram informadas no SINAN **5.688 amostras laboratoriais para dengue**. Dentre estas, 2.708 confirmadas e 2.980 descartadas pelo critério laboratorial.

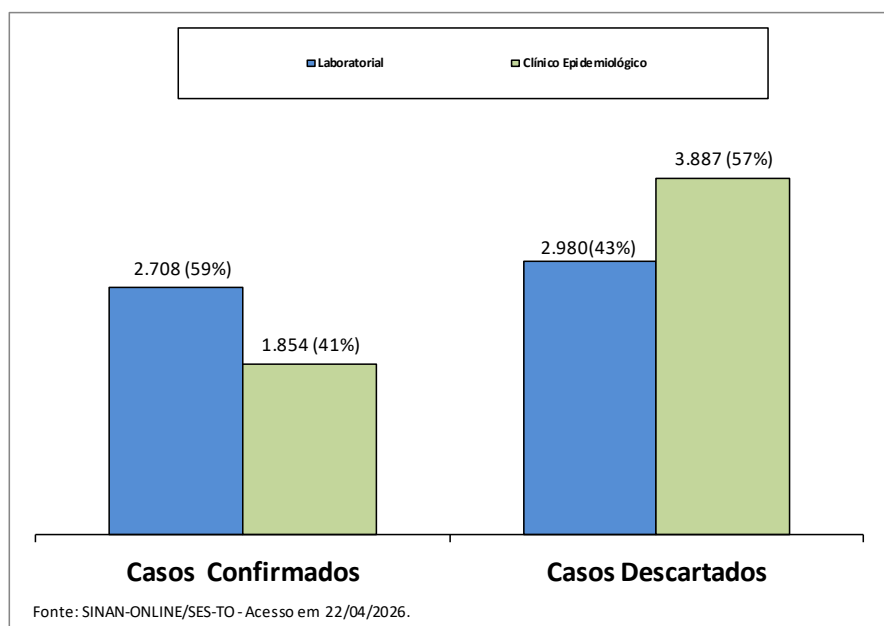

5. **CASOS CONFIRMADOS:** Até o momento, 97 municípios confirmaram casos. Destes, 10 na SE 15.

Casos confirmados* SE 01 a 15		VARIÇÃO
2025	2026	
880	4.562	Aumento de 418,4%

Fonte: SINAN-ONLINE/SES-TO - Acesso em 22/04/2026.

*Confirmação de Dengue por critério Laboratorial e Clínico Epidemiológico.

6. MONITORAMENTO VIRAL:

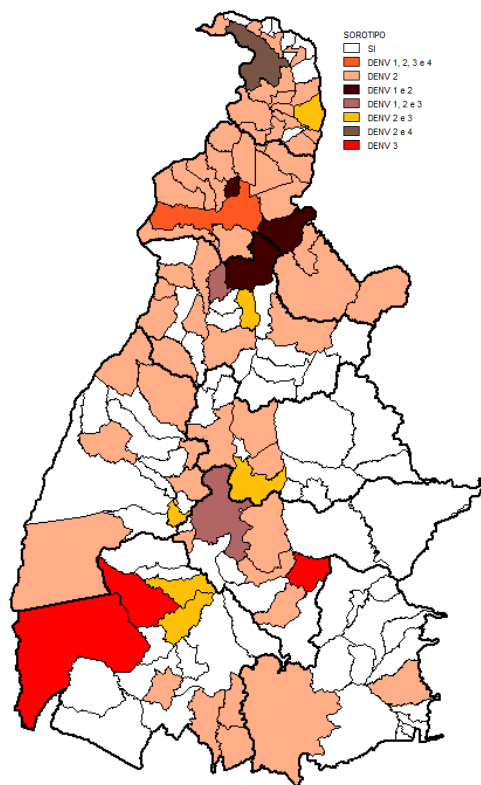

SOROTIPO CIRCULANTE	MUNICÍPIO DE RESIDÊNCIA
DENV 1, 2, 3 e 4	Araguaína.
DENV 2	Aguiarnópolis, Alvorada, Ananás, Angico, Aparecida do Rio Negro, Aragominas, Araguacema, Araguanã, Augustinópolis, Axixá do TO, Babaçulândia, Bandeirantes do TO, Barra do Ouro, Barrolândia, Bernardo Sayão, Buriti do TO, Cachoeirinha, Campos Lindos, Chapada da Natividade, Couto Magalhães, Darcinópolis, Dois Irmãos do TO, Esperantina, Fátima, Goianorte, Goiatins, Guaraí, Itacajá, Itaporã do TO, Jaú do TO, Juarina, Lagoa da Confusão, Luzinópolis, Marianópolis do TO, Maurilândia, Miracema do TO, Monte do Carmo, Muricilândia, Nazaré, Nova Olinda, Palmeiras do TO, Palmeirópolis, Paraíso do TO, Paranã, Pau D'arco, Piraquê, Riachinho, Santa Fé do Araguaia, São Bento do TO, São Salvador, Silvanópolis, Sítio Novo do TO, Taguatinga, Tocantínia, Wanderlândia e Xambioá.
DENV 1 e 2	Carmolândia, Filadélfia e Palmeirante.
DENV 1, 2 e 3	Colinas do TO e Porto Nacional.
DENV 2 e 3	Aliança do TO, Gurupi, Nova Rosalândia, Palmas, Tocantinópolis e Tupiratins.
DENV 2 e 4	Araguatins.
DENV 3	Dueré, Formoso do Araguaia e Pindorama.

Fonte: Gerenciador de Ambiente Laboratorial (GAL). Acesso em 22/04/2026.

7. **ÓBITO POR DENGUE:** 11 óbitos em investigação, sendo um referente ao ano de 2025 e dez ao ano de 2026 (Araguaína, Araguatins, Augustinópolis, Colinas, Palmas, Paraíso, Pium). E 06 óbitos confirmados em 2026 (Araguaína e Araguanã).

CONTATOS

E-mail da gerência: arbo.tocantins@gmail.com

E-mail da assessoria: vigicases.arbo@gmail.com

Endereço: 104 Norte, Av. LO2, Ed. Lauro Knopp, 2ªAndar, Anexo1, SES.

Telefone: (63) 3027-4464

ELABORADO POR:

Bárbara Brito
Enfermeira