

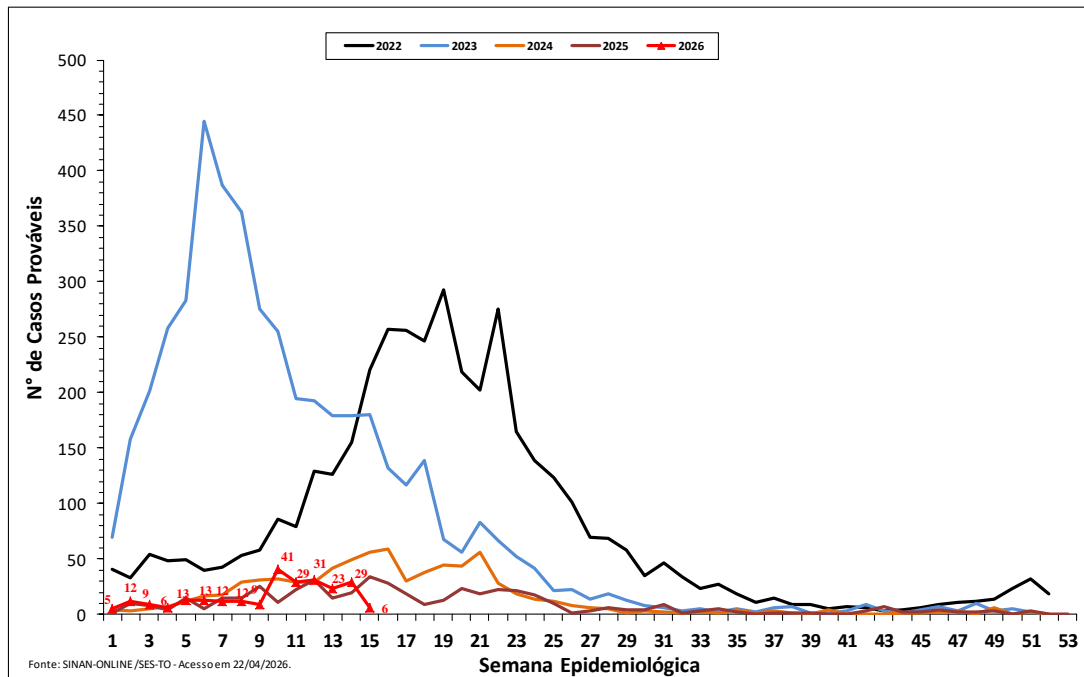

**Monitoramento dos casos de Chikungunya referente às semanas epidemiológicas 01 a 15, 2026.**  
 (04/01/2026 a 18/04/2026)

Data da elaboração: **Quinta-feira, 15 de abril de 2026.**

1. **CASOS PROVÁVEIS<sup>1</sup>, SEGUNDO INÍCIO DE SINTOMAS:** Considerando o mesmo período, ocorreu um aumento de **8,2%**, com 250 casos em 2026 contra 231 em 2025<sup>2</sup>.



**Figura 1:** Casos Prováveis de chikungunya no Tocantins por Semana Epidemiológica (2022 - 2026).

2. **INCIDÊNCIA DE CASOS PROVÁVEIS DAS SEMANAS EPIDEMIOLÓGICAS 12 a 15/2026:**

**Quadro:** Os 15 municípios abaixo concentraram **84%** dos casos prováveis.

MUNICÍPIO DE RESIDÊNCIA	CASOS PROVÁVEIS POR SEMANA				TOTAL		INCIDÊNCIA ACUMULADA DE CASOS PROVÁVEIS POR 100.000 HABITANTES	SITUAÇÃO INCIDÊNCIA
	12	13	14	15	Nº	%		
Aguiarnópolis	1	6	4	1	12	13	266,8	Média
Aragominas	3	4	2	0	9	10	170,1	Média
Silvanópolis	1	1	2	0	4	4	78,3	Baixa
Crixás do Tocantins	0	1	0	0	1	1	68,0	Baixa
Cachoeirinha	0	0	1	0	1	1	51,0	Baixa
Nova Olinda	4	1	0	0	5	6	48,2	Baixa
Carmolândia	0	0	1	0	1	1	45,4	Baixa
Paraíso do Tocantins	6	2	5	1	14	16	26,7	Baixa
Bom Jesus do Tocantins	0	0	1	0	1	1	24,8	Baixa
Guaraí	2	2	1	1	6	7	24,2	Baixa
Porto Nacional	7	0	3	3	13	15	20,2	Baixa
Aliança do Tocantins	0	1	0	0	1	1	19,4	Baixa
Arapoema	1	0	0	0	1	1	18,0	Baixa
Colinas do Tocantins	3	1	1	0	5	6	14,6	Baixa
Praia Norte	0	0	1	0	1	1	11,1	Baixa
<b>TOCANTINS</b>	<b>31</b>	<b>23</b>	<b>29</b>	<b>6</b>	<b>89</b>	<b>100</b>	<b>5,9</b>	<b>Baixa</b>

Fonte: SINAN ONLINE/SES-TO - Acesso em: 22/04/2026.

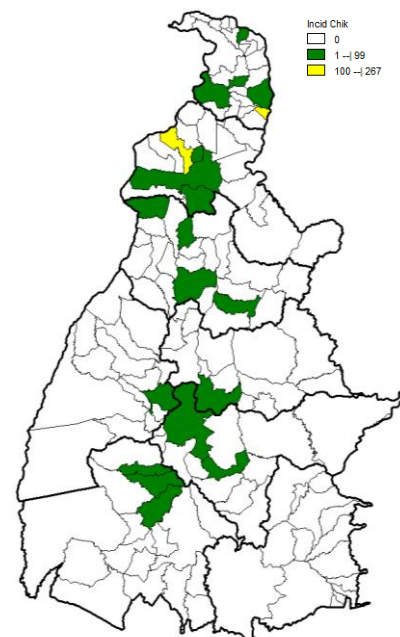

<sup>1</sup> Entende-se por casos prováveis todos os casos notificados, exceto os descartados.  
<sup>2</sup> Considerando o mesmo período de 2025.

3. **CASOS NOTIFICADOS, SEGUNDO INÍCIO DE SINTOMAS:** Atualmente, 51 municípios possuem casos registrados. Destes, 04 notificaram na SE 15.

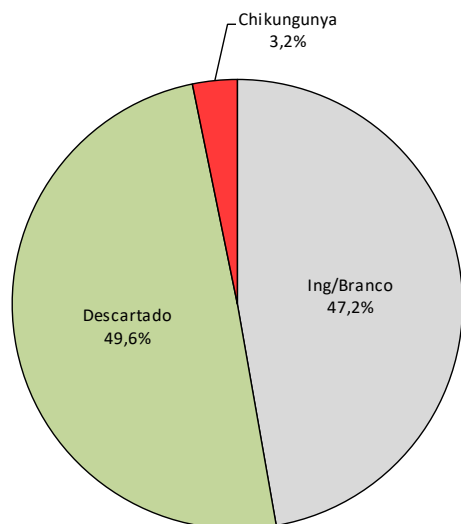

Casos notificados SE 01 a 15		VARIÇÃO
2025	2026	
702	581	Queda de 17,2%

Fonte: SINAN ONLINE/SES-TO - Acesso em: 22/04/2026.

Classificação	Nº de casos
Chikungunya	18
Descartado	278
Ign/Branco	265
<b>TOTAL</b>	<b>561</b>

Fonte: SINAN ONLINE/SES-TO - Acesso em: 22/04/2026.

**Figura 2:** Classificação dos casos notificados de chikungunya em 2026, no Tocantins.

4. **CRITÉRIO DE CONFIRMAÇÃO/DESCARTE DOS CASOS:** Entre as SE 01 e 15 foram informadas no SINAN **198** amostras laboratoriais para chikungunya. Dentre estas, 16 confirmadas e 182 descartadas pelo critério laboratorial.

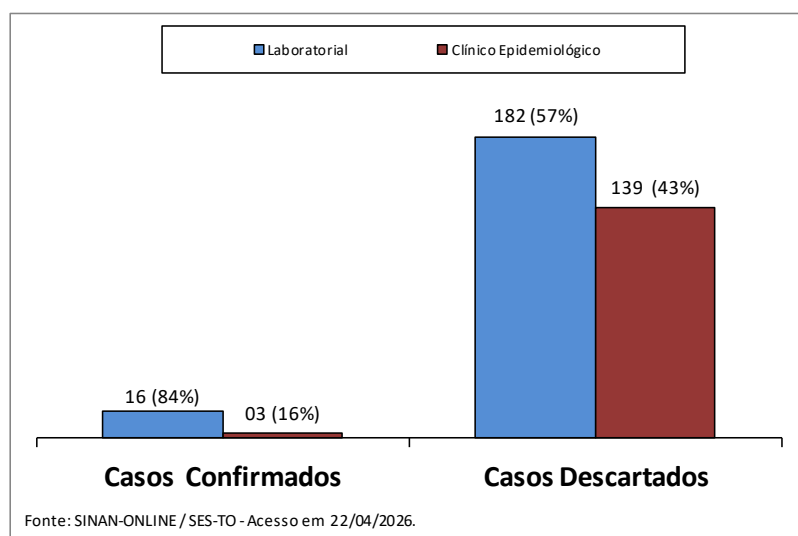

Fonte: SINAN-ONLINE/SES-TO - Acesso em 22/04/2026.

5. **CASOS CONFIRMADOS:** Até o momento, 10 municípios confirmaram casos. Destes, nenhum na SE 15.

Casos confirmados* SE 01 a 15		VARIÇÃO
2025	2026	
201	19	Queda de 90,5%

Fonte: SINAN ONLINE/SES-TO - Acesso em 22/04/2026.

\*Confirmação por Critério Laboratorial e Clínico Epidemiológico.

6. **ÓBITO:** não há registro de óbitos.

#### CONTATOS

E-mail da gerência: [arbo.tocantins@gmail.com](mailto:arbo.tocantins@gmail.com)

E-mail da assessoria: [viacasos.arbo@gmail.com](mailto:viacasos.arbo@gmail.com)

Endereço: 104 Norte, Av. LO2, Ed. Lauro Knopp, 2ª Andar, Anexo 1, SES.

Telefone: (63) 3027-4464

ELABORADO POR:

Bárbara Brito

Enfermeira