



## Monitoramento dos casos de **Zika** referente às semanas epidemiológicas 01 a 15, 2026.

(04/01/2026 a 18/04/2026)

Data da elaboração: **Quinta-feira, 23 de abril de 2026.**

1. **CASOS PROVÁVEIS<sup>1</sup>, SEGUNDO INÍCIO DE SINTOMAS:** Considerando o mesmo período, ocorreu um aumento de **585,2%**, com 185 casos em 2026 contra 27 em 2025<sup>2</sup>.

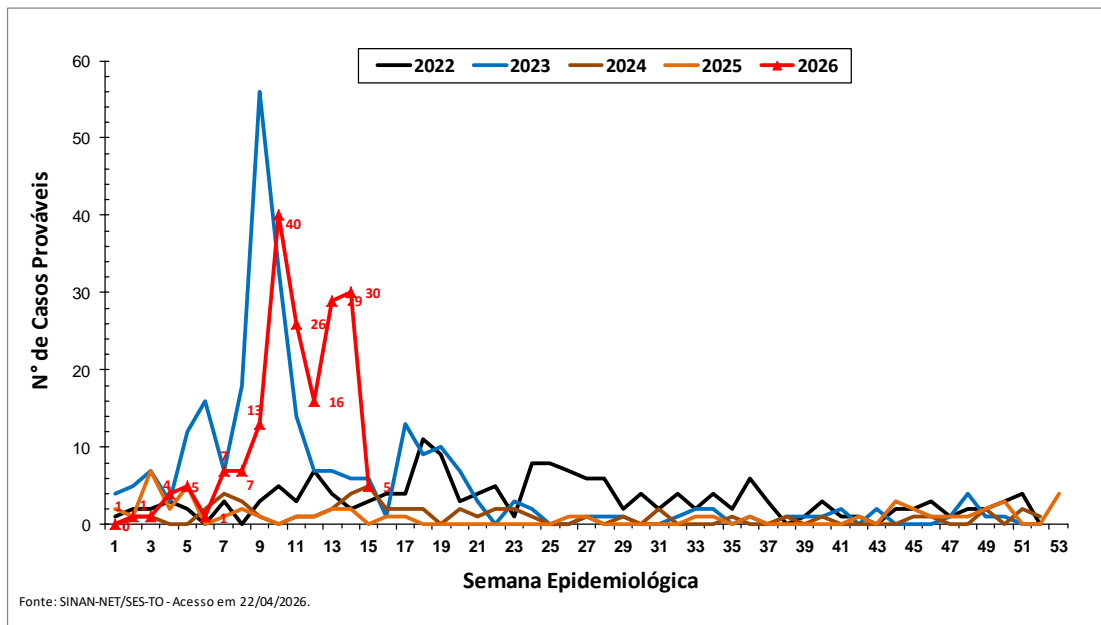

**Figura 1:** Casos Prováveis de Zika por Semana Epidemiológica (2022 - 2026).

2. **INCIDÊNCIA DE CASOS PROVÁVEIS DAS SEMANAS EPIDEMIOLÓGICAS 12 a 15/2026:**

**Quadro:** Os 15 municípios abaixo concentraram **99%** dos casos prováveis.

MUNICÍPIO DE RESIDÊNCIA	CASOS PROVÁVEIS POR SEMANA				TOTAL		INCIDÊNCIA ACUMULADA DE CASOS PROVÁVEIS POR 100.000 HABITANTES	SITUAÇÃO INCIDÊNCIA
	12	13	14	15	N°	%		
Juarina	2	4	1	0	7	9	312,1	Alta
Aguiarnópolis	1	6	5	1	13	16	289,1	Média
Aragominas	3	4	1	0	8	10	151,2	Média
Guaraí	1	5	12	1	19	24	76,7	Baixa
Crixás do Tocantins	0	1	0	0	1	1	68,0	Baixa
Silvanópolis	1	1	1	0	3	4	58,7	Baixa
Figueirópolis	0	0	0	1	1	1	19,2	Baixa
Paraíso do Tocantins	1	2	5	1	9	11	17,2	Baixa
Darcinópolis	0	1	0	0	1	1	17,2	Baixa
Araguaçu	1	0	0	0	1	1	12,3	Baixa
Ananás	0	1	0	0	1	1	9,7	Baixa
Colinas do Tocantins	2	1	0	0	3	4	8,8	Baixa
Porto Nacional	3	0	1	0	4	5	6,2	Baixa
Araguaína	1	1	1	0	3	4	1,8	Baixa
Palmas	0	1	3	1	5	6	1,7	Baixa
Gurupi	0	1	0	0	1	1	1,2	Baixa
<b>TOCANTINS</b>	<b>16</b>	<b>29</b>	<b>30</b>	<b>5</b>	<b>80</b>	<b>100</b>	<b>5,3</b>	<b>Baixa</b>

Fonte: SINAN NET, acesso em 23/04/2026.

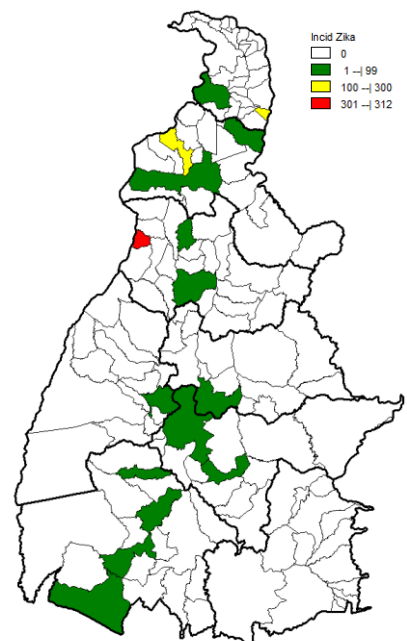

1. Entende-se por casos prováveis todos os casos notificados, exceto os descartados.  
2. Considerando o mesmo período de 2025.

3. **CASOS NOTIFICADOS:** Em 2026, até o momento, 34 municípios possuem casos registrados. Destes, 05 na SE 15.

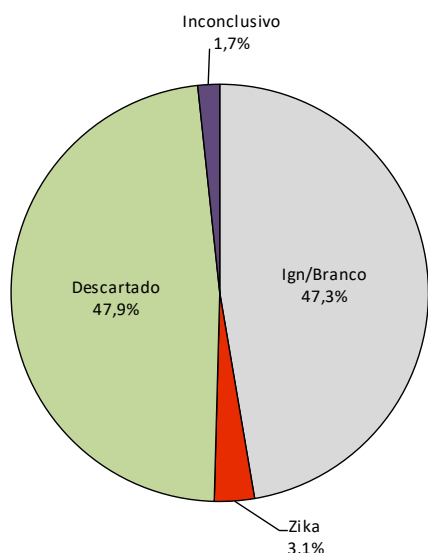

Casos Notificados SE 01 a 15		VARIACÃO
2025	2026	
306	355	Aumento de 16%

Fonte: SINAN NET, acesso 22/04/2026.

Classificação	Nº de casos
Zika	11
Descartado	170
Ign/branco	168
Inconclusivo	6
<b>TOTAL</b>	<b>355</b>

Fonte: SINAN NET, acesso em 22/04/2026.

**Figura 2:** Classificação dos casos notificados de Zika em 2026, no Tocantins.

4. **CRITÉRIO DE CONFIRMAÇÃO/DESCARTE DOS CASOS:** Entre as semanas epidemiológicas 01 e 15, foram informadas no SINAN **119 amostras laboratoriais para Zika**. Dentre estas, 08 confirmadas e 111 descartadas pelo critério laboratorial. Conforme a NOTA TÉCNICA N°427/2021-CGLAB/DAEVS/SVS/MS todas as notificações de Zika deverão ser confirmadas e/ou descartadas, obrigatoriamente, por critério laboratorial.

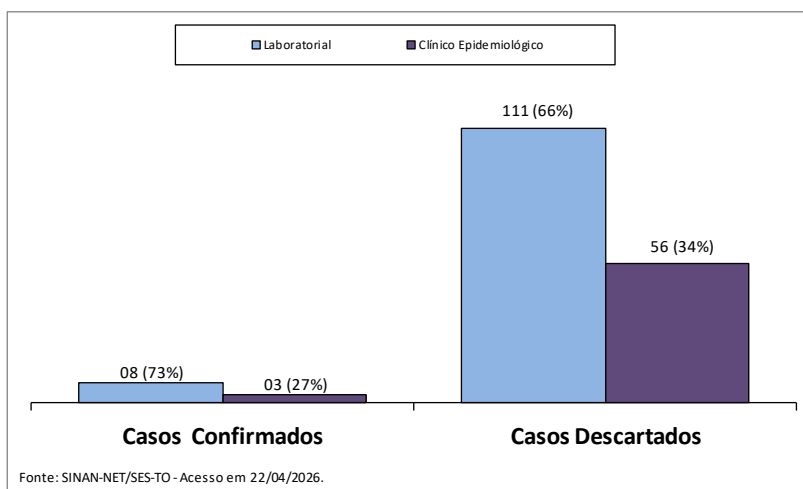

Fonte: SINAN-NET/SES-TO - Acesso em 22/04/2026.

5. **CASOS CONFIRMADOS:** Até o momento, 06 municípios confirmaram casos. Destes, um na SE 15.

Casos confirmados* SE 01 a 15		VARIACÃO
2025	2026	
01	08	Aumento de 700%

Fonte: SINAN-ONLINE/SES-TO - Acesso em 22/04/2026.

\*Confirmação de Dengue por critério Laboratorial e Clínico Epidemiológico.

6. **ÓBITO:** não há registro de óbito.

#### CONTATOS

E-mail da gerência: [arbo.tocantins@gmail.com](mailto:arbo.tocantins@gmail.com)

E-mail da assessoria: [vigicases.arbo@gmail.com](mailto:vigicases.arbo@gmail.com)

Endereço: 104 Norte, Av. LO2, Ed. Lauro Knapp, 2ª Andar, Anexo1, SES.

Telefone: (63) 3027-4464

ELABORADO POR:

Bárbara Brito  
Enfermeira