

15/12 - Tarde

HORÁRIO	NOME	TRABALHOS CIENTÍFICOS
14:00 às 14:10h	-----	11ª Apresentação
14:10 às 14:20h	-----	12ª Apresentação
14:20 às 14:30h	-----	13ª Apresentação
14:30 às 14:40h	-----	14ª Apresentação
14:40 às 14:50h	-----	15ª Apresentação
14:50 às 15:00h	-----	16ª Apresentação
15:00 às 15:10h	-----	Debate
15:10 às 15:30h	-----	Intervalo
15:30 às 15:40h	-----	17ª Apresentação
15:40 às 15:50h	-----	18ª Apresentação
15:50 às 16:00h	-----	19ª Apresentação
16:00 às 16:10h	-----	20ª Apresentação
16:10 às 16:30h	-----	Debate
16:30 às 17:30h	-----	Homenagem
17:30h	-----	Encerramento

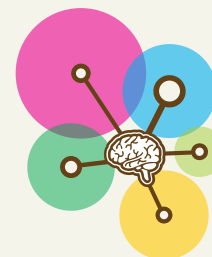

1ª ExpoSAÚDE

Exposição técnico científico das experiências desenvolvidas pela Secretaria de Estado da Saúde do Tocantins

PROGRAMAÇÃO

Apresentação dos trabalhos de dissertação do mestrado profissional em saúde coletiva com concentração em vigilância - Palmas - TO

14/12 - Manhã

HORÁRIO	NOME	TÍTULO DA DISSERTAÇÃO
8:00 às 8:40h	-----	Abertura
9:00 às 9:10h	Alana Barbosa Rodrigues	Acidentes de trabalho fatais no Tocantins: oportunidades perdidas de prevenção.
9:10 às 9:20h	Marildes Martins da Silva R. Andrade	Acidentes de trabalho com exposição a material biológico em trabalhadores da enfermagem de uma unidade hospitalar pública no Tocantins.
9:20 às 9:30h	Maria José Neres da Silva	Perfil epidemiológico da sífilis congênita no estado do Tocantins, 2007 a 2015.
9:30 às 9:40h	Sirleyde dos Santos Paolini	Análise da sífilis congênita na região de saúde Amor Perfeito no Estado do Tocantins
9:40 às 9:50h	-----	Debate
9:50 às 10:00h	-----	Intervalo
10:00 às 10:10h	Janaina de Sousa Menezes	Perfil epidemiológico dos atendimentos antirrábico humano e profilaxia pós-exposição da raiva no estado do Tocantins, 2013 a 2015.
10:10 às 10:20h	Shirley Barbosa Feitosa	Perfil epidemiológico das pessoas acometidas por acidentes ofídicos e seus determinantes no Tocantins.
10:20 às 10:30h	Hájussa Fidelis Fernandes Garcia	Toxoplasmose congênita em Palmas, Tocantins.
10:30 às 10:40h	Ireny Ferreira Lopes	Mortalidade Materna no Estado do Tocantins, 2010 a 2014.
10:40 às 10:50h	Mara Cleide Oliveira dos Santos	Violência contra as mulheres em Palmas, Tocantins: o que revelam os dados do sistema de informação de agravos de notificação - Sinan?



GOVERNO DO
TOCANTINS
Secretaria da Saúde

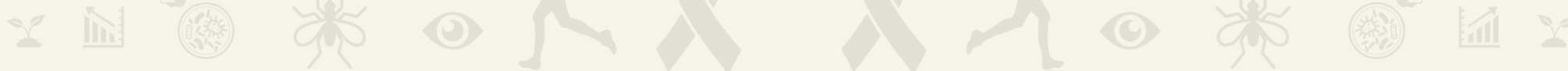

10:50 às 11:00h	Jucimária Dantas Galvão	Câncer do colo do útero no estado do Tocantins: características do rastreamento e seguimento das mulheres na rede pública de saúde.
11:00 às 11:10h	Cristina Prestes	Tendência da mortalidade por causas mal definidas em Tocantins e Palmas, 1998-2004.
11:10 às 11:20h	-----	Debate

14/12 - Tarde

HORÁRIO	NOME	TÍTULO DA DISSERTAÇÃO
14:00 às 14:10h	Cláudia Layse Almeida Sousa	Características e motivos da demanda por atendimento em uma unidade de urgência no Norte do Brasil.
14:10 às 14:20h	Lisandra Pereira Pedro	Fatores socioambientais e qualidade da água de consumo humano no Tocantins.
14:20 às 14:30h	Renilton Delmundes Bezerra	Associações entre consumo de água fora dos padrões de potabilidade e doenças de veiculação hídrica no Estado do Tocantins.
14:30 às 14:40h	Maria Rita Botelho Azevedo	Hemovigilância dos eventos adversos no Hospital Público de Palmas – Tocantins.
14:40 às 14:50h	Marileide Florêncio Martins	Prevalência das Infecções oportunistas e coinfeções em indivíduos com AIDS em Palmas – Tocantins.
14:50 às 15:00h	Pricilla Diniz Bonfim Silva	Tuberculose no Tocantins: perfil epidemiológico dos casos de retratamento e fatores associados à recidiva e ao abandono.
15:00 às 15:10h	-----	Debate
15:10 às 15:20h	Whisllay Maciel Bastos	Características sociodemográficas e epidemiológicas da hanseníase do Município de Palmas – Tocantins.
15:20 às 15:30h	Iza Alencar Sampaio de Oliveira	Brucelose humana no Tocantins: distribuição espaço-temporal e atividades de risco.
15:30 às 15:40h	Marco Aurélio de Oliveira Martins	Malária no Estado do Tocantins: evolução das características epidemiológicas em anos recentes.
15:40 às 15:50h	Meire da Silva Pereira Rodrigues	Repercussões da emergência do vírus Zika na saúde da população do Tocantins, Brasil.
15:50 às 16:00h	Juliana Pinheiro Matias	Educação permanente em saúde na Superintendência de Vigilância, Promoção e Proteção à Saúde do Tocantins.
16:00 às 16:10h	-----	Debate
16:10 às 16:30h	-----	Intervalo
16:30 às 17:10h	-----	Aula da saúde - Dr. Eduardo Mota
17:10 às 17:30h	-----	Sessão solene e entrega de diplomas

Apresentação dos trabalhos científicos realizados na Secretaria Estadual de Saúde - Palmas - TO

15/12 - Manhã

HORÁRIO	NOME	TRABALHOS CIENTÍFICOS
8:00 às 8:40h	-----	Abertura
9:00 às 9:10h	-----	1ª Apresentação
9:10 às 9:20h	-----	2ª Apresentação
9:20 às 9:30h	-----	3ª Apresentação
9:30 às 9:40h	-----	4ª Apresentação
9:40 às 9:50h	-----	5ª Apresentação
9:50 às 10:00h	-----	Debate
10:00 às 10:20h	-----	Intervalo
10:20 às 10:30h	-----	6ª Apresentação
10:30 às 10:40h	-----	7ª Apresentação
10:40 às 10:50h	-----	8ª Apresentação
10:50 às 11:00h	-----	9ª Apresentação
11:00 às 11:10h	-----	10ª Apresentação
11:10 às 11:20h	-----	Debate

