

PLANTA BAIXA - SITUAÇÃO ATUAL

PLANTA LAYOUT
esc: 1:100

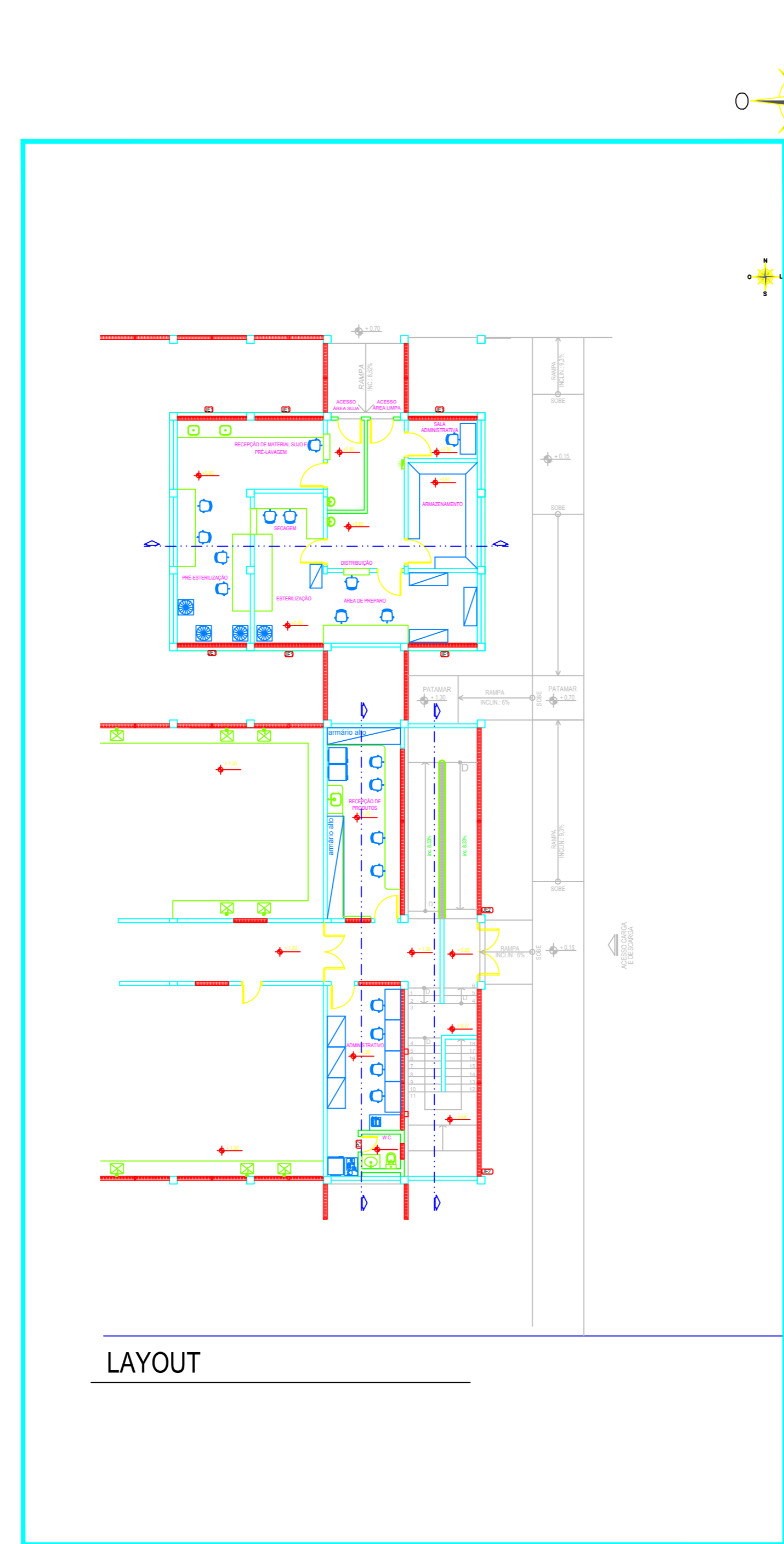

LAYOUT

PLANTA BAIXA
esc: 1:100

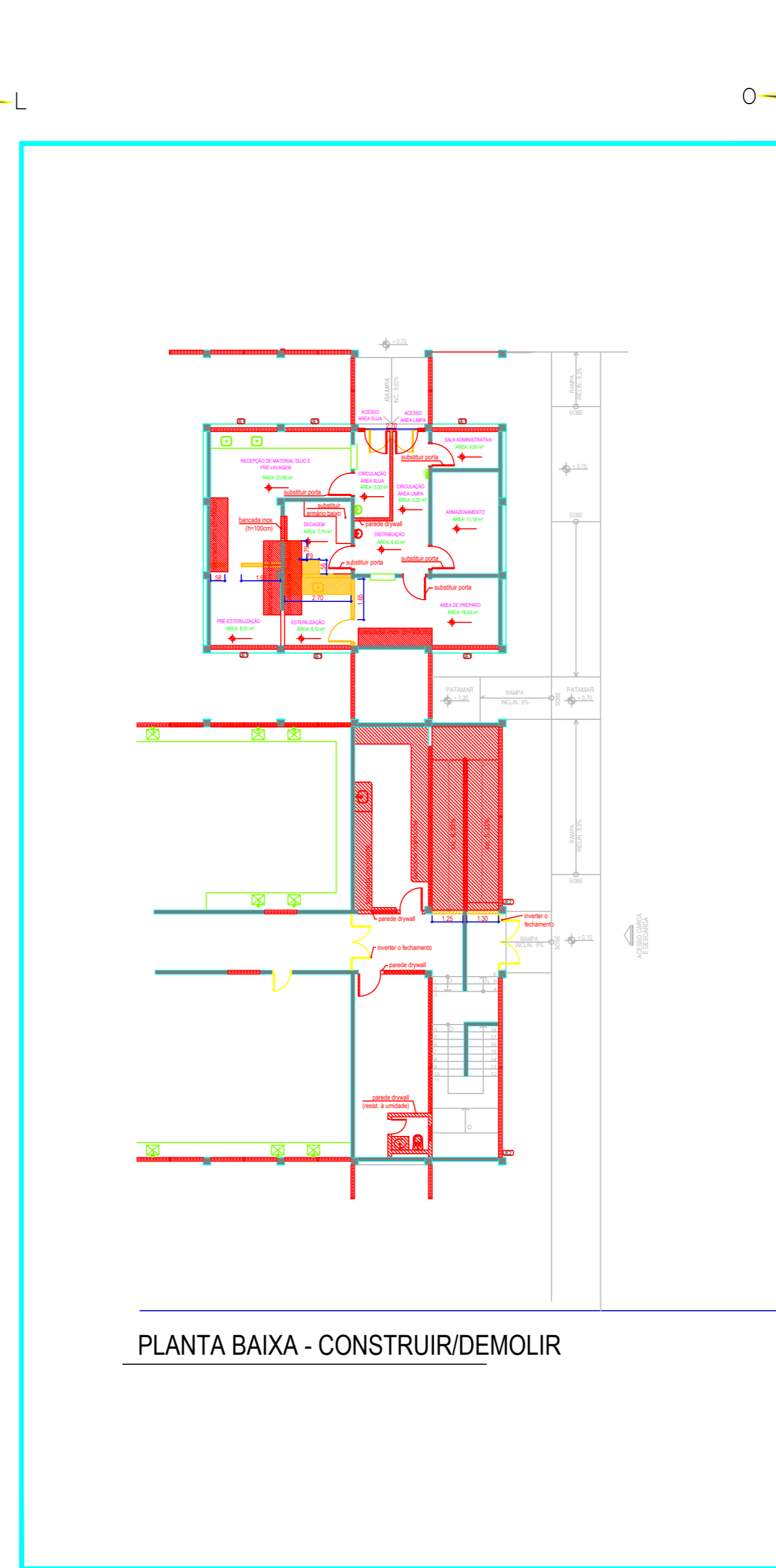

PLANTA BAIXA - CONSTRUIR/DEMOLIR

PLANTA BAIXA - CONSTRUIR / DEMOLIR
esc: 1:100

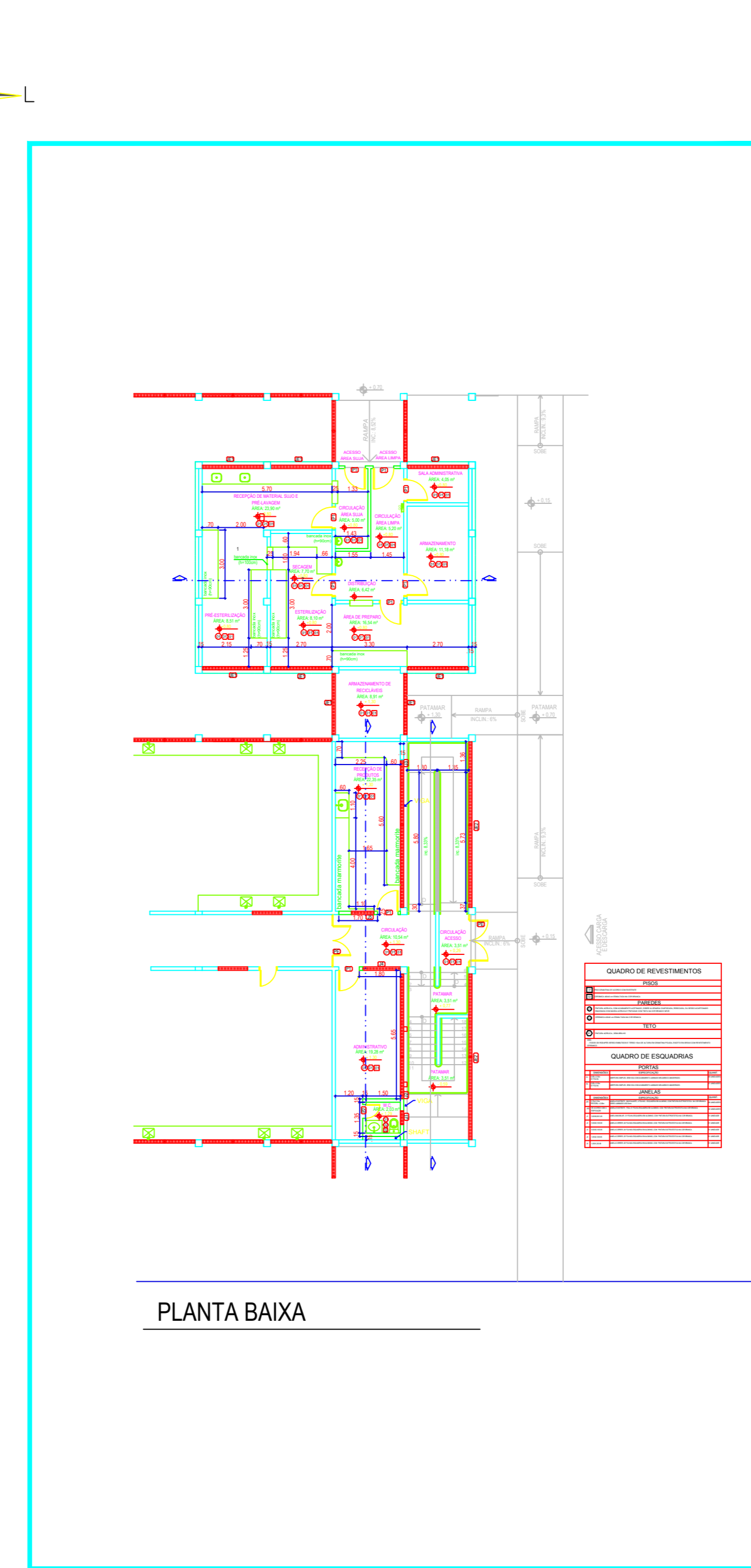

PLANTA BAIXA

PLANTA BAIXA - SITUAÇÃO ATUAL
esc: 1:100

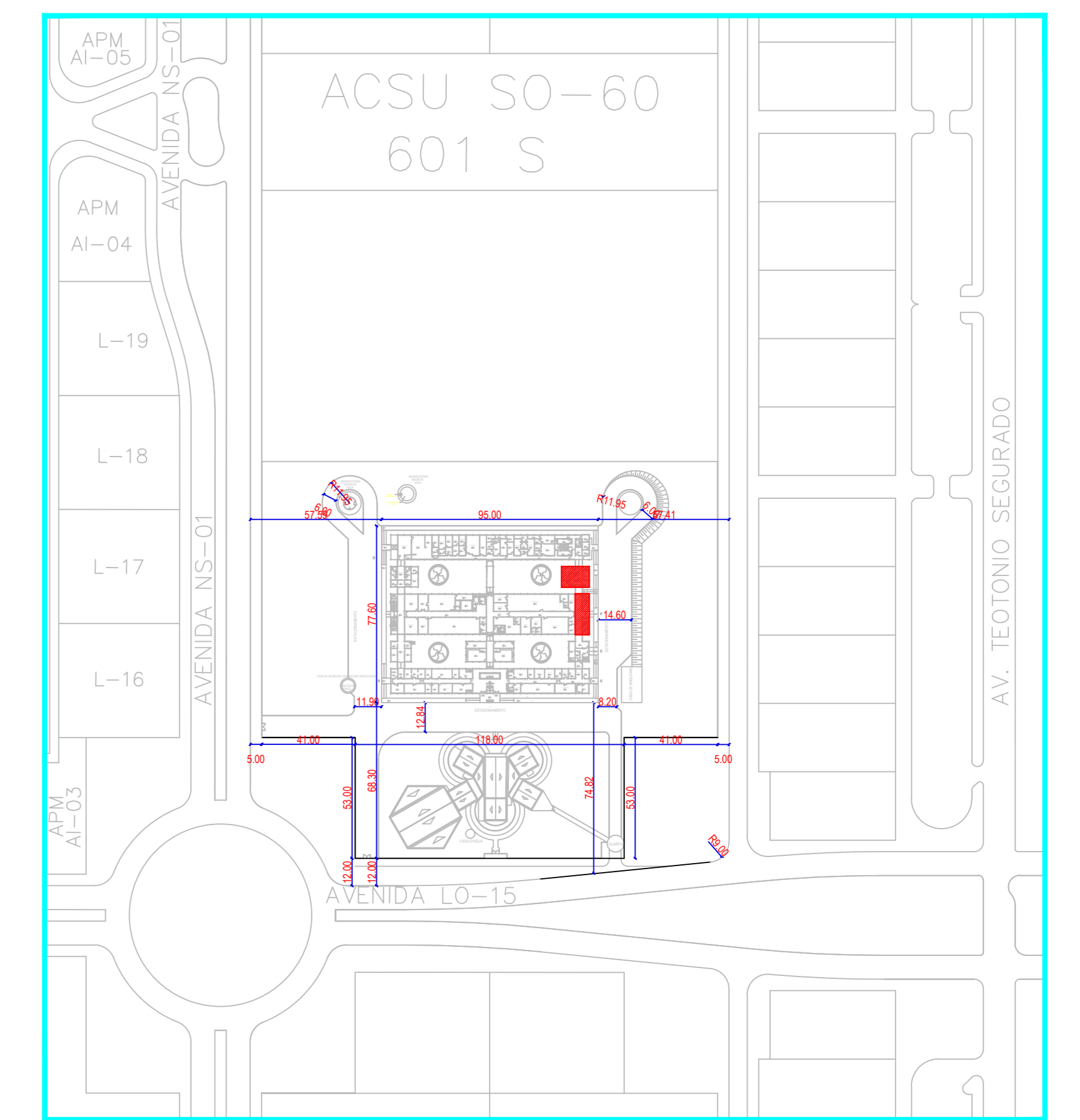

PLANTA DE SITUAÇÃO E LOCAÇÃO

esc: 1:2000

ÁREA DA REFORMA E ADEQUAÇÃO

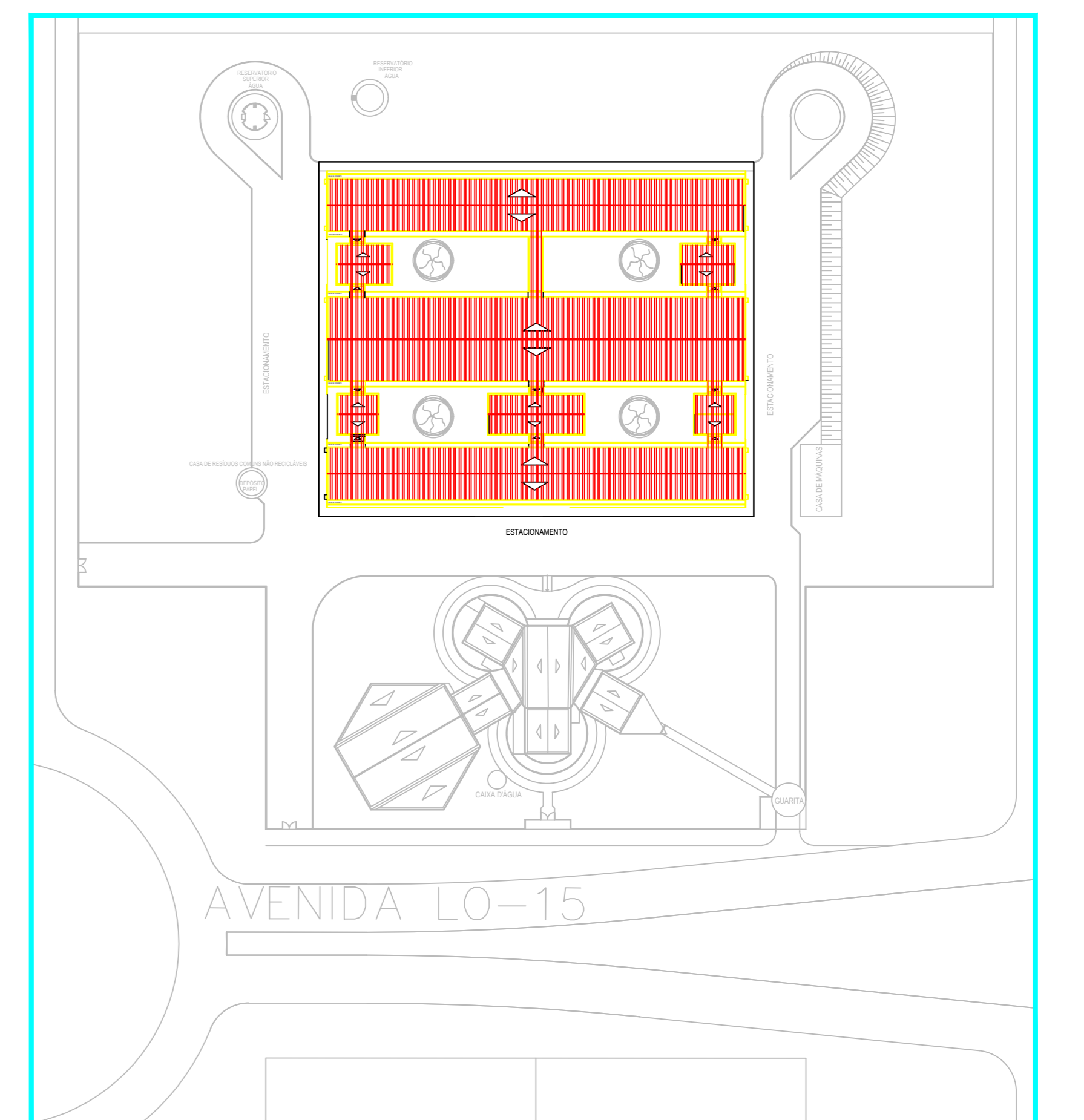

PLANTA DE COBERTURA

esc: 1:2000

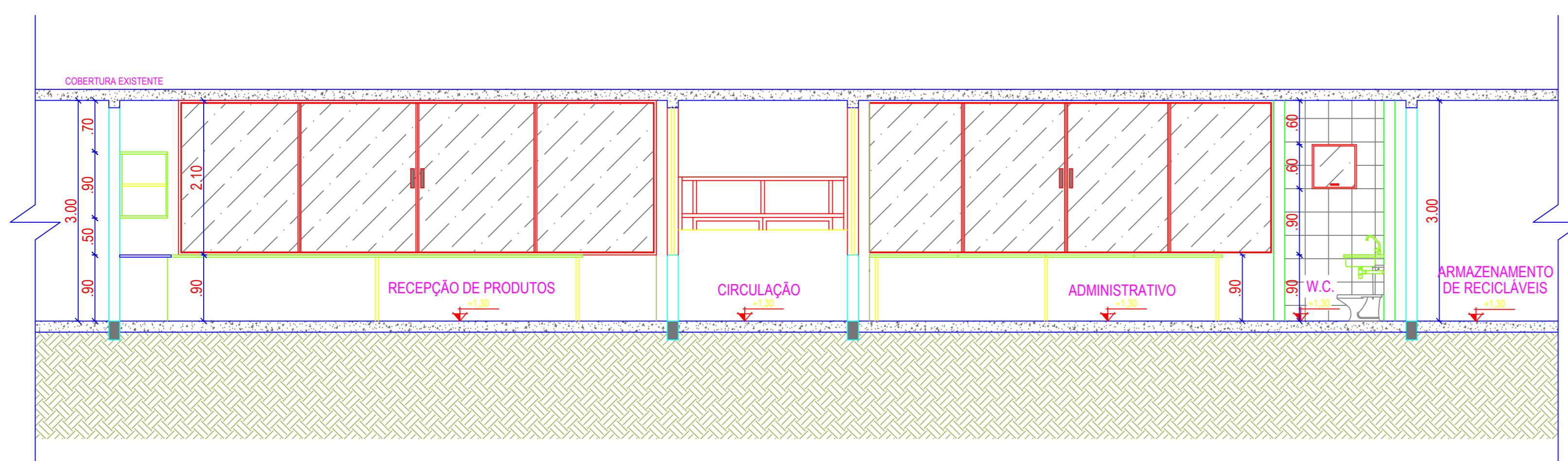

CORTE A'A

Escala: 1:50

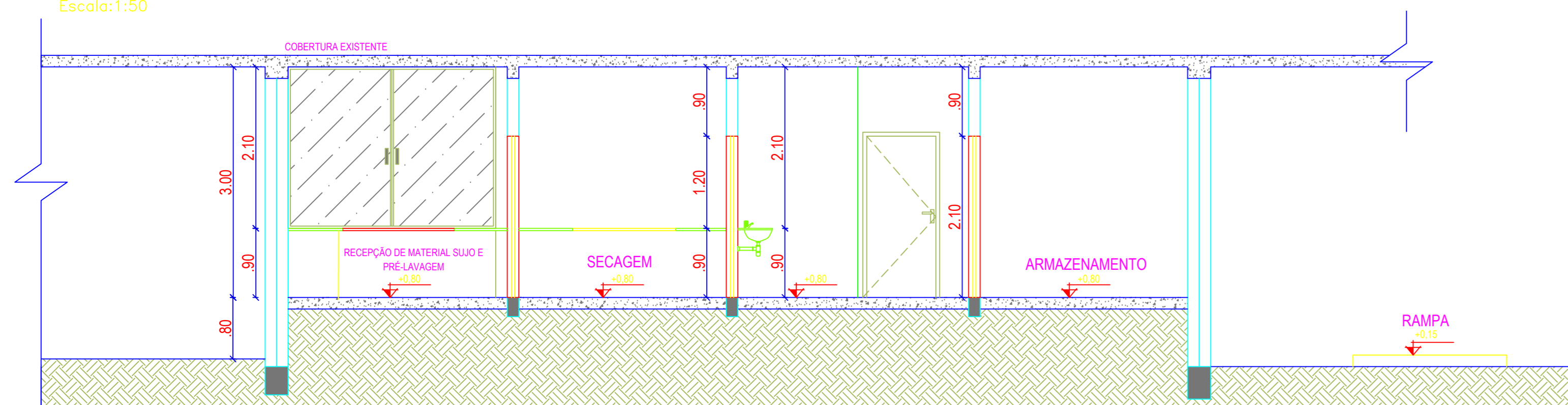

CORTE B'B

Escala: 1:50

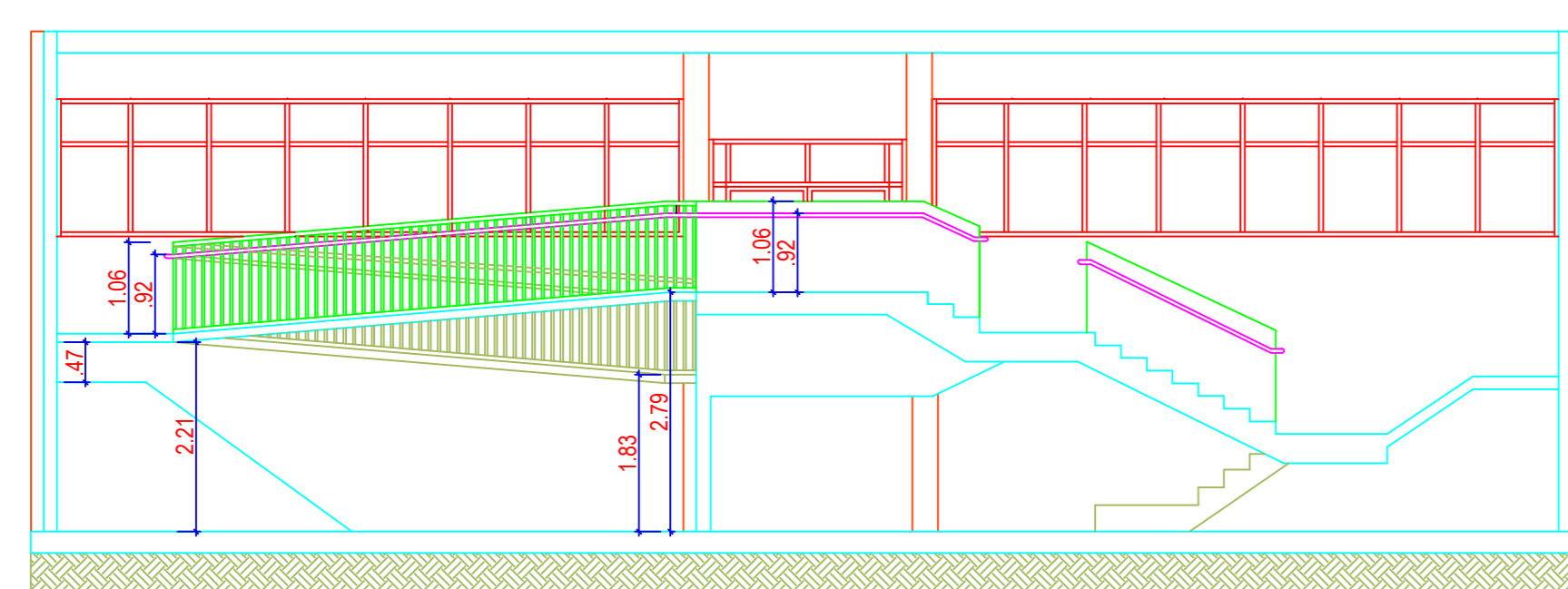

CORTE C'C

Escala: 1:50

- CONSTRUÇÃO
- DEMOLIÇÃO
- SEM MODIFICAÇÕES

QUADRO DE REVESTIMENTOS		
PISOS		
01	PISO GRANITINA DE ACORDO COM EXISTENTE	
02	CERÂMICA 40X40 cm ESMALTADA NA COR BRANCA	
PAREDES		
01	PINTURA ACRÍLICA, COM ACABAMENTO ACETINADO, SOBRE ALVENARIA CHAPISADA, REBOCADA, OU GESSO ACARTONADO EMBASSADA COM MASSA ACRÍLICA E PINTADAS COM TINTA NA COR BRANCO NEVE.	
02	CERÂMICA 40X40 cm ESMALTADA NA COR BRANCA	
TETO		
01	PINTURA ACRÍLICA, SEM BRILHO	
OBS: TODOS OS RODAPÉS SERÃO EMBUTIDOS E TERÃO 15cm DE ALTURA EM GRANITINA POLIDA, EXCETO EM ÁREAS COM REVESTIMENTO CERÂMICO		
QUADRO DE ESQUADRIAS		
PORTAS		
DIMENSÕES	ESPECIFICAÇÃO	QUANT.
P1 0,90 x 2,10m 01 FOLHA	ABERTURA SIMPLES, SEM OCA COM ACABAMENTO LAMINADO MELANINCO MADEIRADO	01 UNIDADES
P2 0,90 x 2,10m 01 FOLHA	ABERTURA SIMPLES, SEM OCA COM ACABAMENTO LAMINADO MADEIRADO	01 UNIDADES
JANELAS		
DIMENSÕES	ESPECIFICAÇÃO	QUANT.
J1 2,70 x 1,50m PISTOLA + 0,30m	JANELA EXISTENTE - BASCULANTE, 4 FOLHAS - ESQUADRA EM ALUMÍNIO, COM PINTURA ELETROSTÁTICA NA COR BRANCA, VIDRO LAMINADO LISO 6mm.	04 UNIDADES
J2 1,50x2,10x3,00	JANELA EXISTENTE - FOLHA 01 FOLHA ESQUADRA EM ALUMÍNIO, COM PINTURA ELETROSTÁTICA NA COR BRANCA	02 UNIDADES
J3 1,50x2,10x3,00	JANELA MANIB-AR - 01 FOLHA ESQUADRA EM ALUMÍNIO, COM PINTURA ELETROSTÁTICA NA COR BRANCA	01 UNIDADE
J4 1,50x2,10x3,00	JANELA CORRER - 04 FOLHAS ESQUADRA EM ALUMÍNIO, COM PINTURA ELETROSTÁTICA NA COR BRANCA	01 UNIDADE
J5 1,50x2,10x3,00	JANELA CORRER - 02 FOLHAS ESQUADRA EM ALUMÍNIO, COM PINTURA ELETROSTÁTICA NA COR BRANCA	01 UNIDADE
J6 1,50x2,10x3,00	JANELA CORRER - 02 FOLHAS ESQUADRA EM ALUMÍNIO, COM PINTURA ELETROSTÁTICA NA COR BRANCA	01 UNIDADE
J7 1,50x2,10x3,00	JANELA CORRER - 02 FOLHAS ESQUADRA EM ALUMÍNIO, COM PINTURA ELETROSTÁTICA NA COR BRANCA	01 UNIDADE

Considerando a necessidade de atender devidamente aos fluxos das solicitações de projetos de construção, ampliação, adequação e reforma nos edifícios sob responsabilidade da Secretaria de Estado da Saúde;

Considerando que o objeto deste Projeto Arquitetônico atende ao solicitado pelo setor Requiritante; A Diretoria de Arquitetura e Engenharia dos Estabelecimentos de Saúde resolve que, para andamento adequado dos processos:

- Este projeto será apresentado para o responsável do setor requiritante;
- Após a aprovação do responsável, somente será autorizada qualquer alteração por meio de solicitação oficial assinada pelo Secretário de Saúde do Estado ou por necessidades técnicas desta Diretoria que, por consequência, deverá ser aprovada pelo responsável do setor requiritante;
- NÃO se responsabiliza por alterações exigidas pelo requiritante para o executor durante a obra, em desacordo com os projetos aprovados;
- NÃO transfere ao setor requiritante os direitos de uso de imagem relativos ao projeto e maquetes eletrônicas ou a propriedade intelectual destes ainda que parcial, que poderão ser utilizados por esta;
- Os serviços só serão iniciados após aprovação do projeto junto a Vigilância Sanitária.

Em acordo com o estabelecido, aprova-se o projeto apresentado:

Requiritante:
(carimbo)

Responsável Técnico:
(carimbo)

APROVAÇÃO:	APROVAÇÃO:			
<p>Governo do Estado do Tocantins Secretaria de Estado da Saúde Diretoria de Arquitetura e Engenharia dos Estabelecimentos de Saúde</p>				
OBJETO:	Adesão da CME e Central de recebimento de produtos no Laboratório Central de Saúde Pública - LACEN			
ENDEREÇO:	Quarta 601 Sul, Avenida LO-15, Conjunto 02, Lote 01, Palmas/TO.			
PROJETO:	ARQUITETÔNICO			
PROJETO:	Planta layout, Planta baixa, Planta baixa - construir/demolir, Planta baixa - situação atual, Planta de situação/locação, Planta de cobertura, Corte AA, Corte BB, Corte CC e Quadro de revestimentos e esquadrias.			
PROJETO/ELABORADO:	VINÍCIUS ARAUJO DONALVES ARQUITETO (CREA: 0118662-0)			
PROJETO:	ROSEMEIRE DUARTE TEODORO Diretora de Arquitetura e Engenharia dos Estabelecimentos de Saúde Mat. 019125-3			
ÁREA EXISTENTE:	ÁREA ADEQUADA:	ÁREA A SER DEMOLIDA:	ÁREA TOTAL:	01 / 01
4.272,54 m²	00,00 m²	204,16 m²	4.272,54 m²	
54.254,00 m²	NOME DO PROJETO:	DATA DE ELABORAÇÃO:	DATA DE APROVAÇÃO:	PROJETO:
	ARQUITETURA/RECEB/PROD-ESTERIL-PMW-00	10/04/2019	10/04/2019	HEYDER ALMEIDA
				AO